ORGANIGRAMA ESTRUCTURAL FUNCIONAL

Sistema para el Desarrollo Integral de la Familia del Municipio de Guadalajara

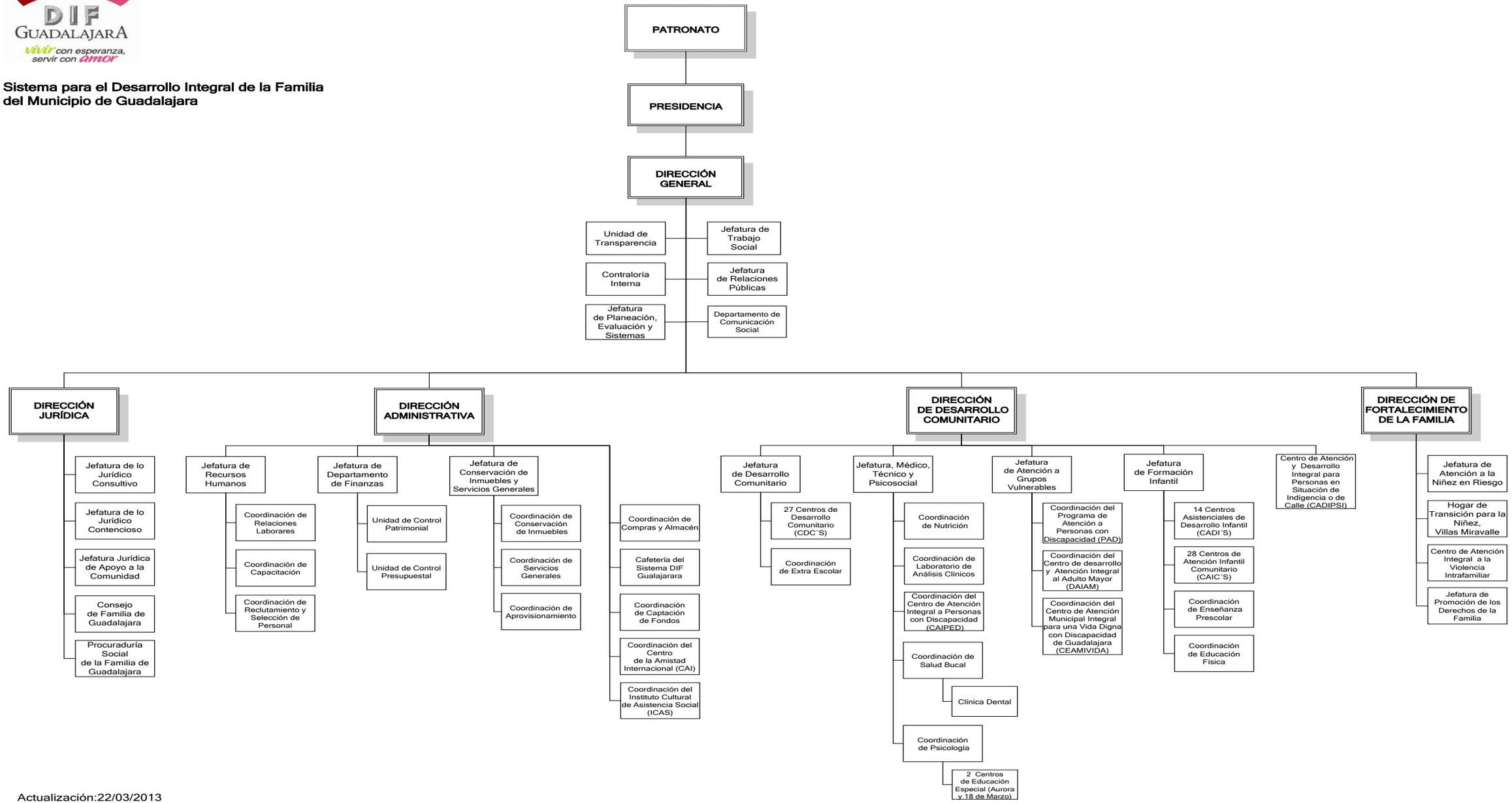

Actualización:22/03/2013