



# PROGRAMAS Y SERVICIOS DIF Guadalajara



VISITA NUESTRA PÁGINA

[www.difgdl.gob.mx/](http://www.difgdl.gob.mx/)





# Dirección Administrativa





PROGRAMAS Y SERVICIOS  
DIF Guadalajara



# 2.01 Gestión Administrativa





### Dirigido a

- Adolescentes
- Mujeres
- Hombres
- Personas Adultas Mayores

### Beneficio

Contribuir a la mejora de la salud física, fomentar la práctica deportiva en la población tapatía, así como favorecer un estilo de vida saludable por medio de ejercicio acuáticos en alberca

### Requisitos

1. El usuario debe cumplir con los requisitos de inscripción, los cuales se le indicarán en la administración.
2. El usuario debe firmar una responsiva para el uso del servicio, en caso de ser niña, niño o adolescente, madres, padres y/o tutores deben firmar autorización.
3. El usuario deberá cubrir el costo de sus cuotas mensuales en los primeros 5 días hábiles de cada mes; así como entregar su comprobante de pago a la administración en dichos días.
4. El pago e inscripción son intransferibles y tienen vigencia

### Documentación

#### Jóvenes

- a) Acta de nacimiento
- b) CURP
- c) Comprobante de domicilio no mayor a tres meses
- d) Copia y original de certificado médico de una institución pública, e) Original y copia de la química sanguínea
- f) dos fotografías tamaño infantil

Personas Adultas Mayores.  
Personas con discapacidad  
Personas en vulnerabilidad

POBLACIÓN



Derecho a  
un desarrollo  
pleno

# Alberca

## Documentación

### Hombres, mujeres y personas adultas mayores

- a) Copia de identificación oficial vigente
- b) Acta de nacimiento
- c) CURP
- d) Comprobante de domicilio no mayor a tres meses
- e) Copia y original de certificado médico de una institución pública, f) Original y copia de la química sanguínea
- g) dos fotografías tamaño infantil

## Costos

- Expedición de credencial \$20.00
- Inscripción Anual \$200.00
- Mensualidad dos clases por semana \$300.00
- Mensualidad tres clases por semana \$390.00
- Mensualidad 5 clases por semana \$650.00

## Convocatoria

Primera semana de cada mes sujeto a disponibilidad de espacios

## Datos de contacto para usuarios

**Edificio Sauz**  
Av. Patria 3116  
Col. Jardines del Sauz  
33 4774 0337

## Horario de atención

Lunes a viernes  
6:00 a 13:00 horas

## Responsable

**María Concepción Sánchez López**  
33 4774 0337

Personas Adultas Mayores.  
Personas con discapacidad  
Personas en vulnerabilidad

POBLACIÓN



Derecho a un desarrollo pleno



The image is a collage of several photographs of students. On the left, a woman with blonde hair looks forward with a neutral expression. In the center, a man with dark hair and a beard is smiling broadly. To his right, a woman is partially visible, also smiling. The right side of the image is dominated by a semi-transparent grey overlay that contains the text 'Dirección Jurídica'. The background photos are slightly blurred, creating a sense of depth and focus on the text.

Dirección  
**Jurídica**



PROGRAMAS Y SERVICIOS  
DIF Guadalajara



# 2.02 Pláticas prematrimoniales





# Pláticas prematrimoniales

2.02 Pláticas prematrimoniales

Dirigido a	<ul style="list-style-type: none"><li>• Mujeres</li><li>• Hombres</li><li>• Personas Adultas Mayores</li></ul>
Beneficio	Recibir una constancia que permite completar los requisitos de matrimonio ante el Registro Civil
Requisitos	<ol style="list-style-type: none"><li>1. Ingresar a la página oficial del Sistema DIF Guadalajara</li><li>2. Registrarse en línea al curso</li><li>3. Realizar el pago</li><li>4. Tomar el curso en línea</li><li>5. Digitalizar la documentación y subirla al portal</li></ol>
Documentación	<ol style="list-style-type: none"><li>a) Identificación oficial</li><li>b) Comprobante de pago</li><li>c) Copia simple de las actas de nacimiento</li><li>d) CURP</li></ol>
Costos	\$300.00
Convocatoria	Abierta
Datos de contacto para usuarios	<b>Oficinas Administrativas en la Dirección Jurídica</b> <b>Oficinas Centrales de DIF Guadalajara</b> Eulogio Parra 2539 Col. Lomas de Guevara 33 3848 5029 y 33 3848 5017
Horario de atención	Lunes a viernes 9:00 a 15:00 horas
Responsable	<b>Eduardo Ezequiel Camacho Castro</b> 33 3848 5029 y 33 3848 5017

Mujeres  
Hombres

POBLACIÓN



Derecho  
a la familia



A person wearing a red shirt and a blue cap is using a stapler to staple a document. The person's hands are visible, and the stapler is black and silver. The background is a white wall with some papers and a colorful chart. The text "Coordinación de Operación" is overlaid on the image in a white font on a dark grey background.

# Coordinación de **Operación**



PROGRAMAS Y SERVICIOS  
DIF Guadalajara



# 3.01 Trabajo Social Asistencial

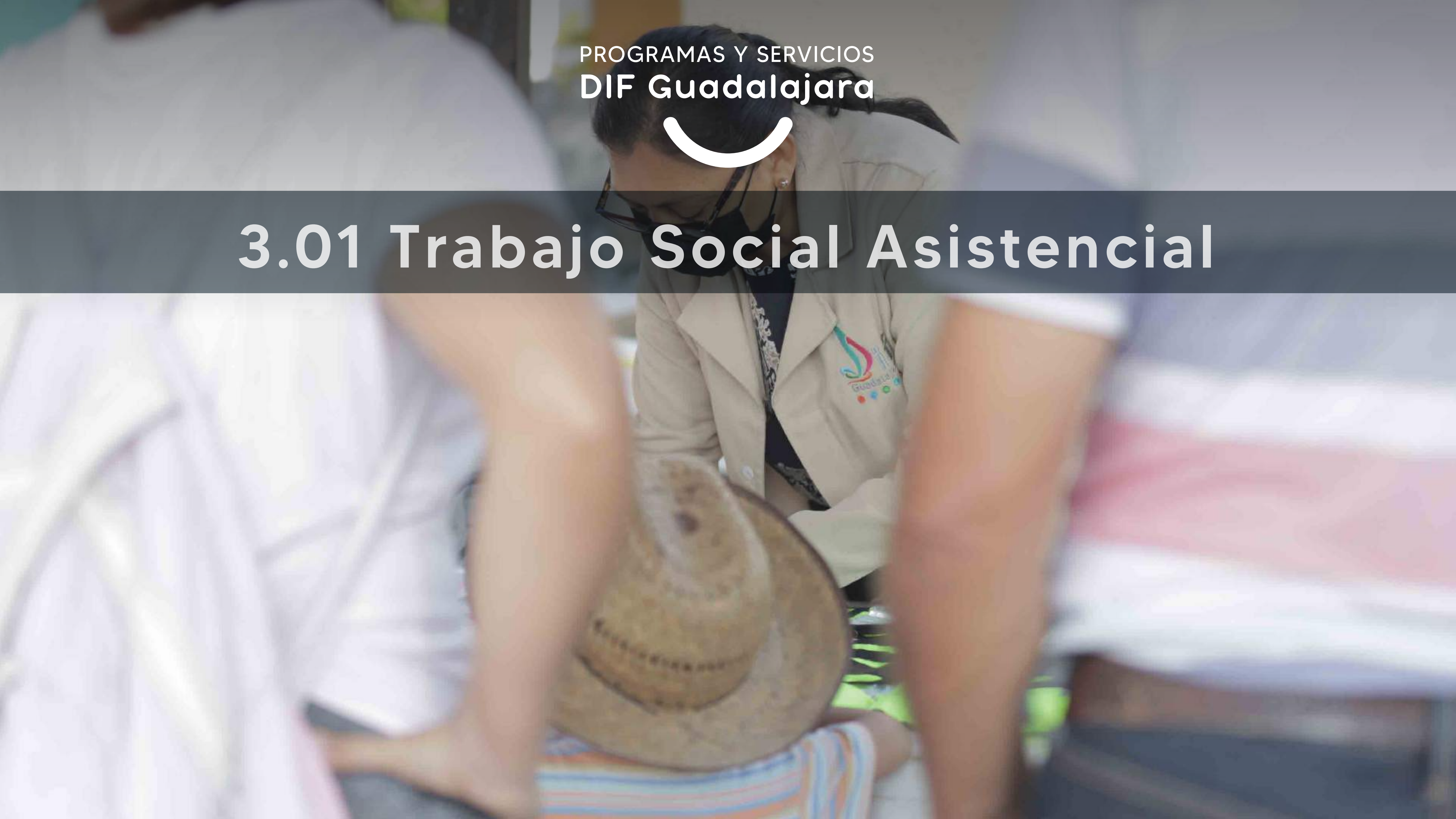



# Orientación y asesoría en ventanilla única

<b>Dirigido a</b>	<ul style="list-style-type: none"><li>• Niñas y niños</li><li>• Adolescentes</li><li>• Mujeres</li><li>• Hombres</li><li>• Personas adultas mayores</li></ul>
<b>Beneficio</b>	Recibir orientación y asesoría sobre los programas y servicios a los que puedan acceder las personas que acudan a nuestras instalaciones o vía telefónica
<b>Requisitos</b>	<ol style="list-style-type: none"><li>1. Ser residente del municipio de Guadalajara</li><li>2. Acudir o llamar en el horario de atención</li></ol>
<b>Documentación</b>	Ninguno
<b>Costos</b>	Gratuito
<b>Convocatoria</b>	Abierta
<b>Datos de contacto para usuarios</b>	<b>Ventanilla Única</b> <b>Oficinas Centrales de DIF Guadalajara</b> Domicilio: Eulogio Parra # 2539 Col. Lomas de Guevara 33 3848 5038
<b>Horario de atención</b>	Lunes a viernes 8:00 a 16:00 horas
<b>Responsable</b>	<b>Dora Aida Vargas Ocegueda</b> <b>Directora de Área Trabajo Social</b> 33 3848 5038 trabajo.social@difgdl.gob.mx

Personas en situación de vulnerabilidad

POBLACIÓN



Derecho a la igualdad



<b>Dirigido a</b>	<ul style="list-style-type: none"><li>• Niñas y niños</li><li>• Adolescentes</li><li>• Mujeres</li><li>• Hombres</li><li>• Personas adultas mayores</li></ul>
<b>Beneficio</b>	Recibir apoyo asistencial, como despensa de fortalecimiento sociofamiliar, o apoyos emergentes si se acredita la vulnerabilidad de la familia. Apoyo económico para cirugías, prótesis, sillas de ruedas, auxiliares auditivos, medicamento especializado que INSABI no cubra, estudios especializados, lentes, entre otros
<b>Requisitos</b>	<ol style="list-style-type: none"><li>1. Ser residente del municipio de Guadalajara</li><li>2. Acudir a Oficinas Centrales de DIF Guadalajara o al Centro de Desarrollo Comunitario más cercano en el horario de atención</li><li>3. Entregar la documentación completa</li></ol>
<b>Documentación</b>	<ol style="list-style-type: none"><li>a) Copia de comprobante de domicilio, vigente no mayor a 3 meses</li><li>b) Copia de identificación oficial con fotografía del solicitante</li><li>c) Copia de la CURP</li><li>d) Copia del comprobante de ingresos, puede ser:<ol style="list-style-type: none"><li>I. Copia de nómina, o</li><li>II. carta de trabajo</li></ol></li><li>e) Resumen médico de Institución Pública con sello y firma del médico tratante</li><li>f) Receta del medicamento solicitado de expedición no mayor a un mes</li><li>g) Orden médica del material, implemento, estudio con expedición no mayor a seis meses, con firma, sello y cedula del médico tratante que expide</li></ol>
<b>Costos</b>	Gratuito
<b>Convocatoria</b>	Abierta

Personas en situación de vulnerabilidad

POBLACIÓN



Derecho a una vida digna



# Apoyos para el fortalecimiento sociofamiliar

Datos de  
contacto para  
usuarios

**Ventanilla Única  
Oficinas Centrales de  
DIF Guadalajara**  
Eulogio Parra # 2539  
Col. Lomas de Guevara  
33 3848 5038

**CDC N°4**  
33 4774 0304  
Calz. Juan Pablo II S/N  
Col. San Martín

**CDC N°8**  
33 4774 0308  
Calz. Independencia  
Nte. N°4085  
Col. Huentitan El Alto

**CDC N°12**  
33 4774 0312  
Litoral N°3028  
Col. Santa Eduwiges  
cdc12@difgdl.gob.mx

**CDC N°16**  
3347740316  
Isaac Albeniz #3251  
Colonia San Andres  
cdc16@difgdl.gob.mx

**CDC N°1**  
33 4774 0301  
Belisario Domínguez N°2635  
Col. La Esperanza

**CDC N°5**  
33 4774 0305  
Abraham González N°818  
Col. San Isidro  
cdc5@difgdl.gob.mx

**CDC N°9**  
33 4774 0309  
San Salvador N°1983  
Col. Jardines de La Cruz

**CDC N°13**  
33 4774 0313  
Privada de Juárez N°13  
Col. Tetlán

**CDC N°17**  
33 4774 0417  
Calle 10 N°1963  
Col. Ferrocarril

**CDC N°2**  
33 4774 0302  
Javier Mina N°3435  
Col. La Aurora

**CDC N°6**  
33 4774 0306  
Aldama N°2570  
Col. San Andrés

**CDC N°10**  
33 4774 0310  
José Gómez Urgarte N°3690  
Col. Huentitan El Alto

**CDC N°14**  
33 4774 0314  
Pedro F. Rivas 1234  
y Pablo Valdez  
Col. Lomas del Gallo

**CDC N°18**  
33 4774 0318  
Álvaro Obregón N°2824  
Col Porvenir

**CDC N°3**  
33 4774 0303  
San Idelfonso N°1431  
Col. Santa María

**CDC N°7**  
33 4774 0407  
Mota Padilla N°198  
Col. Jardines de La Cruz

**CDC N°11**  
33 4774 0411  
Ramón Alcorta N°1601  
Col. Lomas de Polanco

**CDC N°15**  
33 4774 0315  
Enrique Osorio N°2558  
Col. El Carmen

**CDC N°19**  
33 4774 0419  
Durazno N°1438  
Col. del Fresco

Personas en situación  
de vulnerabilidad

POBLACIÓN



Derecho a  
una vida digna



# Apoyos para el fortalecimiento sociofamiliar

Datos de  
contacto para  
usuarios

**CDC N°20**  
33 4774 0320  
Pitágoras N°195  
Col. Agustin Yañez  
cdc20@difgdl.gob.mx

**CDC N°26**  
33 4774 0426  
Academia N°413  
Esq. Artes Plásticas  
Col. Miravalle

**CDI 3**  
33 4774 0433  
Jardines de La Granja N°3650  
Col. Jardines de San Francisco  
cdi3@difgdl.gob.mx

**CDI 7**  
33 4774 0435  
Pino 2094  
Col. del Fresno  
cdi7@difgdl.gob.mx

**CDC N°21**  
33 4774 0321  
Faraones y Presidentes  
Col. Lomas del Paradero

**CDC N°27**  
33 4774 0327  
1ero. De Octubre N°4750  
Col. Colorines

**CDI 4**  
33 4774 0334  
José Encarnación  
Rosas N°554  
Col. El Retiro  
cdi4@difgdl.gob.mx

**CDI 8**  
33 4774 0436  
Sebastián Allende S/N  
cruce Gómez de Mendiola  
Col. La Penal  
cdi8@difgdl.gob.mx

**CDC N°24**  
33 4774 0424  
Teruel N°2628  
Col. Santa Elena de La Cruz

**CDI 1**  
33 4774 0432  
Felipe Ángeles N°818  
Col. San Isidro  
cdi1@difgdl.gob.mx

**CDI 5**  
33 4774 0335  
José Clemente  
Orozco N°580  
Col. Santa Teresita  
cdi5@difgdl.gob.mx

**CDI 9**  
33 4774 0437  
Dr. Enrique Pérez Arce N°245  
Col. Revolución  
cdi9@difgdl.gob.mx

**CDC N°25**  
33 4774 0425  
Av. Patria N°3116  
Esq. Islas Mdivas  
Col. Jardines del Sauz

**CDI 2**  
33 4774 0402  
Isla Hébridas y  
Jesús Reyes Heróles  
Col. Villa Guerrero  
cdi2@difgdl.gob.mx

**CDI 6**  
33 4774 0434  
Avenida Revolución N°311  
Col. Analco  
cdi6@difgdl.gob.mx

**CDI 10**  
33 4774 0438  
Av. del Mercado  
Col. Las Torres  
cdi10@difgdl.gob.mx

Personas en situación  
de vulnerabilidad

POBLACIÓN



Derecho a  
una vida digna



# Apoyos para el fortalecimiento sociofamiliar

<b>Datos de contacto para usuarios</b>	<b>CDI 11</b> 33 4774 0439 Fidel Velázquez N°1702 Col. Villas de San Juan cdi11@difgdl.gob.mx	<b>CDI 12</b> 33 4774 0440 Av. Patria N°3116 Col. El Sauz cdi12@difgdl.gob.mx	<b>CDI 13</b> 33 4774 0441 Av. Belisario Domínguez N°494-A Col. La Perla cdi13@difgdl.gob.mx"
<b>Horario de atención</b>	Lunes a viernes 8:00 a 15:30 horas		
<b>Responsable</b>	<b>Dora Aida Vargas Ocegueda</b> Directora de Área Trabajo Social 33 3848 5038 trabajo.social@difgdl.gob.mx		

## NOTA

Se brinda la asesoría en CDC o CDI, sin embargo todo caso deberá ser canalizado a oficinas centrales del DIF Guadalajara.

Personas en situación de vulnerabilidad

POBLACIÓN



Derecho a una vida digna



### Dirigido a

- Niñas y niños
- Adolescentes
- Mujeres
- Hombres
- Personas adultas mayores

### Beneficio

Recibir apoyo económico para cirugías, implementos de rehabilitación como andaderas, muletas, sillas de ruedas convencionales o todo terreno, entre otras, de acuerdo a indicación del área médica, además medicamento especializado, y pañal para adulto en situaciones específicas como: no controlar esfínteres (evento vascular)/ o postrados en cama

### Requisitos

1. Ser residente del municipio de Guadalajara
2. No contar con seguridad social (IMSS, ISSSTE u otros)
3. Acudir a Oficinas Centrales de DIF Guadalajara en el horario de atención
4. Entregar la documentación completa

### Documentación

- a) Copia de comprobante de domicilio, vigente no mayor a 3 meses
- b) Copia de identificación oficial con fotografía del solicitante
- c) Copia de la CURP
- d) Copia de acta de nacimiento
- e) Copia del comprobante de ingresos, puede ser:
  - I. Copia de nómina, o
  - II. carta de trabajo
- f) Resumen médico de una institución de salud pública,
  - I. La fecha de expedición no debe ser mayor a 1 año,
  - II. Deberá tener visible la firma y número de la cedula profesional del médico

Personas en situación de vulnerabilidad

POBLACIÓN



Derecho a la salud



# Apoyo económico para atención de enfermedades

<b>Documentación</b>	<p><b>En caso de apoyo para medicamento especializado:</b></p> <p>g) Receta del medicamento solicitado con fecha de expedición no mayor a un mes,</p> <p><b>En caso de material, implemento médico o estudio especializado:</b></p> <p>h) Orden médica del material, implemento médico, estudio especializado con expedición no mayor a 6 meses con firma y cédula del médico que lo solicite</p>
<b>Costos</b>	Gratuito
<b>Convocatoria</b>	Abierta
<b>Datos de contacto para usuarios</b>	<p><b>Ventanilla Única</b> <b>Oficinas Centrales de DIF Guadalajara</b> Eulogio Parra # 2539 Col. Lomas de Guevara 33 3848 5038</p>
<b>Horario de atención</b>	Lunes a viernes 8:00 a 15:30 horas
<b>Responsable</b>	<p><b>Dora Aida Vargas Ocegueda</b> <b>Directora de Área Trabajo Social</b> 33 3848 5038 trabajo.social@difgdl.gob.mx</p>

## NOTA

1. El apoyo económico tiene un tope máximo de \$ 5000.00.
2. Se valora cada caso de acuerdo a la problemática y existencia del recurso económico por parte del solicitante.
3. Todas las gestiones serán a través de una carta crédito dirigida a proveedores previamente registrados en el Sistema DIF Guadalajara.

Personas en situación de vulnerabilidad

POBLACIÓN



Derecho a la salud



### Dirigido a

- Niñas y niños
- Adolescentes
- Mujeres
- Hombres
- Personas adultas mayores

### Beneficio

Recibir apoyo económico para gastos funerarios (solo cremación)

### Requisitos

1. Ser residente del municipios de Guadalajara
2. Ser sujeto de asistencia social
3. Acudir a Oficinas Centrales de DIF Guadalajara el horario de atención
4. Entregar la documentación completa

### Documentación

- a) Copia de comprobante de domicilio, vigente no mayor a 3 meses
- b) Copia de identificación oficial con fotografía del solicitante
- c) Copia de la CURP
- d) Copia de acta de nacimiento del finado
- e) Copia del certificado de defunción firmada por el médico, así como número y sello visible del médico que lo expide
- e) Copia del comprobante de ingresos, puede ser:
  - I. Copia de nómina, o
  - II. Carta de trabajo.

Personas en situación  
de vulnerabilidad

POBLACIÓN



Derecho a  
una vida digna



# Apoyo económico para gastos funerarios

Costos	Gratuito
Convocatoria	Abierta
Datos de contacto para usuarios	<b>Ventanilla Única</b> <b>Oficinas Centrales de DIF Guadalajara</b> Eulogio Parra # 2539 Col. Lomas de Guevara 33 3848 5038
Horario de atención	Lunes a viernes 8:00 a 15:30 horas
Responsable	<b>Dora Aida Vargas Ocegueda</b> <b>Directora de Área Trabajo Social</b> 33 3848 5038 trabajo.social@difgdl.gob.mx

## NOTA

1. El apoyo económico será por \$5,000.00 para el servicio de cremación, el cual se coordinará con el proveedor previamente registrado en el Sistema DIF Guadalajara.

Personas en situación de vulnerabilidad

POBLACIÓN



Derecho a una vida digna



### Dirigido a

- Niñas y niños
- Adolescentes
- Mujeres
- Hombres
- Personas adultas mayores

### Beneficio

Recibir apoyo económico, no mayor a \$ 5000.00, para casos urgentes en cirugías y/o implementos médicos

### Requisitos

1. Ser residente del municipio de Guadalajara, comprobado con información verídica de quien canaliza.
2. No contar con Seguridad Social
3. Cotizaciones del proveedor en Hoja membretada
4. Acudir un familiar directo con identificación oficial
5. Ser canalizado con la documentación completa. sellados, firmados, y cedula profesional por el Médico tratante
6. Entregar la documentación completa

### Documentación

- a) Comprobante de domicilio vigente 3 meses de expedición
- b) Copia de identificación oficial vigente con domicilio en mpo. de Guadalajara
- c) Copia de CURP
- d) Copia de acta de nacimiento
- e) Realizar Sicats dirigido a la Directora de Trabajo Social
- f) Resumen Médico
- g) Prescripción médica
- h) Estudio Sociofamiliar
- l) Cotizaciones del proveedor en Hoja membretada

Personas en situación  
de vulnerabilidad

POBLACIÓN



Derecho  
a la salud



# Canalizaciones para urgencias médicas

<b>Costos</b>	Gratuito
<b>Convocatoria</b>	Abierta / hasta contar con recurso económico para otorgar apoyo.
<b>Datos de contacto para usuarios</b>	<b>Dirección de Trabajo Social</b> <b>Oficinas Centrales de DIF Guadalajara</b> Domicilio: Eulogio Parra # 2539 Col. Lomas de Guevara 33 3848 5038
<b>Horario de atención</b>	Lunes a viernes 8:00 a 15:30 horas
<b>Responsable</b>	<b>Dora Aida Vargas Ocegueda</b> <b>Directora de Área Trabajo Social</b> 33 3848 5038 trabajo.social@difgdl.gob.mx

## NOTA

1. El apoyo económico no rebasará la cantidad de: \$5,000.00 con proveedores previamente registrados en el Sistema DIF Guadalajara.

Personas en situación de vulnerabilidad

POBLACIÓN



Derecho a la salud



PROGRAMAS Y SERVICIOS  
DIF Guadalajara



## 3.02 Atención Médica de Primer Nivel





### Dirigido a

- Niñas y niños
- Adolescentes
- Mujeres
- Hombres
- Personas adultas mayores

### Beneficio

Recibir atención médica de calidad a costos accesibles para la población que vive en Guadalajara

### Requisitos

1. Realizar una valoración por parte de la trabajadora social

**En caso de que lo determine el equipo de trabajo social:**

2. Pagar cuota de recuperación

### Documentación

Ninguna

### Costos

\$30.00 por consulta médica

### Convocatoria

Abierta

### Datos de contacto para usuarios

#### CDC N°1

Martha Obrien Covarrubias Castillo  
33 4774 0301  
Belisario Domínguez N°2635  
Col. La Esperanza

#### CDC N°3

Justo López Sandoval  
33 4774 0303  
San Idelfonso N°1431  
Col. Santa María

#### CDC N°4

Guillermina González Pérez  
33 4774 0304  
Calz. Juan Pablo II S/N  
Col. San Martín

Personas en situación de vulnerabilidad

POBLACIÓN



Derecho a la salud



# Consulta médica

Datos de  
contacto para  
usuarios

## CDC N°6

Luis Alberto Ramos Rivera  
33 4774 0306  
Aldama N°2570  
Col. San Andrés

## CDC N°10

Ma. Concepción Mares Gómez  
33 4774 0310  
José Gómez Urgarte N°3690  
Col. Huentitan El Alto

## CDC N°17

María Del Refugio González Vargas  
33 4774 0417  
Calle 10 N°1963  
Col. Ferrocarril

## CDC N°21

María Delia Pérez García  
33 4774 0321  
Faraones y Presidentes  
Col. Lomas del Paradero

## CDC N°26

Irma Yolanda Chávez Rodríguez  
33 4774 0426  
Academia N°413  
Esq. Artes Plásticas  
Col. Miravalle

## CDC N°7

Heriberto Beltran Diaz  
33 4774 0407  
Mota Padilla N°198  
Col. Jardines de La Cruz

## CDC N°11

Rosalía Montaña Calvillo  
33 4774 0411  
Ramón Alcorta N°1601  
Col. Lomas de Polanco

## CDC N°18

Victor Manuel Candia Navarro  
33 4774 0318  
Álvaro Obregón N°2824  
Col Porvenir

## CDC N°24

María Cynthia Elizabeth  
Sandoval Varela  
33 4774 0424  
Teruel N°2628  
Col. Santa Elena de La Cruz

## CDC N°8

Elvira Muñoz Saldívar  
33 4774 0308  
Calz. Independencia Nte. N°4085  
Col. Huentitan El Alto

## CDC N°13

María Guadalupe García Ramírez  
33 4774 0313  
Privada de Juárez N°13  
Col. Tetlán

## CDC N°19

Álvaro Adrian Balderas Calzado  
33 4774 0419  
Durazno N°1438  
Col. del Fresco

## CDC N°25

Alejandra Preciado López  
33 4774 0425  
Av. Patria N°3116  
Esq. Islas Madivas  
Col. Jardines del Sauz

Personas en situación  
de vulnerabilidad

POBLACIÓN



Derecho  
a la salud



# Consulta médica

## Horario de atención

Lunes a viernes

CDC N°1	CDC N°6	CDC N°13
CDC N°4	CDC N°10	09:00-15:00 hrs.
CDC N°7	8:30 A 12:30 hrs.	
CDC N°18	CDC N°3	CDC N°17
CDC N°19	CDC N°8	7:00 A 15:00 hrs.
CDC N°21	7:30 A 13:30 hrs.	
CDC N°24		
CDC N°25	CDC N°11	CDC N°26
8:00 A 14:00 hrs.	9:30 A 13:30 hrs.	8:00 A 12:00 hrs.

## Responsable

**Jorge Robles Alcorchas**  
**Jefatura médica**  
33 3848 5000 Ext. 6050  
jorge.robles@difgdl.gob.mx  
Eulogio Parra 2539  
Col. Lomas de Guevara, 44680  
Guadalajara, Jalisco

Personas en situación de vulnerabilidad

POBLACIÓN



Derecho a la salud



# Certificado médico

## 3.02 Atención Médica de Primer Nivel

<b>Dirigido a</b>	<ul style="list-style-type: none"><li>• Niñas y niños</li><li>• Adolescentes</li><li>• Mujeres</li><li>• Hombres</li><li>• Personas adultas mayores</li></ul>			
<b>Beneficio</b>	Recibir una valoración médica del estado físico del usuario o usuaria y un documento que lo certifique			
<b>Requisitos</b>	<ol style="list-style-type: none"><li>1. Realizar una valoración por parte de la trabajadora social</li><li>2. Entregar la documentación completa</li></ol> <p><b>En caso de que lo determine el equipo de trabajo social:</b></p> <ol style="list-style-type: none"><li>3. Pagar cuota de recuperación</li></ol>			
<b>Documentación</b>	<ol style="list-style-type: none"><li>1. Documento en donde se especifique el tipo de sangre, Exámen clínico para certificado médico para el matrimonio: VIH, VDRL y grupo sanguíneo</li></ol>			
<b>Costos</b>	\$55.00 por certificado médico			
<b>Convocatoria</b>	Abierta			
<b>Datos de contacto para usuarios</b>	<table><tr><td><b>CDC N°1</b> Martha Obrien Covarrubias Castillo 33 4774 0301 Belisario Domínguez N°2635 Col. La Esperanza</td><td><b>CDC N°3</b> Justo López Sandoval 33 4774 0303 San Idelfonso N°1431 Col. Santa María</td><td><b>CDC N°4</b> Guillermina González Pérez 33 4774 0304 Calz. Juan Pablo II S/N Col. San Martín</td></tr></table>	<b>CDC N°1</b> Martha Obrien Covarrubias Castillo 33 4774 0301 Belisario Domínguez N°2635 Col. La Esperanza	<b>CDC N°3</b> Justo López Sandoval 33 4774 0303 San Idelfonso N°1431 Col. Santa María	<b>CDC N°4</b> Guillermina González Pérez 33 4774 0304 Calz. Juan Pablo II S/N Col. San Martín
<b>CDC N°1</b> Martha Obrien Covarrubias Castillo 33 4774 0301 Belisario Domínguez N°2635 Col. La Esperanza	<b>CDC N°3</b> Justo López Sandoval 33 4774 0303 San Idelfonso N°1431 Col. Santa María	<b>CDC N°4</b> Guillermina González Pérez 33 4774 0304 Calz. Juan Pablo II S/N Col. San Martín		

Personas en situación de vulnerabilidad

POBLACIÓN



Derecho a la salud



# Certificado médico

Datos de  
contacto para  
usuarios

## CDC N°6

Luis Alberto Ramos Rivera  
33 4774 0306  
Aldama N°2570  
Col. San Andrés

## CDC N°7

Heriberto Beltran Diaz  
33 4774 0407  
Mota Padilla N°198  
Col. Jardines de La Cruz

## CDC N°8

Elvira Muñoz Saldívar  
33 4774 0308  
Calz. Independencia Nte. N°4085  
Col. Huentitan El Alto

## CDC N°9

María Guadalupe  
González Moreno  
33 4774 0309  
San Salvador N°1983  
Col. Jardines de La Cruz

## CDC N°10

Ma. Concepción Mares Gómez  
33 4774 0310  
José Gómez Urgarte N°3690  
Col. Huentitan El Alto

## CDC N°11

Rosalía Montaña Calvillo  
33 4774 0411  
Ramón Alcorta N°1601  
Col. Lomas de Polanco

## CDC N°13

María Guadalupe García Ramírez  
33 4774 0313  
Privada de Juárez N°13  
Col. Tetlán

## CDC N°14

Oscar Israel González Sánchez  
33 4774 0314  
Pedro F. Rivas 1234 y Pablo Valdez  
Col. Lomas del Gallo

## CDC N°17

María Del Refugio González Vargas  
33 4774 0417  
Calle 10 N°1963  
Col. Ferrocarril

## CDC N°18

Victor Manuel Candia Navarro  
33 4774 0318  
Álvaro Obregón N°2824  
Col. Porvenir

## CDC N°19

Álvaro Adrian Balderas Calzado  
33 4774 0419  
Durazno N°1438  
Col. del Fresco

## CDC N°21

María Delia Pérez García  
33 4774 0321  
Faraones y Presidentes  
Col. Lomas del Paradero

## CDC N°22

Luis Manuel Avalos Castellanos  
33 47740322  
Herrera y Cairo N°967  
Col. Santa Teresita

## CDC N°24

María Cynthia Elizabeth  
Sandoval Varela  
33 4774 0424  
Teruel N°2628  
Col. Santa Elena de La Cruz

## CDC N°25

Alejandra Preciado López  
33 4774 0425  
Av. Patria N°3116  
Esq. Islas Madivas  
Col. Jardines del Sauz

## CDC N°26

Irma Yolanda Chávez Rodríguez  
33 4774 0426  
Academia N°413  
Esq. Artes Plásticas  
Col. Miravalle

Personas en situación  
de vulnerabilidad

POBLACIÓN



Derecho  
a la salud



# Certificado médico

## Horario de atención

Lunes a viernes

CDC N°1

CDC N°3

CDC N°4

CDC N°7

CDC N°18

CDC N°19

CDC N°21

CDC N°24

CDC N°25

8:00 A 14:00 hrs.

CDC N°6

CDC N°10

CDC N°22

8:30 A 12:30 hrs.

CDC N°8

7:30 A 13:30 hrs.

CDC N°9

8:00 A 13:00 hrs.

CDC N°11

9:30 A 13:30 hrs.

CDC N°13

09:00-15:00 hrs.

CDC N°14

9:00 A 13:00 hrs.

CDC N°17

7:00 A 15:00 hrs.

CDC N°26

8:00 A 12:00 hrs.

## Responsable

**Jorge Robles Alcorchas**

**Jefatura médica**

33 3848 5000 Ext. 6050

jorge.robles@difgdl.gob.mx

Eulogio Parra 2539

Col. Lomas de Guevara, 44680

Guadalajara, Jalisco

Personas en situación  
de vulnerabilidad

POBLACIÓN



Derecho  
a la salud

# Atención de enfermería

## 3.02 Atención Médica de Primer Nivel

<b>Dirigido a</b>	<ul style="list-style-type: none"><li>• Niñas y niños</li><li>• Adolescentes</li><li>• Mujeres</li><li>• Hombres</li><li>• Personas adultas mayores</li></ul>
<b>Beneficio</b>	Recibir seguimiento en la atención primaria de enfermedades o lesiones
<b>Requisitos</b>	<ol style="list-style-type: none"><li>1. Realizar una valoración por parte de la trabajadora social</li></ol> <p><b>En caso de que lo determine el equipo de trabajo social:</b></p> <ol style="list-style-type: none"><li>2. Pagar cuota de recuperación</li><li>3. Llevar los materiales necesarios para la atención</li></ol>
<b>Documentación</b>	Ninguna
<b>Costos</b>	\$25.00 por atención de enfermería
<b>Convocatoria</b>	Abierta

Personas en situación  
de vulnerabilidad

POBLACIÓN



Derecho  
a la salud



# Atención de enfermería

## Datos de contacto para usuarios

**CDC N°22**  
Lourdes Jimenez Reyes  
33 47740322  
Herrera y Cairo N°967  
Col. Santa Teresita

## Horario de atención

Lunes a viernes  
08:00 a 13:00 horas

## Responsable

**Jorge Robles Alcorchas**  
**Jefatura médica**  
33 3848 5000 Ext. 6050  
jorge.robles@difgdl.gob.mx  
Eulogio Parra 2539  
Col. Lomas de Guevara, 44680  
Guadalajara, Jalisco

## NOTA

1. No incluye costo de materiales de curación.

Personas en situación de vulnerabilidad

POBLACIÓN



Derecho a la salud



PROGRAMAS Y SERVICIOS  
DIF Guadalajara



# 3.03 Asistencia Alimentaria y Nutrición





<b>Dirigido a</b>	<ul style="list-style-type: none"><li>• Niñas y niños</li><li>• Adolescentes</li></ul>
<b>Beneficio</b>	Recibir un desayuno escolar en modalidad caliente o fría
<b>Requisitos</b>	<p>a) Asistir a un plantel público del Sistema Educativo Nacional en Guadalajara inscrito en el servicio de desayunos escolares</p> <p><b>1. Escuela que desee inscribirse en el servicio:</b></p> <ul style="list-style-type: none"><li>a) Estar dada de alta en el Sistema Educativo del Estado de Jalisco</li><li>b) Registrarse en el padrón del programa al inicio del ciclo escolar</li><li>c) Carta compromiso</li><li>d) Formato de inscripción de beneficiarios (alta o reingreso)</li><li>e) Acta constitutiva del comité</li></ul> <p>2. La selección de los usuarios y usuarias se realiza con el apoyo de autoridades de los planteles escolares</p> <p>3. Se priorizan aquellos planteles con elevado porcentaje de malnutrición entre los y las alumnas</p>
<b>Documentación</b>	<p><b>Beneficiario:</b></p> <ul style="list-style-type: none"><li>a) Datos personales del beneficiario (dirección, peso y talla)</li><li>b) CURP del beneficiario</li><li>c) CURP de madre, padre o tutor</li></ul>
<b>Costos</b>	<p>\$0.50 hasta \$8.00 por desayuno caliente</p> <p>\$0.50 por desayuno frío</p>
<b>Convocatoria</b>	Durante los meses de agosto a octubre

Niñas y niños con algún grado de desnutrición o en riesgo de padecerla.

POBLACIÓN



Derecho a la alimentación y nutrición

# Desayunos escolares

## Datos de contacto para usuarios

**MNC. Mariana Soto González**  
**Jefatura de Nutrición**  
Av. Patria 3116 Loma Bonita, Guadalajara.  
33 4774 0328  
mariana.soto@difgdl.gob.mx

**LN. Alma Cristina Rosales Escatel**  
**Coordinadora del Programa Desayunos Escolares**  
Av. Patria 3116 Loma Bonita, Guadalajara .  
33 4774 0328  
cnutricion07@difgdl.gob.mx

## Horario de atención

Lunes a viernes  
8:00 a 16:00 hrs.

## Responsable

**MNC. Mariana Soto González**  
**Jefatura de Nutrición**  
33 4774 0328  
mariana.soto@difgdl.gob.mx

**LN. Alma Cristina Rosales Escatel**  
**Coordinadora del Programa Desayunos Escolares**  
33 4774 0328  
cnutricion07@difgdl.gob.mx

## NOTA

La convocatoria oficial es publicada por el DIF Jalisco para levantar el padrón, por lo que el servicio queda sujeto a su operación.

Niñas y niños con algún grado de desnutrición o en riesgo de padecerla.

POBLACIÓN



Derecho a la salud



### Dirigido a

- Niñas y niños
- Hombres
- Mujeres
- Personas adultas mayores

### Beneficio

Recibir una dotación alimentaria mensual por beneficiario inscrito

### Requisitos

#### 1. Niñas y niños

- a) Niños y niñas con 2 años cumplidos a enero del año en curso y menores de 5 años 11 meses
- b) No escolarizados y que no cumplan los 6 años en el periodo de aplicación del programa de enero a diciembre.
- c) Que no reciban ningún otro apoyo alimentario
- d) Que no tengan familiares inscritos en el programa que vivan en el mismo hogar
- e) Entregar la documentación completa

#### 2. Personas con discapacidad

- a) Personas de 6 a 59 años que tengan algún tipo de discapacidad
- b) Que no reciban ningún otro apoyo alimentario
- c) Que no tengan familiares inscritos en el programa que vivan en el mismo hogar
- d) Entregar la documentación completa

#### 3. Personas adultas mayores

- a) Mujeres y hombres que tengan 60 años cumplidos a enero del año en curso
- b) Que no reciban ningún otro apoyo alimentario
- c) Que no tengan familiares inscritos en el programa que vivan en el mismo hogar
- d) Entregar la documentación completa

1. Niños y niñas de 2 a 5 años no escolarizados
2. Personas en situación de vulnerabilidad
3. Persona con discapacidad física
4. Persona con discapacidad intelectual

POBLACIÓN



Derecho a la alimentación y nutrición



Derecho a un desarrollo pleno

# Programa de Asistencia Social Alimentaria a Personas de Atención Prioritaria (PAAP)

## Requisitos

### 4. Personas en condición de vulnerabilidad

- a) Mujeres y hombres que tengan 6 a 59 años que por su condición de vulnerabilidad se encuentren en situación de carencia alimentaria o desnutrición
- b) Que no reciban ningún otro apoyo alimentario
- c) Que no tengan familiares inscritos en el programa que vivan en el mismo hogar
- d) Entregar la documentación completa

## Documentación

### 1. Niñas y niños de 2 a 5 años 11 meses no escolarizados

- a) Encuesta EFIIA realizada por el Sistema DIF Guadalajara
- b) Carta compromiso
- c) Copia de la CURP de la niña, niño o adolescente
- d) Copia de identificación oficial de la madre, padre o tutor
- e) Copia de comprobante de domicilio con vigencia no mayor a 3 meses
- f) Dos constancias médica certificada por un médico de alguna institución pública o privada, una inicial al momento del levantamiento de la EFIIA y una segunda medición en septiembre, deben contener peso y talla

### 2. Personas con discapacidad

- a) Encuesta EFIIA realizada por el Sistema DIF Guadalajara
- b) Carta compromiso
- c) Copia de CURP del beneficiario
- d) Copia de identificación oficial del beneficiario (en caso de ser mayor de 18 años)
- e) De tener un responsable, copia de identificación oficial del responsable
- f) Copia del comprobante de domicilio con vigencia no mayor a 3 meses
- g) Constancia emitida por alguna institución pública o privada, que describa el tipo de discapacidad con vigencia no mayor a un año

- 1. Niños y niñas de 2 a 5 años no escolarizados
- 2. Personas en situación de vulnerabilidad
- 3. Persona con discapacidad física
- 4. Persona con discapacidad intelectual

POBLACIÓN



Derecho a la alimentación y nutrición



Derecho a un desarrollo pleno



# Programa de Asistencia Social Alimentaria a Personas de Atención Prioritaria (PAAP)

## Documentación

### 3. Personas adulta mayores

- a) Encuesta EFIIA realizada por el Sistema DIF Guadalajara
- b) Carta compromiso
- c) Copia de la CURP del beneficiario
- d) Copia de identificación oficial del beneficiario
- e) Copia del comprobante de domicilio con vigencia no mayor a 3 meses

Si la persona adulta mayor depende de otra persona:

- f) Copia de identificación oficial del responsable.

### 4. Personas en situación de carencia alimentaria o desnutrición

- a) Encuesta EFIIA realizada por el Sistema DIF Guadalajara
- b) Carta compromiso.
- c) Copia de CURP del beneficiario.
- d) Copia de identificación oficial del beneficiario (en caso de ser mayor de 18 años).
- f) Copia del comprobante de domicilio con vigencia no mayor a 3 meses.

Si la persona es menor a 18 años:

- f) Copia de identificación oficial del responsable

## Costos

\$15 pesos por dotación alimentaria

## Convocatoria

Durante los meses de enero a febrero

1. Niños y niñas de 2 a 5 años no escolarizados
2. Personas en situación de vulnerabilidad
3. Persona con discapacidad física
4. Persona con discapacidad intelectual

## POBLACIÓN



Derecho a la alimentación y nutrición



Derecho a un desarrollo pleno

# Programa de Asistencia Social Alimentaria a Personas de Atención Prioritaria (PAAP)

<b>Datos de contacto para usuarios</b>	<p><b>Mariana Soto González</b> <b>Jefatura de Nutrición</b> Av. Patria 3116 Loma Bonita, Guadalajara 33 4774 0328 mariana.soto@difgdl.gob.mx</p> <p><b>Nora M. García Irineo</b> <b>Coordinadora del Programa de Asistencia Social Alimentaria a Personas de Atención Prioritaria (PAAP)</b> Av. Patria 3116 Loma Bonita, Guadalajara 33 4774 0328 nora.garcia@difgdl.gob.mx</p>
<b>Horario de atención</b>	Lunes a viernes 8:00 a 16:00 hrs.
<b>Responsable</b>	<p><b>Mariana Soto González</b> <b>Jefatura de Nutrición</b> 33 4774 0328 mariana.soto@difgdl.gob.mx</p> <p><b>Nora M. García Irineo</b> <b>Coordinadora del Programa de Asistencia Social Alimentaria a Personas de Atención Prioritaria (PAAP)</b> 33 4774 0328 nora.garcia@difgdl.gob.mx</p>

## NOTA

La convocatoria oficial es publicada por el DIF Jalisco para levantar el padrón, por lo que el servicio queda sujeto a su operación.

1. Las personas deben ser residentes del Municipio de Guadalajara.
2. Los usuarios y usuarias no deben recibir el apoyo de otro programa alimentario.

1. Niños y niñas de 2 a 5 años no escolarizados
2. Personas en situación de vulnerabilidad
3. Persona con discapacidad física
4. Persona con discapacidad intelectual

## POBLACIÓN



Derecho a la alimentación y nutrición



Derecho a un desarrollo pleno



### Dirigido a

- Niñas y niños
- Mujeres

### Beneficio

Recibir una dotación alimentaria mensual para prevenir la desnutrición materna o infantil en los recién nacidos del municipio de Guadalajara.

### Requisitos

#### Padrón 1

1. Vivir en Guadalajara
2. Estar en cualquier mes de embarazo o en periodo de lactancia
3. Vivir con inseguridad alimentaria
4. No recibir apoyo de otro programa alimentario

#### Padrón 2

1. Vivir en Guadalajara
2. Tener entre 12 a 24 meses de edad
3. Vivir con inseguridad alimentaria
4. No recibir apoyo de otro programa alimentario

### Documentación

#### 1. Mujer embarazada o periodo de lactancia (Padrón 1)

- a) Copia de acta de nacimiento de la beneficiario que incluya CURP.
- b) Copia de la “cartilla de los 1,000 días””
- y) En caso de no contar con “cartilla de los 1,000 días”” puede presentar otra cartilla, certificado o constancia médica emitida por alguna institución pública o privada.
- c) Comprobante de domicilio con vigencia máxima de 3 meses
- d) Copia de identificación oficial
- e) Encuesta EFIIA realizada por el Sistema DIF Guadalajara

Mujeres embarazadas,  
Mujeres en periodo de lactancia  
Niños y niñas en riesgo de desnutrición

POBLACIÓN



Derecho a la alimentación y nutrición



Derecho a un desarrollo pleno

# Asistencia Social en los Primeros 1000 Días de Vida

## Documentación

- f) En caso de que la beneficiaria fuera menor de 18 años:
  - I) Copia de identificación oficial de madre, padre o tutor
  - II) Carta compromiso firmada por madre, padre o tutor de beneficiarias menor de 18 años

De ser necesario

- g) Copia de identificación de algún responsable para recoger apoyo alimentario en caso de que beneficiaria no pueda asistir por motivos de salud

### Mujer en periodo de lactancia

- a) El hijo o la hija no debe ser mayor a 2 años de edad al año fiscal o una constancia médica donde acredite que está lactando
- b) Copia de la CURP de la hija o hijo

### Mujer en periodo de embarazo

- a) Formato de seguimiento de mujeres embarazadas, únicamente para casos extraordinarios en donde las mujeres no cuenten con servicios médicos públicos o privados

## 2. Niñas o niños (Padrón 2)

- a) Copia del acta de nacimiento del beneficiario(a) que incluya la CURP
- b) Constancia de peso y talla o certificado médico emitido por alguna institución pública o privada, debidamente requisitada con el número de cédula profesional del médico o nutriólogo que la emite, pudiendo ser profesional de la salud del DIF Guadalajara en las 2 mediciones
- c) Comprobante de domicilio con vigencia máxima de 3 meses
- d) Copia de identificación oficial de la madre, padre o tutor
- e) Encuesta EFIIA realizada por el Sistema DIF Guadalajara
- f) Carta compromiso firmada por la madre, padre o tutor del beneficiario

Mujeres embarazadas,  
Mujeres en periodo de lactancia  
Niñas y niños en riesgo de desnutrición

POBLACIÓN



Derecho a la alimentación y nutrición



Derecho a un desarrollo pleno



# Asistencia Social en los Primeros 1000 Días de Vida

## NOTA

La convocatoria oficial es publicada por el DIF Jalisco para levantar el padrón, por lo que el servicio queda sujeto a su operación.

### Costos

**Mujeres embarazadas o en periodo de lactancia**  
\$12 pesos por dotación alimentaria

**Niñas y niños**  
\$10 pesos por dotación alimentaria

### Convocatoria

Durante los meses de enero a febrero

### Datos de contacto para usuarios

**Mariana Soto González**  
Jefatura de Nutrición  
Av. Patria 3116 Loma Bonita, Guadalajara  
33 4774 0328  
mariana.soto@difgdl.gob.mx

**Araceli Jara Arteaga**  
Coordinadora del Programa de Asistencia Social Alimentaria en los Primeros 1000 días de vida  
Av. Patria 3116 Loma Bonita, Guadalajara  
33 4774 0328  
1000dias@difgdl.gob.mx

### Horario de atención

Lunes a viernes  
8:00 a 16:00 hrs.

### Responsable

**Mariana Soto González**  
Jefatura de Nutrición  
33 4774 0328  
mariana.soto@difgdl.gob.mx

**Araceli Jara Arteaga**  
Coordinadora del Programa de Asistencia Social Alimentaria en los Primeros 1000 días de vida  
33 4774 0328  
1000dias@difgdl.gob.mx

Mujeres embarazadas,  
Mujeres en periodo de lactancia  
Niñas y niños en riesgo de desnutrición

POBLACIÓN



Derecho a la alimentación y nutrición



Derecho a un desarrollo pleno

### Dirigido a

• Mujeres

### Beneficio

Tener acceso a un espacio seguro, adecuado e higiénico para alimentar al hijo o hija con leche materna o extraer y almacenar la leche materna, otorgándoles orientación y asesoría en el proceso

### Requisitos

- a) Tener una hija o hijo en periodo de lactancia o que la mujer esté en periodo de gestación
- b) Entregar la documentación

### Documentación

#### Lactarios en Centros de Desarrollo Infantil:

- a) Solicitud para uso del lactario
- b) Copia de identificación oficial
- c) Copia del comprobante de domicilio no mayor a tres meses

#### Lactarios en Centros de Desarrollo Comunitario:

- a) Solicitud para uso del Lactario

### Costos

Gratuito

### Convocatoria

Abierta

Mujeres en etapa  
de lactancia

POBLACIÓN



Derecho a  
la alimentación  
y nutrición



Derecho a  
un desarrollo  
pleno



# Lactarios

Datos de contacto para usuarios

## Directamente en centro

### CDC N°11

Rosalía Montaña Calvillo  
33 4774 0411  
Ramón Alcorta N°1601  
Col. Lomas de Polanco

### CDC N°19

Álvaro Adrian Balderas Calzado  
33 4774 0419  
Durazno N°1438  
Col. del Fresco

### CDC N°13

María Guadalupe García Ramírez  
33 4774 0313  
Privada de Juárez N°13  
Col. Tetlán

### CDC N°25

Alejandra Preciado López  
33 4774 0329  
Av. Patria N°3116  
Esq. Islas Madivas  
Col. Jardines del Sauz

Horario de atención

Lunes a viernes  
8:00 a 16:00 hrs.

Responsable

**Mariana Soto González**  
Jefatura de Nutrición

33 4774 0328  
mariana.soto@difgdl.gob.mx

**Araceli Jara Arteaga**  
Coordinadora del Programa de Asistencia Social Alimentaria en los Primeros 1000 días de vida

33 4774 0328  
1000dias@difgdl.gob.mx

Mujeres en etapa de lactancia

POBLACIÓN



Derecho a la alimentación y nutrición



Derecho a un desarrollo pleno



PROGRAMAS Y SERVICIOS  
DIF Guadalajara



## 3.05 Atención Psicológica





### Dirigido a

- Niñas y niños
- Adolescentes
- Mujeres
- Hombres
- Personas adultas mayores

### Beneficio

Recibir atención psicológica para encontrar formas eficaces para afrontar, superar o atender situaciones emocionales que afectan el sano desarrollo de las personas

### Requisitos

1. Se sujeto a asistencia social
2. No requerir atención médica psiquiátrica o neurológica (se determina después de primera entrevista con psicología)
3. Entregar la documentación completa

### Documentación

- a) Copia de identificación oficial
- b) Copia de CURP

### Costos

\$55.00 por sesión

### Convocatoria

Abierta

Personas en situación  
de vulnerabilidad

POBLACIÓN



Derecho a  
la salud mental

# Terapia individual

Datos de  
contacto para  
usuarios

## CDC N°3

Isabel Ma. Cedillo Carrillo  
33 4774 0303  
San Idelfonso N°1431  
Col. Santa María

## CDC N°11

Alma Erika Colín Medina  
33 4774 0411  
Ramón Alcorta N°1601  
Col. Lomas de Polanco

## CDC N° 20

Víctor Hugo Cortez Torres  
33 4774 0320  
Pitágoras 195  
Presa de Osorio  
Col. Agustín Yáñez

## CDC N°26

Martina Ledezma Pérez  
33 4774 0426  
Academia N°413  
Esq. Artes Plásticas  
Col. Miravalle

## CDC N°5

Anita Jarero Campechano  
33 4774 0305  
Abraham González  
Calle 80  
Col. San Isidro

## CDC N°15

María Zoyla Luna Ramírez  
33 4774 0315  
Enrique Osorio N°2558  
Col. El Carne

## CDC N°22

Xóchilt Chávez Núñez  
33 4774 0322  
Herrera y Cairo N°967  
Col. Santa Teresita

## CDC °27

Johanna Velásquez Diez  
3347704327  
1erode Octubre N°4750  
Col. Colorines

## CDC N°7

Adriana Ibarra Solís  
33 4774 0407  
Mota Padilla N°198  
Col. Jardines de La Cruz

## CDC N°17

Ahimed Jiménez Rivera  
33 4774 0417  
Calle 10 N°1963  
Col. Ferrocarril

## CDC N°24

Maria Guadalupe  
Velazco Gómez  
33 4774 0424  
Teruel N°2628  
Col. Santa Elena de La Cruz

## CAETF

Luis Fernando  
López Corona  
33 3609 9529  
Hacienda La Herradura  
N°1477-a

## CDC N°8

María de la Paz Vargas Arreola  
33 4774 0308  
Calz. Independencia  
Nte. N°4085  
Col. Huentitan El Alto

## CDC N°19

María de Jesús  
González Ureña  
33 4774 0419  
Durazno N°1438  
Col. del Fresco

## CDC N°25

Ana María Osorio Ramírez  
33 4774 0425  
Av. Patria No. 3116  
esq. Islas Malvinas  
Col. Sauz

Personas en situación  
de vulnerabilidad

POBLACIÓN



Derecho a  
la salud mental



# Terapia individual

## Horario de atención

Lunes a viernes

CDC N°3  
CDC N°5  
CDC N°19  
CAETF

8:00 A 14:00 hrs.

CDC N°8

7:00 A 13:00 hrs.

CDC N°17  
CDC N°26

9:00 A 15:00 hrs.

CDC N°7  
CDC N°11  
CDC N°15  
CDC N°22  
CDC N°24  
CDC N°27

8:00 A 16:00 hrs.

CDC N°20  
CDC N°25

12:00 a 18:00 hrs

## Responsable

**Karla Berenice Ramírez Morán**  
Jefatura de Psicología  
33 3848 5026  
psicología@difgdl.gob.mx

## NOTA

El servicio está sujeto a disponibilidad de citas en el centro de interés.

Personas en situación de vulnerabilidad

POBLACIÓN



Derecho a una vida digna

### Dirigido a

- Niñas y niños
- Adolescentes
- Mujeres
- Hombres
- Personas adultas mayores

### Beneficio

Recibir acompañamiento familiar para establecer cambios en la manera de relacionarse entre sus padres, madres, hijas o hijos, o familia extensa, también apoyo a familias que atraviesen algún proceso legal, administrativo o académicos

### Requisitos

1. Se sujeto a asistencia social
2. No requerir atención médica psiquiátrica o neurológica (se determina después de primera entrevista con psicología)
3. Que los miembros de la familia asistan
4. Entregar la documentación completa

### Documentación

- a) Copia de identificación oficial
- b) Copia de CURP

### Costos

\$60.00 pesos por sesión

### Convocatoria

Abierta

Personas en situación de vulnerabilidad

POBLACIÓN



Derecho a la salud mental



Derecho a un ambiente sano



Derecho a la familia



# Terapia familiar

Datos de  
contacto para  
usuarios

## CDC N°3

Isabel Ma. Cedillo Carrillo  
33 4774 0303  
San Idelfonso N°1431  
Col. Santa María

## CDC N°11

Alma Erika Colín Medina  
33 4774 0411  
Ramón Alcorta N°1601  
Col. Lomas de Polanco

## CDC N°20

Víctor Hugo Cortez Torres  
33 4774 0320  
Pitágoras 195 y  
Presa de Osorio  
Col. Agustín Yáñez

## CDC N°5

Anita Jarero Campechano  
33 4774 0305  
Abraham González y Calle 80  
Col. San Isidro

## CDC N°15

María Zoyla Luna Ramírez  
33 4774 0315  
Enrique Osorio N°2558  
Col. El Carme

## CDC N°22

Xóchilt Chávez Núñez  
33 4774 0322  
Herrera y Cairo N°967  
Col. Santa Teresita

## CDC N°7

Adriana Ibarra Solís  
33 4774 0407  
Mota Padilla N°198  
Col. Jardines de La Cruz

## CDC N°17

Ahimed Jiménez Rivera  
33 4774 0417  
Calle 10 N°1963  
Col. Ferrocarril

## CDC N°25

Ana María Osorio Ramírez  
33 4774 0425  
Av. Patria No. 3116  
esq. Islas Malvinas  
Col. Sauz

## CDC N°8

María de la Paz Vargas Arreola  
33 4774 0308  
Calz. Independencia Nte. N°4085  
Col. Huentitan El Alto

## CDC N°19

María de Jesús  
González Ureña  
33 4774 0419  
Durazno N°1438  
Col. del Fresco

Personas en situación  
de vulnerabilidad

POBLACIÓN



Derecho a  
la salud mental



Derecho a  
un ambiente  
sano



Derecho  
a la familia

# Terapia familiar

## Datos de contacto para usuarios

### CDC N°24

Maria Guadalupe Velazco Gómez  
33 4774 0424  
Teruel N°2628  
Col. Santa Elena de La Cruz

### CDC N°26

Martina Ledezma Pérez  
33 4774 0426  
Academia N°413  
Esq. Artes Plásticas  
Col. Miravalle

### CDC °27

Johanna Velásquez Diez  
3347704327  
1erode Octubre N°4750  
Col. Colorines

### CAETF

Luis Fernando López Corona  
33 3609 9529  
Hacienda La Herradura  
N°1477-a

## Horario de atención

Lunes a viernes

### CDC N°3

### CDC N°5

### CDC N°19

### CAETF

8:00 A 14:00 hrs.

### CDC N°7

### CDC N°11

### CDC N°15

### CDC N°22

### CDC N°24

### CDC N°27

8:00 A 16:00 hrs.

### CDC N°17

### CDC N°26

9:00 A 15:00 hrs.

### CDC N°8

7:00 A 13:00 hrs.

### CDC N°20

### CDC N°25

12:00 A 18:00 hrs

## Responsable

Karla Berenice Ramírez Morán

Jefatura de Psicología

33 3848 5026

psicología@difgdl.gob.mx

## NOTA

El servicio está sujeto a disponibilidad de citas en el centro de interés.

Personas en situación de vulnerabilidad

POBLACIÓN



Derecho a la salud mental



Derecho a un ambiente sano



Derecho a la familia



# Terapia de pareja

### Dirigido a

- Adolescentes
- Mujeres
- Hombres
- Personas adultas mayores

### Beneficio

Recibir acompañamiento para resolver problemáticas en las relaciones de pareja, así como mejorar soluciones o conductas que dificultan la interacción

### Requisitos

1. Se sujeto a asistencia social
2. No requerir atención médica psiquiátrica o neurológica (se determina después de primera entrevista con psicología)
3. Entregar la documentación completa

### Documentación

- a) Copia de identificación oficial
- b) Copia de CURP

### Costos

\$90.00 por sesión

### Convocatoria

Abierta

Personas en situación  
de vulnerabilidad

POBLACIÓN



Derecho a  
la salud mental



Derecho a  
un ambiente  
sano

# Terapia de pareja

Datos de  
contacto para  
usuarios

## CDC N°3

Isabel Ma. Cedillo Carrillo  
33 4774 0303  
San Idelfonso N°1431  
Col. Santa María

## CDC N°11

Alma Erika Colín Medina  
33 4774 0411  
Ramón Alcorta N°1601  
Col. Lomas de Polanco

## CDC N°20

Victor Hugo Cortez Torres  
33 4774 0320  
Pitágoras 195  
y Presa de Osorio  
Col. Agustín Yáñez

## CDC N°5

Anita Jarero Campechano  
33 4774 0305  
Abraham González y Calle 80  
Col. San Isidro

## CDC N°15

María Zoyla Luna Ramírez  
33 4774 0315  
Enrique Osorio N°2558  
Col. El Carme

## CDC N°22

Xóchilt Chávez Núñez  
33 4774 0322  
Herrera y Cairo N°967  
Col. Santa Teresita

## CDC N°7

Adriana Ibarra Solís  
33 4774 0407  
Mota Padilla N°198  
Col. Jardines de La Cruz

## CDC N°17

Ahimed Jiménez Rivera  
33 4774 0417  
Calle 10 N°1963  
Col. Ferrocarril

## CDC N°25

Ana María Osorio Ramírez  
33 4774 0425  
Av. Patria No. 3116  
esq. Islas Malvinas  
Col. Sauz

## CDC N°8

María de la Paz Vargas Arreola  
33 4774 0308  
Calz. Independencia Nte. N°4085  
Col. Huentitan El Alto

## CDC N°19

María de Jesús  
González Ureña  
33 4774 0419  
Durazno N°1438  
Col. del Fresco

Personas en situación  
de vulnerabilidad

POBLACIÓN



Derecho a  
la salud mental



Derecho a  
un ambiente  
sano



# Terapia de pareja

## Datos de contacto para usuarios

### CDC N°24

Maria Guadalupe Velazco Gómez  
33 4774 0424  
Teruel N°2628  
Col. Santa Elena de La Cruz

### CDC N°26

Martina Ledezma Pérez  
33 4774 0426  
Academia N°413  
Esq. Artes Plásticas  
Col. Miravalle

### CDC °27

Johanna Velásquez Diez  
3347704327  
1erode Octubre N°4750  
Col. Colorines

### CAETF

Luis Fernando López Corona  
33 3609 9529  
Hacienda La Herradura  
N°1477-a

## Horario de atención

Lunes a viernes

### CDC N°3

### CDC N°5

### CDC N°19

### CAETF

8:00 A 14:00 hrs.

### CDC N°7

### CDC N°11

### CDC N°15

### CDC N°22

### CDC N°24

### CDC N°27

8:00 A 16:00 hrs.

### CDC N°8

7:00 A 13:00 hrs.

### CDC N°17

### CDC N°26

9:00 A 15:00 hrs.

### CDC N°20

### CDC N°25

12:00 a 18:00 hrs

## Responsable

**Karla Berenice Ramírez Morán**

**Jefatura de Psicología**

33 3848 5026

psicología@difgdl.gob.mx

## NOTA

El servicio está sujeto a disponibilidad de citas en el centro de interés.

Personas en situación de vulnerabilidad

POBLACIÓN



Derecho a la salud mental



Derecho a un ambiente sano

# Escuela de padres y madres

3.05 Atención Psicológica

## Dirigido a

• Madres, padres o tutores

## Beneficio

Recibir acompañamiento durante ocho sesiones para aprender y reflexionar acerca de la relación con los hijos, favoreciendo el desarrollo de habilidades personales y de crianza

## Requisitos

1. Se sujeto a asistencia social
2. No requerir atención médica psiquiátrica o neurológica (se determina después de primera entrevista con psicología)
3. Entregar la documentación completa

## Documentación

- a) Copia de identificación oficial
- b) Copia de CURP

## Costos

\$40 por persona por curso

## Convocatoria

Semestral

Personas en situación  
de vulnerabilidad

POBLACIÓN



Derecho a  
la salud mental



Derecho a  
un ambiente  
sano



Derecho  
a la familia



# Escuela de padres y madres

Datos de  
contacto para  
usuarios

## CDC N°3

Isabel Ma. Cedillo Carrillo  
33 4774 0303  
San Idelfonso N°1431  
Col. Santa María

## CDC N°4

Lourdes del Carmen Zúñiga  
de la Torre  
33 4774 0304  
Calz. Juan Pablo II S/N  
Col. San Martín

## CDC N°5

Anita Jarero Campechano  
33 4774 0305  
Abraham González y Calle 80  
Col. San Isidro

## CDC N°7

Adriana Ibarra Solís  
33 4774 0407  
Mota Padilla N°198  
Col. Jardines de La Cruz

## CDC N°8

María de la Paz Vargas Arreola  
33 4774 0308  
Calz. Independencia  
Nte. N°4085  
Col. Huentitan El Alto

## CDC N°11

Alma Erika Colín Medina  
33 4774 0411  
Ramón Alcorta N°1601  
Col. Lomas de Polanco

## CDC N°15

María Zoila Luna Ramírez  
33 4774 0315  
Enrique Osorio N°2558  
Col. El Carme

## CDC N°17

Ahimed Jiménez Rivera  
33 4774 0417  
Calle 10 N°1963  
Col. Ferrocarril

## CDC N°18

Victor Manuel Candia Navarro  
33 4774 0318  
Álvaro Obregón N°2824  
Col Porvenir

## CDC N°19

María de Jesús  
González Ureña  
33 4774 0419  
Durazno N°1438  
Col. del Fresco

## CDC N°21

María Delia Pérez García  
33 4774 0321  
Faraones y Presidentes  
Col. Lomas del Paradero

## CDC N°22

Xóchilt Chávez Núñez  
33 4774 0322  
Herrera y Cairo N°967  
Col. Santa Teresita

Personas en situación  
de vulnerabilidad

POBLACIÓN



Derecho a  
la salud mental



Derecho a  
un ambiente  
sano



Derecho  
a la familia

# Escuela de padres y madres

Datos de contacto para usuarios

## CDC N°24

Maria Guadalupe Velazco Gómez  
33 4774 0424  
Teruel N°2628  
Col. Santa Elena de La Cruz

## CDC N°26

Martina Ledezma Pérez  
33 4774 0426  
Academia N°413  
Esq. Artes Plásticas  
Col. Miravalle

## CDC °27

Johanna Velásquez Diez  
3347704327  
1erode Octubre N°4750  
Col. Colorines

Horario de atención

Lunes a viernes

CDC N°3

CDC N°4

CDC N°5

CDC N°19

8:00 A 14:00 hrs.

CDC N°7

CDC N°10

CDC N°11

CDC N°15

CDC N°22

CDC N°24

CDC N°27

8:00 A 16:00 hrs.

CDC N°17

CDC N°26

9:00 A 15:00 hrs.

CDC N°8

7:00 A 13:00 hrs.

Responsable

Karla Berenice Ramírez Morán  
Jefatura de Psicología  
33 3848 5026  
psicología@difgdl.gob.mx

## NOTA

Los cursos se realizan 2 veces por año en cada centro, sin embargo, la fecha de apertura es según demanda

Personas en situación de vulnerabilidad

POBLACIÓN



Derecho a la salud mental



Derecho a un ambiente sano



Derecho a la familia



PROGRAMAS Y SERVICIOS  
DIF Guadalajara



## 3.04 Atención Odontológica



### Dirigido a

- Niñas y niños
- Adolescentes
- Mujeres
- Hombres
- Personas adultas mayores

### Beneficio

Recibir atención general para mantener la salud bucal de población en situación de vulnerabilidad en Guadalajara

### Requisitos

1. Solicitar cita presencial o vía telefónica en el Centro de Desarrollo Comunitario que tenga el servicio de odontología
2. Presentarse el día y hora de su cita
3. Entregar la documentación completa

### Documentación

a) Copia de identificación oficial con fotografía

Si es menor de 18 años,

a) Copia de identificación oficial de la madre, padre o tutor

### Costos

\$ 40.00

### Convocatoria

Abierta

Personas en situación  
de vulnerabilidad

POBLACIÓN



Derecho  
a la salud



# Consulta general

## Datos de contacto para usuarios

### Clínica Dental

Griselda Ramírez Zarazúa  
33 4774 0333  
Av. Plan de San Luis N°1598  
Col. San Bernardo  
Entre: Gregorio Dávila y Mar Rojo

### CDC 25

Angélica María Jimenez Gallo  
33 4774 0334  
Av. Patria N°3116  
Col. Jardines del Sauz

## Horario de atención

### Clínica Dental

Lunes a viernes  
8:00 a 20:00 hrs

### CDC 25

Lunes a viernes  
8:30 a 14:30 hrs

Personas en situación de vulnerabilidad

POBLACIÓN



Derecho a la salud

### Dirigido a

- Niñas y niños
- Adolescentes
- Mujeres
- Hombres
- Personas adultas mayores

### Beneficio

Recibir atención especializada para mantener o recuperar la salud bucal de población en situación de vulnerabilidad en Guadalajara

### Requisitos

1. Solicitar cita presencial o vía telefónica en el Centro de Desarrollo Comunitario que tenga el servicio de odontología
2. Presentarse el día y hora de su cita
3. Entregar la documentación completa

### Documentación

a) Copia de identificación oficial con fotografía

Si es menor de 18 años,

a) Copia de identificación oficial de la madre, padre o tutor

### Costos

\$ 120.00

### Convocatoria

Abierta

Personas en situación  
de vulnerabilidad

POBLACIÓN



Derecho  
a la salud



# Consulta de especialidad

## Datos de contacto para usuarios

### Clínica Dental

Griselda Ramírez Zarazúa  
33 4774 0333  
Av. Plan de San Luis N°1598  
Col. San Bernardo  
Entre: Gregorio Dávila  
y Mar Rojo

### CDC 11

Ana Karen Lopez Rivera  
Ramón Alcorta N°1601  
Col. Lomas de Polanco  
33 2915 3926

### CDC 7

Amaranta Rodriguez Rivera  
Mota Padilla N°198  
Col. La Loma  
33 3562 3566

### CDC 19

Silvia Yadira Santiago Barajas  
Durazno N°1438  
Col. del Fresno  
33 3915 3929

### CDC 8

Irma Leticia Hernández Gálvez  
Calzada Independencia  
Norte N°4085  
Col. Huentitán el Bajo  
33 1202 4861

### CDC 22

Adriana Villar Guerrero  
Blanca Patricia Mejía  
de La Cruz  
Herrera y Cairo N°867  
Col. Artesanos  
33 4774 0322

### CDC 9

Imelda Celina Coss y León  
San Salvador N°1983  
Colonia Jardines de la Cruz  
33 3915 3924

### CDC 25

Angélica María Jimenez Gallo  
Av. Patria N°3116  
Col. Jardines del Sauz  
33 4774 0334

## Horario de atención

### Clínica Dental

Lunes a viernes  
8:00 a 20:00 hrs

### CDC 7

Lunes y miércoles  
9:00 a 16:00 hrs

### CDC 8

Martes a viernes  
8:00 a 14:00 hrs

### CDC 9

Martes a viernes  
10:00 a 14:00 hrs

### CDC 11

Lunes, miércoles y viernes  
15:00 a 20:00 hrs

### CDC 19

Lunes a viernes  
10:00 a 14:00 hrs

### CDC 22

Lunes y martes  
9:30 a 14:30 hrs y 16:30 a 19:30 hrs  
Jueves.  
10:00 a 14:00 hrs  
Viernes  
16:30 pm a 19:30 hrs

### CDC 25

Lunes a viernes  
8:30 a 14:30 hrs

Personas en situación  
de vulnerabilidad

POBLACIÓN



Derecho  
a la salud

### Dirigido a

- Niñas y niños
- Adolescentes
- Mujeres
- Hombres
- Personas adultas mayores

### Beneficio

Recibir atención especializada para recuperar la salud bucal de población en situación de vulnerabilidad en Guadalajara

### Requisitos

1. Solicitar cita presencial o vía telefónica en el Centro de Desarrollo Comunitario que tenga el servicio de odontología
2. Presentarse el día y hora de su cita
3. Entregar la documentación completa

### Documentación

a) Copia de identificación oficial con fotografía

Si es menor de 18 años,

a) Copia de identificación oficial de la madre, padre o tutor

### Costos

\$ 200.00

### Convocatoria

Abierta

Personas en situación  
de vulnerabilidad

POBLACIÓN



Derecho  
a la salud



# Consulta de aparatología

## Datos de contacto para usuarios

### Clínica Dental

Griselda Ramírez Zarazúa  
33 4774 0333  
Av. Plan de San Luis N°1598  
Col. San Bernardo  
Entre: Gregorio Dávila  
y Mar Rojo

### CDC 11

Ana Karen Lopez Rivera  
Ramón Alcorta N°1601  
Col. Lomas de Polanco  
33 2915 3926

### CDC 7

Amaranta  
Rodríguez Rivera  
Mota Padilla N°198  
Col. La Loma  
33 3562 3566

### CDC 19

Silvia Yadira  
Santiago Barajas  
Durazno N°1438  
Col. del Fresno  
33 3915 3929

### CDC 8

Irma Leticia Hernández Gálvez  
Calzada Independencia  
Norte N°4085  
Col. Huentitán el Bajo  
33 1202 4861

### CDC 22

Adriana Villar Guerrero  
Blanca Patricia Mejía  
de La Cruz  
Herrera y Cairo N°867  
Col. Artesanos  
33 4774 0322

### CDC 9

Imelda Celina Coss y León  
San Salvador N°1983  
Colonia Jardines de la Cruz  
33 3915 3924

### CDC 25

Angélica María Jimenez Gallo  
Av. Patria N°3116  
Col. Jardines del Sauz  
33 4774 0334

## Horario de atención

### Clínica Dental

Lunes a viernes  
8:00 a 20:00 hrs

### CDC 7

Lunes y miércoles  
9:00 a 16:00 hrs

### CDC 8

Martes a viernes  
8:00 a 14:00 hrs

### CDC 9

Martes a viernes  
10:00 a 14:00 hrs

### CDC 11

Lunes, miércoles y viernes  
15:00 a 20:00 hrs

### CDC 19

Lunes a viernes  
10:00 a 14:00 hrs

### CDC 22

Lunes y martes  
9:30 a 14:30 hrs y 16:30 a 19:30 hrs  
Jueves.  
10:00 a 14:00 hrs  
Viernes  
16:30 pm a 19:30 hrs

### CDC 25

Lunes a viernes  
8:30 a 14:30 hrs

Personas en situación  
de vulnerabilidad

POBLACIÓN



Derecho  
a la salud





# 3.06 Atención en Laboratorio Clínico





# Pruebas de laboratorio biológicas

## 3.06 Atención en Laboratorio Clínico

<b>Dirigido a</b>	<ul style="list-style-type: none"><li>• Niñas y niños</li><li>• Adolescentes</li><li>• Mujeres</li><li>• Hombres</li><li>• Personas adultas mayores</li></ul>
<b>Beneficio</b>	Recibir resultados de exámenes a precios económicos para la población vulnerable de Guadalajara
<b>Requisitos</b>	1. Tener una orden de servicio
<b>Documentación</b>	a) Identificación oficial
<b>Costos</b>	Solicitar información directamente en laboratorio de DIF Gdl.
<b>Convocatoria</b>	Abierta

Personas en situación de vulnerabilidad

POBLACIÓN



Derecho a la salud



Derecho a una vida digna

# Pruebas de laboratorio biológicas

## Datos de contacto para usuarios

**Laboratorio DIF Guadalajara**  
Reforma N°2593  
Col. Lomas de Guevara  
33 3848 5049  
33 3848 5021  
laboratorio@difgdl.gob.mx

**Sala de tomas CDC 22**  
Herrera y Cairo N°867  
Col. Centro  
33 4774 0322

**Sala de tomas CDC 6**  
Aldama N°2570  
Col. San Andrés  
33 4774 0306

**Sala de tomas CDC 25**  
Patria N°3116  
Col. Jardines del Sauz  
33 4774 0334

**Sala de tomas CDC 11**  
Ramón Alcorta N°1601  
Col. Lomas de Polanco  
33 2915 3926

## Horario de atención

**Laboratorio DIF Guadalajara**  
Lunes a viernes  
7:30 a 11:00 horas

**Salas de tomas en CDC**  
Lunes a viernes  
7:30 a 9:30 horas

## Responsable

**Elba Araceli Gallo Vázquez**  
Jefatura de Laboratorio  
33 3848 5049 y 33 3848 5021  
elba.gallo@difgdl.gob.mx

## NOTA

Descuentos:

Personas adultas mayores  
a) Copia de tarjeta INSEN o INAPAM

Empleados del DIF Guadalajara  
a) Gafete de empleado

Personas en situación de vulnerabilidad

POBLACIÓN



Derecho a la salud



Derecho a una vida digna



# Pruebas de laboratorio serológicas

3.06 Atención en Laboratorio Clínico

<b>Dirigido a</b>	<ul style="list-style-type: none"><li>• Niñas y niños</li><li>• Adolescentes</li><li>• Mujeres</li><li>• Hombres</li><li>• Personas adultas mayores</li></ul>
<b>Beneficio</b>	Recibir resultados de exámenes a precios económicos para la población vulnerable de Guadalajara
<b>Requisitos</b>	1. Tener una orden de servicio
<b>Documentación</b>	a) Identificación oficial
<b>Costos</b>	Solicitar información directamente en laboratorio de DIF Gdl.
<b>Convocatoria</b>	Abierta

Personas en situación  
de vulnerabilidad

POBLACIÓN



Derecho  
a la salud

# Pruebas de laboratorio serológicas

## Datos de contacto para usuarios

**Laboratorio DIF Guadalajara**  
Reforma N°2593  
Col. Lomas de Guevara  
33 3848 5049  
33 3848 5021  
laboratorio@difgdl.gob.mx

**Sala de tomas CDC 22**  
Herrera y Cairo N°867  
Col. Centro  
33 4774 0322

**Sala de tomas CDC 6**  
Aldama N°2570  
Col. San Andrés  
33 4774 0306

**Sala de tomas CDC 25**  
Patria N°3116  
Col. Jardines del Sauz  
33 4774 0334

**Sala de tomas CDC 11**  
Ramón Alcorta N°1601  
Col. Lomas de Polanco  
33 2915 3926

## Horario de atención

**Laboratorio DIF Guadalajara**  
Lunes a viernes  
7:30 a 11:00 horas

**Salas de tomas en CDC**  
Lunes a viernes  
7:30 a 9:30 horas

## Responsable

**Elba Araceli Gallo Vázquez**  
**Jefatura de Laboratorio**  
33 3848 5049 y 33 3848 5021  
elba.gallo@difgdl.gob.mx

## NOTA

Descuentos:

Personas adultas mayores  
a) Copia de tarjeta INSEN o  
INAPAM

Empleados del DIF  
Guadalajara  
a) Gafete de empleado

Personas en situación  
de vulnerabilidad

POBLACIÓN



Derecho  
a la salud



# Pruebas de laboratorio bacteriológicas

## 3.06 Atención en Laboratorio Clínico

<b>Dirigido a</b>	<ul style="list-style-type: none"><li>• Niñas y niños</li><li>• Adolescentes</li><li>• Mujeres</li><li>• Hombres</li><li>• Personas adultas mayores</li></ul>
<b>Beneficio</b>	Recibir resultados de exámenes a precios económicos para la población vulnerable de Guadalajara
<b>Requisitos</b>	1. Tener una orden de servicio
<b>Documentación</b>	a) Identificación oficial
<b>Costos</b>	Solicitar información directamente en laboratorio de DIF Gdl.
<b>Convocatoria</b>	Abierta

Personas en situación  
de vulnerabilidad

POBLACIÓN



Derecho  
a la salud

# Pruebas de laboratorio bacteriológicas

## Datos de contacto para usuarios

**Laboratorio DIF Guadalajara**  
Reforma N°2593  
Col. Lomas de Guevara  
33 3848 5049  
33 3848 5021  
laboratorio@difgdl.gob.mx

**Sala de tomas CDC 22**  
Herrera y Cairo N°867  
Col. Centro  
33 4774 0322

**Sala de tomas CDC 6**  
Aldama N°2570  
Col. San Andrés  
33 4774 0306

**Sala de tomas CDC 25**  
Patria N°3116  
Col. Jardines del Sauz  
33 4774 0334

**Sala de tomas CDC 11**  
Ramón Alcorta N°1601  
Col. Lomas de Polanco  
33 2915 3926

## Horario de atención

**Laboratorio DIF Guadalajara**  
Lunes a viernes  
7:30 a 11:00 horas

**Salas de tomas en CDC**  
Lunes a viernes  
7:30 a 9:30 horas

## Responsable

**Elba Araceli Gallo Vázquez**  
Jefatura de Laboratorio  
33 3848 5049 y 33 3848 5021  
elba.gallo@difgdl.gob.mx

## NOTA

Descuentos:

Personas adultas mayores  
a) Copia de tarjeta INSEN o  
INAPAM

Empleados del DIF  
Guadalajara  
a) Gafete de empleado

Personas en situación  
de vulnerabilidad

POBLACIÓN



Derecho  
a la salud



# Pruebas de laboratorio prematrimoniales

Dirigido a	<ul style="list-style-type: none"><li>• Mujeres</li><li>• Hombres</li><li>• Personas adultas mayores</li></ul>
Beneficio	Recibir resultados de exámenes a precios económicos para la población vulnerable de Guadalajara
Requisitos	1. Tener una orden de servicio
Documentación	a) Identificación oficial
Costos	Solicitar información directamente en laboratorio de DIF Gdl.
Convocatoria	Abierta

Personas en situación de vulnerabilidad

POBLACIÓN



Derecho a la salud



Derecho a una vida digna



Derecho a la familia

# Pruebas de laboratorio prematrimoniales

## Datos de contacto para usuarios

**Laboratorio DIF Guadalajara**  
Reforma N°2593  
Col. Lomas de Guevara  
33 3848 5049  
33 3848 5021  
laboratorio@difgdl.gob.mx

**Sala de tomas CDC 22**  
Herrera y Cairo N°867  
Col. Centro  
33 4774 0322

**Sala de tomas CDC 6**  
Aldama N°2570  
Col. San Andrés  
33 4774 0306

**Sala de tomas CDC 25**  
Patria N°3116  
Col. Jardines del Sauz  
33 4774 0334

**Sala de tomas CDC 11**  
Ramón Alcorta N°1601  
Col. Lomas de Polanco  
33 2915 3926

## Horario de atención

**Laboratorio DIF Guadalajara**  
Lunes a viernes  
7:30 a 11:00 horas

**Salas de tomas en CDC**  
Lunes a viernes  
7:30 a 9:30 horas

## Responsable

**Elba Araceli Gallo Vázquez**  
Jefatura de Laboratorio  
33 3848 5049 y 33 3848 5021  
elba.gallo@difgdl.gob.mx

## NOTA

Descuentos:

Personas adultas mayores  
a) Copia de tarjeta INSEN o  
INAPAM

Empleados del DIF  
Guadalajara  
a) Gafete de empleado

Personas en situación  
de vulnerabilidad

POBLACIÓN



Derecho  
a la salud



Derecho a  
una vida  
digna



Derecho  
a la familia



<b>Dirigido a</b>	<ul style="list-style-type: none"><li>• Niñas y niños</li><li>• Adolescentes</li><li>• Mujeres</li><li>• Hombres</li><li>• Personas adultas mayores</li></ul>
<b>Beneficio</b>	Recibir resultados de exámenes a precios económicos para la población vulnerable de Guadalajara
<b>Requisitos</b>	1. Tener una orden de servicio
<b>Documentación</b>	a) Identificación oficial
<b>Costos</b>	Solicitar información directamente en laboratorio de DIF Gdl.
<b>Convocatoria</b>	Abierta

Personas en situación  
de vulnerabilidad

POBLACIÓN



Derecho  
a la salud



Derecho a  
una vida  
digna

# Pruebas de laboratorio inmunológicas

## Datos de contacto para usuarios

### Laboratorio DIF Guadalajara

Reforma N°2593  
Col. Lomas de Guevara  
33 3848 5049  
33 3848 5021  
laboratorio@difgdl.gob.mx

### Sala de tomas CDC 22

Herrera y Cairo N°867  
Col. Centro  
33 4774 0322

### Sala de tomas CDC 6

Aldama N°2570  
Col. San Andrés  
33 4774 0306

### Sala de tomas CDC 25

Patria N°3116  
Col. Jardines del Sauz  
33 4774 0334

### Sala de tomas CDC 11

Ramón Alcorta N°1601  
Col. Lomas de Polanco  
33 2915 3926

## Horario de atención

### Laboratorio DIF Guadalajara

Lunes a viernes  
7:30 a 11:00 horas

### Salas de tomas en CDC

Lunes a viernes  
7:30 a 9:30 horas

## Responsable

### Elba Araceli Gallo Vázquez

Jefatura de Laboratorio  
33 3848 5049 y 33 3848 5021  
elba.gallo@difgdl.gob.mx

## NOTA

Descuentos:

Personas adultas mayores  
a) Copia de tarjeta INSEN o  
INAPAM

Empleados del DIF  
Guadalajara  
a) Gafete de empleado

Personas en situación  
de vulnerabilidad

POBLACIÓN



Derecho  
a la salud



Derecho a  
una vida  
digna



# Pruebas de laboratorio hematológicas

3.06 Atención en Laboratorio Clínico

<b>Dirigido a</b>	<ul style="list-style-type: none"><li>• Niñas y niños</li><li>• Adolescentes</li><li>• Mujeres</li><li>• Hombres</li><li>• Personas adultas mayores</li></ul>
<b>Beneficio</b>	Recibir resultados de exámenes a precios económicos para la población vulnerable de Guadalajara
<b>Requisitos</b>	1. Tener una orden de servicio
<b>Documentación</b>	a) Identificación oficial
<b>Costos</b>	Solicitar información directamente en laboratorio de DIF Gdl.
<b>Convocatoria</b>	Abierta

Personas en situación  
de vulnerabilidad

POBLACIÓN



Derecho  
a la salud

# Pruebas de laboratorio hematológicas

## Datos de contacto para usuarios

**Laboratorio DIF Guadalajara**  
Reforma N°2593  
Col. Lomas de Guevara  
33 3848 5049  
33 3848 5021  
laboratorio@difgdl.gob.mx

**Sala de tomas CDC 22**  
Herrera y Cairo N°867  
Col. Centro  
33 4774 0322

**Sala de tomas CDC 6**  
Aldama N°2570  
Col. San Andrés  
33 4774 0306

**Sala de tomas CDC 25**  
Patria N°3116  
Col. Jardines del Sauz  
33 4774 0334

**Sala de tomas CDC 11**  
Ramón Alcorta N°1601  
Col. Lomas de Polanco  
33 2915 3926

## Horario de atención

**Laboratorio DIF Guadalajara**  
Lunes a viernes  
7:30 a 11:00 horas

**Salas de tomas en CDC**  
Lunes a viernes  
7:30 a 9:30 horas

## Responsable

**Elba Araceli Gallo Vázquez**  
**Jefatura de Laboratorio**  
33 3848 5049 y 33 3848 5021  
elba.gallo@difgdl.gob.mx

## NOTA

Descuentos:

Personas adultas mayores  
a) Copia de tarjeta INSEN o  
INAPAM

Empleados del DIF  
Guadalajara  
a) Gafete de empleado

Personas en situación  
de vulnerabilidad

POBLACIÓN



Derecho  
a la salud



# Pruebas de laboratorio dengue, influenza y covid

### Dirigido a

- Niñas y niños
- Adolescentes
- Mujeres
- Hombres
- Personas adultas mayores

### Beneficio

Recibir resultados de exámenes a precios económicos para la población vulnerable de Guadalajara

### Requisitos

1. Tener una orden de servicio

### Documentación

a) Identificación oficial

### Costos

Solicitar información directamente en laboratorio de DIF Gdl.

### Convocatoria

Abierta

Personas en situación  
de vulnerabilidad

POBLACIÓN



Derecho  
a la salud

# Pruebas de laboratorio dengue, influenza y covid

## Datos de contacto para usuarios

**Laboratorio DIF Guadalajara**  
Reforma N°2593  
Col. Lomas de Guevara  
33 3848 5049  
33 3848 5021  
laboratorio@difgdl.gob.mx

**Sala de tomas CDC 22**  
Herrera y Cairo N°867  
Col. Centro  
33 4774 0322

**Sala de tomas CDC 6**  
Aldama N°2570  
Col. San Andrés  
33 4774 0306

**Sala de tomas CDC 25**  
Patria N°3116  
Col. Jardines del Sauz  
33 4774 0334

**Sala de tomas CDC 11**  
Ramón Alcorta N°1601  
Col. Lomas de Polanco  
33 2915 3926

## Horario de atención

**Laboratorio DIF Guadalajara**  
Lunes a viernes  
7:30 a 11:00 horas

**Salas de tomas en CDC**  
Lunes a viernes  
7:30 a 9:30 horas

## Responsable

**Elba Araceli Gallo Vázquez**  
Jefatura de Laboratorio  
33 3848 5049 y 33 3848 5021  
elba.gallo@difgdl.gob.mx

## NOTA

Descuentos:

Personas adultas mayores  
a) Copia de tarjeta INSEN o  
INAPAM

Empleados del DIF  
Guadalajara  
a) Gafete de empleado

Personas en situación  
de vulnerabilidad

POBLACIÓN



Derecho  
a la salud



PROGRAMAS Y SERVICIOS  
DIF Guadalajara



## 3.07 Atención en Centros de Desarrollo Infantil





### Dirigido a

- Niñas y niños

### Beneficio

Que niñas y niños desde seis meses a seis años de edad reciban educación inicial y preescolar durante la jornada laboral de su madre, padre o tutor; además atención asistencial: médica, psicológica, ración alimenticia, espacio de resguardo y protección, por así como de orientación a las madres, padres o tutores padres, con la finalidad de desarrollar competencias y habilidades en las niñas y niños, para lograr su desarrollo integral

### Requisitos

1. Que la madre, padre o tutor trabajen
2. Tener entre 6 meses y 6 años de edad
3. Ser residentes o laboren en Guadalajara
4. Entregar la documentación completa

### Documentación

#### Documentos de la niña o niño:

- a) Original y copia del acta de nacimiento.
- b) Copia de la CURP.
- c) Original y copia de la cartilla de vacunación (el esquema de vacunación deberá estar cubierto según la edad del niño o niña).
- d) Copia del certificado de nacimiento
- e) 3 fotografías tamaño infantil a color.
- f) Resultados de los estudios clínicos solicitados por el médico del Centro (Biometría Hemática, Química Sanguínea de 3 elementos, general de orina, coproparasitoscópico serie de tres, cultivo faríngeo y grupo sanguíneo).

Niñas y niños en situación de vulnerabilidad durante la jornada laboral de sus padres o tutores.

POBLACIÓN



Derecho a la educación



Derecho a un desarrollo pleno

# Guardería

## Documentación

### Documentos de la madre, padre o tutor:

- a) Copia de Identificación oficial vigente con fotografía
- b) Comprobante de domicilio no mayor a 3 meses.
- c) 3 fotografías tamaño infantil a color de papá y/o mamá.
- d) Acta de nacimiento y/o matrimonio.
- e) Carta de trabajo, la cual deberá ser elaborada en hoja membretada con sello y firma del patrón, debe contener las siguiente información:
  - I. Nombre completo del empleado, puesto que tiene en la empresa, antigüedad (fecha de ingreso a la empresa), horario de trabajo, percepción salarial mensual con el desglose del ISPT), teléfono de contacto y periodo vacacional.

#### Nota:

- II. En caso de trabajar por cuenta propia presentar declaración anual del SAT,
- III. En caso de los comerciantes ambulantes presentar permiso del H. Ayuntamiento el cual deberá contener los siguientes datos:
  - I. Domicilio del trabajo y teléfono de contacto
- f) Original y copia de recibos de nómina timbrada del último mes laborado (ambos lados).
- g) Copia fotostática de la hoja de afiliación del IMSS. (en caso de que la tenga).

### Documento de madre o padre soltero (a) donde el hijo solo tiene los apellidos de solo uno:

- a) Presentar acta de nacimiento actualizada.

### Documento de madre o padre divorciado (a):

- a) Presentar sentencia del mismo y acuerdo de pensión alimenticia.

### Documento para madre o padre separado (a) con los apellidos de ambos progenitores:

- a) Oficio de solicitud o acuerdo de pensión alimenticia.

### Documentos de las personas autorizadas para llevar o recoger a la niña o niño:

- a) 3 Fotografías tamaño infantil de los tutores.
- b) Copia de identificación oficial vigente con fotografía
- c) Original y copia de comprobante de domicilio no mayor a tres meses.

# Guardería

## Costos

Cuota de recuperación establecida con base a un tabulador por ingresos económicos.

Mínima \$600.00 mensuales

Máxima \$3,500.00 mensuales

## Convocatoria

Abierta

## Datos de contacto para usuarios

### Oficinas Generales del Sistema DIF Guadalajara

Gral. Eulogio Parra 2539  
Col. Ladrón de Guevara  
33 3848 5018

### CDI 1

Dira. Jessica Nayeli García García  
Felipe Ángeles N°818  
33 4774 0432  
cdi1@difgdl.gob.mx

### CDI 2

Dira. Mónica Gómez Meza  
Isla Hébridias y Jesús Reyes Heróles  
Col. Villa Guerrero  
33 4774 0402  
cdi2@difgdl.gob.mx

### CDI 3

Dira. Mónica Cristina Mercado Cordero  
Jardines de La Granja N°3650  
Col. Jardines de San Francisco  
33 4774 0433  
cdi3@difgdl.gob.mx

### CDI 4

Dira. Nohemí Edith Gutiérrez Salazar  
José Encarnación Rosas N°554  
Col. El Retiro  
33 4774 0334  
cdi4@difgdl.gob.mx

### CDI 5

Dira. Anna Laura Lomelí Mejía  
José Clemente Orozco N°580  
Col. Santa Teresita  
33 4774 0335  
cdi5@difgdl.gob.mx

### CDI 6

Dira. Alma Susana Barba Gutiérrez  
Avenida Revolución N°311  
Col. Analco  
33 4774 0434  
cdi6@difgdl.gob.mx

### CDI 7

Dira. Alma Luz González Juárez  
Pino N°2094  
Col. del Fresno  
33 4774 0435  
cdi7@difgdl.gob.mx

Niñas y niños en situación de vulnerabilidad durante la jornada laboral de sus padres o tutores.

POBLACIÓN



Derecho a la educación



Derecho a un desarrollo pleno



# Guardería

Datos de  
contacto para  
usuarios

## CDI 8

Dira. María del Socorro Anavel Morales Moreno  
Sebastián Allende S/N cruce  
con Gómez de Mendiola  
Col. La Penal  
33 4774 0436  
cdi8@difgdl.gob.mx

## CDI 10

Dira. Sonia Maria Guadalupe Magaña Ruíz  
Av. del Mercado  
Col. Las Torres  
33 4774 0438  
cdi10@difgdl.gob.mx

## CEDI 12

Dira. Bertha Adriana González Covarrubias  
Av. Patria N°3116  
Col. El Sauz  
33 4774 0440  
cdi12@difgdl.gob.mx

## CDI 9

Dira. Laura Araceli Covarrubias Paz  
Dr. Enrique Pérez Arce N°245  
Col. Revolución  
33 4774 0437  
cdi9@difgdl.gob.mx

## CDI 11

Dira. Miriam Guadalupe García Castañeda  
Fidel Velázquez N°1702  
Col. Villas de San Juan  
33 4774 0439  
cdi11@difgdl.gob.mx

## CDI 13

Dira. María del Carmen Méndez Alcaraz  
Av. Belisario Domínguez N°494-A  
Col. La Perla  
33 4774 0441  
cdi13@difgdl.gob.mx

Horario  
de atención

Lunes a viernes  
8:00 a 16:00 horas

Responsable

Rosa María Guzmán Torres y /o  
Directora de área de Centros de Atención Infantil

Ana María Bazavilvazo Medina  
Jefatura de CDI y CAIC

Oficinas Generales  
33 3848 5000 ext 5018 y 6009  
guarderias.caic@difgdl.gob.mx

## NOTA

En caso de no contar con documentos para comprobar sus ingresos la cuota se sujetará al tabulador que expide el Patronato del Sistema DIF Guadalajara para el pago de la cuota correspondiente y al resultado de la investigación de Trabajo Social.

Niñas y niños en situación de vulnerabilidad durante la jornada laboral de sus padres o tutores.

POBLACIÓN



Derecho a  
la educación



Derecho a  
un desarrollo  
pleno



PROGRAMAS Y SERVICIOS  
DIF Guadalajara



## 3.08 Educación Preescolar en Centros de Desarrollo Comunitarios





### Dirigido a

- Niñas y niños

### Beneficio

Recibir educación preescolar de calidad que favorezca el desarrollo integral de las niñas y niños de acuerdo a los programas educativos de la Secretaría de Educación Jalisco.

### Requisitos

- a) Tener 3 a 5 años cumplidos al 31 de diciembre del año en curso
- b) Acudir al centro y verificar disponibilidad de espacio para el ingreso
- c) Presentar en tiempo y forma la documentación requerida
- d) Realizar los trámites correspondientes
- e) Leer y firmar el reglamento interno para madres y padres de familia

### Documentación

- 1) Presentar solicitud de inscripción preescolar DIF Guadalajara
- 2) Acta de nacimiento
- 3) Copia de CURP
- 4) Comprobante de domicilio (no mayor a 3 meses)
- 5) Identificación oficial de la madre, padre y/o tutor
- 6) 3 fotografías de la niña o niño en tamaño infantil a color
- 7) Resultado de estudios laboratoriales (biometría hemática, general de orina, coproparasitoscópico, seriado de 3 muestras, cultivo de exudado faríngeo, urea y creatinina)
- 8) Cuota de inscripción (anual)

Personas en situación de vulnerabilidad

POBLACIÓN



Derecho a la educación



# Educación preescolar

**Costos** \$650.00 cuota anual

**Convocatoria** Abierta

Datos de  
contacto para  
usuarios

## **Centro de Desarrollo Comunitario 1**

Belisario Domínguez N°2635, Col. La Esperanza  
33 4774 0301 , cdc1@difgdl.gob.mx

## **Centro de Desarrollo Comunitario 3**

Dira. Adriana María Arreola Estrada  
San Ildefonso N°1431, Col. Santa María  
33 4774 0303 , cdc3@difgdl.gob.mx

## **Centro de Desarrollo Comunitario 5**

Dira. Teresa de la Cruz Rodríguez  
Abraham González N°818, Col. San Isidro  
33 4774 0305, cdc5@difgdl.gob.mx

## **Centro de Desarrollo Comunitario 7**

Dira. Patricia Flores Mandujano  
Mota Padilla N°198, Col. La Loma  
33 4774 0407, cdc7@difgdl.gob.mx

## **Centro de Desarrollo Comunitario 9**

Dira. Norma López Ortega  
San Salvador N°1983, Col. Jardines de La Cruz  
33 4774 0309, cdc9@difgdl.gob.mx

## **Centro de Desarrollo Comunitario 2**

Dira. Karla Vanessa Flores Borunda  
Javier Mina #3435, Col. La Aurora  
33 4774 0362 , cdc2@difgdl.gob.mx

## **Centro de Desarrollo Comunitario 4**

Dira. Silvia Esther Pajarito Ríos  
Calzada del Obrero y Calle 60 S/N, Col. Talpita  
33 4774 0304, cdc4@difgdl.gob.mx

## **Centro de Desarrollo Comunitario 6**

Dir. Andres Williams Romo de Vivar  
Aldama N°2570, Col. San Andrés  
33 4774 0306, cdc6@difgdl.gob.mx

## **Centro de Desarrollo Comunitario 8**

Dira. Cinthia Nataly Ledezma Lazcarro  
Calzada Independencia N°4085, Col. Huentitán El Bajo  
33 4774 0308, cdc8@difgdl.gob.mx

## **Centro de Desarrollo Comunitario 10**

Jose Gomez Ugarte N°3690, Col. Huentitán El Alto  
33 4774 0310, cdc10@difgdl.gob.mx

Personas en situación  
de vulnerabilidad

POBLACIÓN



Derecho a  
la educación

# Educación preescolar

Datos de  
contacto para  
usuarios

## **Centro de Desarrollo Comunitario 11**

Dir. Hugo Omar Colina González  
Ramón Alcorta N°1601, Col. Lomas de Polanco  
33 4774 0411, cdc11@difgdl.gob.mx

## **Centro de Desarrollo Comunitario 13**

Dira. Catalina Gamboa Marmolejo  
Privada Juárez N°13, Col. Tetlán  
33 4774 0313, cdc13@difgdl.gob.mx

## **Centro de Desarrollo Comunitario 15**

Dira. Margarita García Pérez  
Enrique Osorio N°2651, Col. El Carmen  
33 4774 0315, cdc15@difgdl.gob.mx

## **Centro de Desarrollo Comunitario 17**

Dira. Araceli María Lizardi Rodríguez  
Calle 10 N°1963, Col. Ferrocarril  
33 4774 0417, cdc17@difgdl.gob.mx

## **Centro de Desarrollo Comunitario 19**

Dira. Mariana Guadalupe Ramírez Flores  
Durazno N°1438, Col. Del Fresno  
33 4774 0419, cdc19@difgdl.gob.mx

## **Centro de Desarrollo Comunitario 24**

Dira. María Isabel Villanueva Amezcua  
Teruel N°2826, Col. Santa Elena de La Cruz  
33 4774 0424, cdc24@difgdl.gob.mx

## **Centro de Desarrollo Comunitario 12**

Dira. Ana Lilia García Martínez  
Litoral N°3028, Col. Santa Eduwiges  
33 4774 0312, cdc12@difgdl.gob.mx

## **Centro de Desarrollo Comunitario 14**

Dira. Blanca Rosa Coronado Olmos  
Pedro F. Rivas N°1234, Col. Lomas del Gallo  
33 4774 0314, cdc14@difgdl.gob.mx

## **Centro de Desarrollo Comunitario 16**

Dira. Lidia García Camarena  
Isaac Albeniz N°3251, Col. San Andrés  
33 4774 0316, cdc16@difgdl.gob.mx

## **Centro de Desarrollo Comunitario 18**

Dira. Nohemi Carrillo Alvarado  
Álvaro Obregón N°12824, Col. El Porvenir  
33 4774 0318, cdc18@difgdl.gob.mx

## **Centro de Desarrollo Comunitario 20**

Dira. Carmen Susana Pineda Campos  
Pitágoras N°195, Col. Agustín Yáñez  
33 4774 0320, cdc20@difgdl.gob.mx

## **Centro de Desarrollo Comunitario 27**

Dira. Mary Carmen Luna Cervantes  
1° De Octubre N°4750, Col. Colorines  
33 4774 0327, cdc27@difgdl.gob.mx

Personas en situación  
de vulnerabilidad

POBLACIÓN



Derecho a  
la educación

# Educación preescolar

## Datos de contacto para usuarios

### CAIC Villa Vicente Guerrero

Encargada Lic. Mónica Gómez Meza  
Isla Hébridias y Av. Jesús Reyes Heróles s/n,  
33 3645 9473, cdi2@difgdl.gob.mx

### CAIC Santa. Cecilia

Encargada Lic. Blanca Estela Núñez Rodríguez  
Paseo de la Selva y Hda. La Colmena  
33 4774 0349, caic.santa cecilia@difgdl.gob.mx

### CAIC Oblatos

Encargada Lic. Silvia Esther Pajarito Ríos  
Hacienda la Herradura N°1711  
33 4774 0336, caic.oblatos@difgdl.gob.mx

### CAIC Lagos de Oriente

Encargada Mtra. Araceli María Lizardi Rodríguez  
Presa Cuarenta y Presa Solís s/n  
33 1203 5429, caic.lagosdeoriente@difgdl.gob.mx

### CAIC Lomas del Paraíso

Encargada Lic. Evangelina Sandoval Jáuregui  
José Miguel Arroyo y Joaquín Mucel s/n  
33 4774 0347, caic.lomas del paraiso@difgdl.gob.mx

## Horario de atención

Lunes a viernes  
9:00 a 15:00 horas

## Responsable

**Nicté Araceli del Muro Anaya**  
**Jefatura de Educación Preescolar**  
33 3848 8641  
preescolar@difgdl.gob.mx

## NOTA

1. La documentación deberá ser presentada en original (para cotejo) y copia.
2. Las inscripciones son durante todo el ciclo escolar, de acuerdo al calendario oficial de la Secretaría de Educación Jalisco.

Personas en situación de vulnerabilidad

POBLACIÓN



Derecho a la educación



PROGRAMAS Y SERVICIOS  
DIF Guadalajara



## 3.10 Comedores Comunitarios



### Dirigido a

- Niños y niñas
- Adolescentes
- Mujeres
- Hombres
- Personas adultas mayores
- Personas con discapacidad

### Beneficio

Recibir una ración alimentaria de manera gratuita para solventar la desnutrición o enfermedades relacionadas con la falta de una alimentación sana y balanceada

### Requisitos

1. Realizar un estudio socioeconómico en el DIF Guadalajara para determinar la situación del usuario
2. Entregar la documentación requerida
3. Ser residente de Guadalajara
4. Cumplir con los criterios del programa

### Documentación

- a) Copia de CURP
- b) Comprobante de domicilio
- c) Copia de identificación oficial
- d) Estudio Socioeconómico realizado por TS de DIF Guadalajara

### Niñas, niños y adolescentes

- a) Identificación oficial de madre, padre o tutor

Personas en situación  
de vulnerabilidad

POBLACIÓN



Derecho a  
la alimentación  
y nutrición



# Entrega de ración alimenticia

<b>Costos</b>	Gratuita			
<b>Convocatoria</b>	Abierta			
<b>Datos de contacto para usuarios</b>	<b>Aurora CDC 02</b> Javier Mina N°3435 Col. La Aurora	<b>Huentitán CDC 10</b> José Gómez Ugarte N°3690 Col. Huentitán el Alto	<b>Ferrocarril CDC 17</b> Calle 10 N°1963, Col. Ferrocarril	<b>Miravalle CDC 26</b> Av. Academia N°403 Col. Miravalle
	<b>Heliodoro</b> Calle Hacienda Santiago s/n Col. Heliodoro Hdz Loza	<b>Lomas del Paraiso</b> José María Lanzagorta N°953 Col. Lomas del paraíso	<b>Tetlan</b> Luis M. Fregoso N°4472 Col. Tetlán	<b>División del norte</b> Gilberto Ruvalcaba N°1505 Col. División del Norte
	<b>Cuauhtémoc</b> Calle Esmirna N°1013 Col. Cuauhtémoc	<b>Balcones de Oblatos</b> Hacienda de Cedros N°1556 Col. Balcones de Oblatos		
<b>Horario de atención</b>	Lunes a viernes 12:30 a 14:00 hrs.			
<b>Responsable</b>	<b>Ameyalli Covarrubias Cueva</b> <b>Jefatura de Comedores Comunitarios</b> 33 4774 0369 comedores@difgdl.gob.mx Eulogio Parra 2539 Col. Lomas de Guevara Guadalajara, Jalisco Lunes a Viernes de 8:00 a 16:00			

Personas en situación de vulnerabilidad

POBLACIÓN



Derecho a la alimentación y nutrición



# Capacitación de fortalecimiento de la seguridad alimentaria

## 3.10 Comedores Comunitarios

<b>Dirigido a</b>	<ul style="list-style-type: none"><li>• Niños y niñas</li><li>• Adolescentes</li><li>• Mujeres</li><li>• Hombres</li><li>• Personas adultas mayores</li></ul>
<b>Beneficio</b>	Recibir charlas educativa sobre alimentación saludable, así como cultivo, cuidado, recolección y aplicación de huertos urbanos para la obtención de alimentos en casa
<b>Requisitos</b>	1. Ser beneficiario de los Comedores Comunitarios
<b>Documentación</b>	Ninguno
<b>Costos</b>	Gratuita
<b>Convocatoria</b>	Abierta

Personas en situación de vulnerabilidad

POBLACIÓN



Derecho a la educación



Derecho a la alimentación y nutrición

# Capacitación de fortalecimiento de la seguridad alimentaria

<b>Datos de contacto para usuarios</b>	<b>Aurora CDC 02</b> Javier Mina N°3435 Col. La Aurora	<b>Huentitán CDC 10</b> José Gómez Ugarte N°3690 Col. Huentitán el Alto	<b>Ferrocarril CDC 17</b> Calle 10 N°1963, Col. Ferrocarril	<b>Miravalle CDC 26</b> Av. Academia N°403 Col. Miravalle
	<b>Río Verde</b> Haciendas Tahuejo N°2555	<b>Lomas del Paraiso</b> José María Lanzagorta N°953 Col. Lomas del paraíso	<b>Tetlan</b> Luis M. Fregoso N°4472 Col. Tetlán	<b>División del norte</b> Gilberto Ruvalcaba N°1505 Col. División del Norte
<b>Horario de atención</b>	Lunes a viernes 12:30 a 14:00 hrs.			
<b>Responsable</b>	<b>Ameyalli Covarrubias Cueva</b> <b>Jefatura de Comedores Comunitarios</b> 33 4774 0369 comedores@difgdl.gob.mx Eulogio Parra 2539 Col. Lomas de Guevara Guadalajara, Jalisco Lunes a Viernes de 8:00 a 16:00			

Personas en situación de vulnerabilidad

POBLACIÓN



Derecho a la educación



Derecho a la alimentación y nutrición





## 3.09 Desarrollo de Habilidades y Profesionalización





# Talleres de Estilismo

## 3.09 Desarrollo de Habilidades y Profesionalización

### Dirigido a

- Adolescentes
- Mujeres
- Hombres
- Personas adultas mayores

### Beneficio

Aprendizaje de distintas técnicas y conocimientos en estilismo como: lash lifting, corte de cabello, extensión de pestañas, decoración de uñas, pestañas de mink, colorimetría, maquillaje, uñas de gelish, maquillaje profesional, limpieza facial, peinado, cosmetología, manicure, pedicure, lash botox, cejas, barbería, peluquería

### Requisitos

1. Ser mayor de 15 años
2. Ser residentes de Guadalajara
3. Presentar documentación completa

### Documentación

- a) Copia de acta de nacimiento
- b) Copia de CURP
- c) 2 fotografías tamaño infantil
- d) Copia comprobante de domicilio menor a 3 meses

### Costos

\$180 mensuales

### Convocatoria

Abierta

Personas en situación  
de vulnerabilidad

POBLACIÓN



Derecho a  
un desarrollo  
pleno

# Talleres de Estilismo

Datos de  
contacto para  
usuarios

## **CDC 1**

Belisario Dominguez N°2635  
Col. La Esperanza  
33 4774 0301  
cdc1@difgdl.gob.mx

## **CDC 2**

Javier Mina N°3435  
Colonia La Aurora  
33 4774 0362  
cdc2@difgdl.gob.mx

## **CDC 3**

San Ildefonso N°1431  
Col. Santa Maria  
33 4774 0303  
cdc3@difgdl.gob.mx

## **CDC 4**

Calzada Juan Pablo II  
y Calle 60 S/n  
Col. Talpita  
33 4774 0304  
cdc4@difgdl.gob.mx

## **CDC 5**

Abraham González N°818  
Col. San Isidro  
33 4774 0305  
cdc5@difgdl.gob.mx

## **CDC 6**

Aldama N°2570  
Col. San Andrés  
33 4774 0306  
cdc6@difgdl.gob.mx

## **CDC 7**

Mota Padilla N°198  
Colonia La Loma  
33 4774 0407  
cdc7@difgdl.gob.mx

## **CDC 8**

Calzada Independencia N°4085  
Col. Huentitan El Bajo  
33 4774 0308  
cdc8@difgdl.gob.mx

## **CDC 9**

San Salvador N°1983  
Col. del Sur  
33 4774 0309  
cdc9@difgdl.gob.mx

## **CDC 10**

José Gomez Ugarte N°3690  
Col. Huentitan El Alto  
33 4774 0310  
cdc10@difgdl.gob.mx

## **CDC 11**

Ramon Alcorta N°1601  
Col. Lomas de Polanco  
33 4774 0411  
cdc11@difgdl.gob.mx

## **CDC 12**

Litoral N°3028  
Col. Santa Eduwiges  
33 4774 0312  
cdc12@difgdl.gob.mx

## **CDC 13**

Privada Juarez N°13  
Col. Tetlan  
33 4774 0313  
cdc13@difgdl.gob.mx

## **CDC 16**

Isaac Albeniz N°3251  
Col. San Andres  
33 4774 0316  
cdc16@difgdl.gob.mx

## **CDC 17**

Calle 10 N°1963  
Col. Ferrocarril  
33 4774 0417  
cdc17@difgdl.gob.mx

## **CDC 18**

Alvaro Obregon N°2824  
Col. El Porvenir  
33 4774 0318  
cdc18@difgdl.gob.mx

Personas en situación  
de vulnerabilidad

POBLACIÓN



Derecho a  
un desarrollo  
pleno



# Talleres de Estilismo

## Datos de contacto para usuarios

**CDC 19**  
Durazno N°1438  
Colonia del Fresno  
33 4774 0419  
cdc19@difgdl.gob.mx

**CDC 27**  
1° de Octubre N°4750  
Col. Colorines  
33 4774 0327  
cdc27@difgdl.gob.mx

**CDC 20**  
Pitágoras N°195  
Col. Agustin Yañez  
33 4774 0320  
cdc20@difgdl.gob.mx

**CDC 22**  
Herrera y Cairo N°867  
Col. Centro  
33 4774 0322  
cdc22@difgdl.gob.mx

**CDC 25**  
Av. Patria N°3116  
Col. Jardines Del Sauz  
33 4774 0425  
cdc25@difgdl.gob.mx

## NOTA

Preguntar por la disponibilidad en cada centro

## Horario de atención

Lunes a viernes

**CDC 1**  
8:00 a 18:00 horas

**CDC 2**  
**CDC 5**  
**CDC 6**  
**CDC 7**  
**CDC 9**  
**CDC 12**  
**CDC 13**  
**CDC 18**

8:00 a 19:00 horas

**CDC 3**  
7:00 a 19:00 horas

**CDC 4**  
**CDC 8**  
**CDC 10**  
**CDC 16**  
**CDC 17**  
**CDC 19**  
**CDC 27**

8:00 a 17:00 horas

**CDC 11**  
**CDC 22**  
8:00 a 20:00 horas

**CDC 20**  
8:00 a 16:00 horas

**CDC 25**  
9:00 a 19:00 horas

## Responsable

**Esteban Contreras Serratos**  
Jefatura de Educación Extraescolar  
Eulogio Parra 2539  
Col. Lomas de Guevara  
33 3848 5000 ext 5046  
extraescolar@difgdl.gob.mx

Personas en situación de vulnerabilidad

POBLACIÓN



Derecho a un desarrollo pleno

# Talleres de Costura

### Dirigido a

- Adolescentes
- Mujeres
- Hombres
- Personas adultas mayores

### Beneficio

Aprendizaje de distintas técnicas y conocimientos en costura como: confección de blancos, alta costura, corte y confección, bordados y deshilados, confección de prendas, o vestidos de fiesta

### Requisitos

1. Ser mayor de 15 años
2. Ser residentes de Guadalajara
3. Presentar documentación completa

### Documentación

- a) Copia de acta de nacimiento
- b) Copia de CURP
- c) 2 fotografías tamaño infantil
- d) Copia comprobante de domicilio menor a 3 meses

### Costos

\$180 mensuales

### Convocatoria

Abierta

Personas en situación  
de vulnerabilidad

POBLACIÓN



Derecho a  
un desarrollo  
pleno

# Talleres de Costura

## Datos de contacto para usuarios

### CDC 1

Belisario Dominguez N°2635  
Col. La Esperanza  
33 4774 0301  
cdc1@difgdl.gob.mx

### CDC 11

Ramon Alcorta N°1601  
Col. Lomas de Polanco  
33 4774 0411  
cdc11@difgdl.gob.mx

### CDC 5

Abraham González N°818  
Col. San Isidro  
33 4774 0305  
cdc5@difgdl.gob.mx

### CDC 13

Privada Juarez N°13  
Col. Tetlan  
33 4774 0313  
cdc13@difgdl.gob.mx

### CDC 6

Aldama N°2570  
Col. San Andrés  
33 4774 0306  
cdc6@difgdl.gob.mx

### CDC 22

Herrera y Cairo N°867  
Col. Centro  
33 4774 0322  
cdc22@difgdl.gob.mx

### CDC 7

Mota Padilla N°198  
Colonia La Loma  
33 4774 0407  
cdc7@difgdl.gob.mx

### CDC 25

Av. Patria N°3116  
Col. Jardines Del Sauz  
33 4774 0425  
cdc25@difgdl.gob.mx

## Horario de atención

Lunes a viernes

### CDC 1

8:00 a 18:00 horas

### CDC 5

### CDC 6

### CDC 7

### CDC 13

8:00 a 19:00 horas

### CDC 11

### CDC 22

8:00 a 20:00 horas

### CDC 25

9:00 a 19:00 horas

## Responsable

**Esteban Contreras Serratos**  
Jefatura de Educación Extraescolar  
Eulogio Parra 2539  
Col. Lomas de Guevara  
33 3848 5000 ext 5046  
extraescolar@difgdl.gob.mx

## NOTA

Preguntar por la disponibilidad en cada centro

Personas en situación de vulnerabilidad

POBLACIÓN



Derecho a un desarrollo pleno



### Dirigido a

- Niños y niñas
- Adolescentes
- Mujeres
- Hombres
- Personas adultas mayores

### Beneficio

Aprendizaje en distintas técnicas y conocimientos en manualidades para el desarrollo de habilidades de emprendimiento como: decoración de globos, elaboración de jabones y velas, moldeado de pasta, bisutería, bolsas artesanales, elaboración de piñatas y bolos, tejido, entre otros

### Requisitos

1. Ser mayor de 6 años
2. Ser residentes de Guadalajara
3. Presentar documentación completa

### Documentación

- a) Copia de acta de nacimiento
- b) Copia de CURP
- c) 2 fotografías tamaño infantil
- d) Copia comprobante de domicilio menor a 3 meses

### Costos

\$180 mensuales

### Convocatoria

Abierta

Personas en situación  
de vulnerabilidad

POBLACIÓN



Derecho a  
un desarrollo  
pleno

# Talleres de Manualidades

## Datos de contacto para usuarios

**CDC 1**  
Belisario Dominguez N°2635  
Col. La Esperanza  
33 4774 0301  
cdc1@difgdl.gob.mx

**CDC 9**  
San Salvador N°1983  
Col. del Sur  
33 4774 0309  
cdc9@difgdl.gob.mx

**CDC 26**  
Av Academia N°403  
Col. Miravalle  
33 4774 0426  
cdc26@difgdl.gob.mx

**CDC 3**  
San Ildefonso N°1431  
Col. Santa Maria  
33 4774 0303  
cdc3@difgdl.gob.mx

**CDC 11**  
Ramon Alcorta N°1601  
Col. Lomas de Polanco  
33 4774 0411  
cdc11@difgdl.gob.mx

**CDC 7**  
Mota Padilla N°198  
Colonia La Loma  
33 4774 0407  
cdc7@difgdl.gob.mx

**CDC 17**  
Calle 10 N°1963  
Col. Ferrocarril  
33 4774 0417  
cdc17@difgdl.gob.mx

**CDC 8**  
Calzada Independencia N°4085  
Col. Huentitan El Bajo  
33 4774 0308  
cdc8@difgdl.gob.mx

**CDC 25**  
Av. Patria N°3116  
Col. Jardines Del Sauz  
33 4774 0425  
cdc25@difgdl.gob.mx

## Horario de atención

Lunes a viernes

**CDC 1**  
8:00 a 18:00 horas  
**CDC 3**  
7:00 a 19:00 horas

**CDC 7**  
**CDC 9**  
8:00 a 19:00 horas

**CDC 8**  
**CDC 17**  
**CDC 26**  
8:00 a 17:00 horas

**CDC 11**  
8:00 a 20:00 horas  
**CDC 25**  
9:00 a 19:00 horas

## Responsable

**Esteban Contreras Serratos**  
**Jefatura de Educación Extraescolar**  
Eulogio Parra 2539  
Col. Lomas de Guevara  
33 3848 5000 ext 5046  
extraescolar@difgdl.gob.mx

## NOTA

Preguntar por la disponibilidad en cada centro

Personas en situación de vulnerabilidad

POBLACIÓN



Derecho a un desarrollo pleno

### Dirigido a

- Niñas y niños
- Adolescentes
- Mujeres
- Hombres
- Personas adultas mayores

### Beneficio

Espacio de aprendizaje y formación lúdica en distintas técnicas de baile como: baile de salón, ritmos latinos, danza árabe, ballet, latin fusion, y otras actividades físicas o culturales como iniciación al canto

### Requisitos

1. Ser mayor de 6 años
2. Ser residentes de Guadalajara
3. Presentar documentación completa
4. En caso de niñas y niños de 6 a 14 años, ser acompañados de un adulto

### Documentación

- a) Copia de acta de nacimiento
- b) Copia de CURP
- c) 2 fotografías tamaño infantil
- d) Copia comprobante de domicilio menor a 3 meses

### Costos

\$180 mensuales

### Convocatoria

Abierta

Personas en situación  
de vulnerabilidad

POBLACIÓN



Derecho a  
un desarrollo  
pleno



# Talleres de Baile

## Datos de contacto para usuarios

**CDC 8**  
Calzada Independencia N°4085  
Col. Huentitan El Bajo  
33 4774 0308  
cdc8@difgdl.gob.mx

**CDC 9**  
San Salvador N°1983  
Col. del Sur  
33 4774 0309  
cdc9@difgdl.gob.mx

**CDC 13**  
Privada Juarez N°13  
Col. Tetlan  
33 4774 0313  
cdc13@difgdl.gob.mx

**CDC 25**  
Av. Patria N°3116  
Col. Jardines Del Sauz  
33 4774 0425  
cdc25@difgdl.gob.mx

## Horario de atención

Lunes a viernes

**CDC 8**  
8:00 a 17:00 hrs.

**CDC 9**  
**CDC 13**  
8:00 a 19:00 hrs.

**CDC 25**  
9:00 a 19:00 hr

## Responsable

**Esteban Contreras Serratos**  
**Jefatura de Educación Extraescolar**  
Eulogio Parra 2539  
Col. Lomas de Guevara  
33 3848 5000 ext 5046  
extraescolar@difgdl.gob.mx

## NOTA

Preguntar por la disponibilidad en cada centro

Personas en situación de vulnerabilidad

POBLACIÓN



Derecho a un desarrollo pleno

### Dirigido a

- Adolescentes
- Mujeres
- Hombres
- Personas adultas mayores

### Beneficio

Aprendizaje en distintas técnicas y conocimientos en gastronomía para la generación de habilidades de emprendimiento como: repostería y pastelería, galletas decoradas, panadería, decoración de pasteles, repostería italiana y francesa, o preparación de pescado, cocina mexicana, cocina del mundo, cocina vegetariana, arte culinario, entre otros

### Requisitos

1. Ser mayor de 15 años
2. Ser residentes de Guadalajara
3. Presentar documentación completa
4. En caso de niñas y niños de 6 a 14 años, ser acompañados de un adulto

### Documentación

- a) Copia de acta de nacimiento
- b) Copia de CURP
- c) 2 fotografías tamaño infantil
- d) Copia comprobante de domicilio menor a 3 meses

### Costos

\$180 mensuales

### Convocatoria

Abierta

Personas en situación  
de vulnerabilidad

POBLACIÓN



Derecho a  
un desarrollo  
pleno

# Talleres de Gastronomía

## Datos de contacto para usuarios

**CDC 2**  
Javier Mina N°3435  
Colonia La Aurora  
33 4774 0362  
cdc2@difgdl.gob.mx

**CDC 6**  
Aldama N°2570  
Col. San Andrés  
33 4774 0306  
cdc6@difgdl.gob.mx

**CDC 11**  
Ramon Alcorta N°1601  
Col. Lomas de Polanco  
33 4774 0411  
cdc11@difgdl.gob.mx

**CDC 12**  
Litoral N°3028  
Col. Santa Eduwiges  
33 4774 0312  
cdc12@difgdl.gob.mx

**CDC 13**  
Privada Juarez N°13  
Col. Tetlan  
33 4774 0313  
cdc13@difgdl.gob.mx

**CDC 17**  
Calle 10 N°1963  
Col. Ferrocarril  
33 4774 0417  
cdc17@difgdl.gob.mx

**CDC 22**  
Herrera y Cairo N°867  
Col. Centro  
33 4774 0322  
cdc22@difgdl.gob.mx

**CDC 25**  
Av. Patria N°3116  
Col. Jardines Del Sauz  
33 4774 0425  
cdc25@difgdl.gob.mx

## Horario de atención

Lunes a viernes  
**CDC 2**  
**CDC 6**  
**CDC 12**  
**CDC 13**  
8:00 a 19:00 horas

**CDC 17**  
8:00 a 17:00 horas

**CDC 11**  
**CDC 22**  
8:00 a 20:00 horas

**CDC 25**  
9:00 a 19:00 horas

## Responsable

**Esteban Contreras Serratos**  
**Jefatura de Educación Extraescolar**  
Eulogio Parra 2539  
Col. Lomas de Guevara  
33 3848 5000 ext 5046  
extraescolar@difgdl.gob.mx

## NOTA

Preguntar por la disponibilidad en cada centro

Personas en situación de vulnerabilidad

## POBLACIÓN



Derecho a un desarrollo pleno



### Dirigido a

- Niñas y niños
- Adolescentes
- Mujeres
- Hombres
- Personas adultas mayores

### Beneficio

Aprender distintas técnicas y conocimientos en arte y expresión artística como: guitarra, música, dibujo, pintura, entre otras

### Requisitos

1. Ser mayor de 6 años
2. Ser residentes de Guadalajara
3. Presentar documentación completa
4. En caso de niñas y niños de 6 a 14 años, ser acompañados de un adulto

### Documentación

- a) Copia de acta de nacimiento
- b) Copia de CURP
- c) 2 fotografías tamaño infantil
- d) Copia comprobante de domicilio menor a 3 meses

### Costos

\$180 mensuales

### Convocatoria

Abierta

Personas en situación  
de vulnerabilidad

POBLACIÓN



Derecho a  
un desarrollo  
pleno

# Talleres de Arte

<b>Datos de contacto para usuarios</b>	<b>CDC 2</b> Javier Mina N°3435 Colonia La Aurora 33 4774 0362 cdc2@difgdl.gob.mx	<b>CDC 25</b> Av. Patria N°3116 Col. Jardines Del Sauz 33 4774 0425 cdc25@difgdl.gob.mx
<b>Horario de atención</b>	Lunes a viernes	
	<b>CDC 2</b> 8:00 a 19:00 horas	
	<b>CDC 25</b> 9:00 a 19:00 horas	
<b>Responsable</b>	<b>Esteban Contreras Serratos</b> <b>Jefatura de Educación Extraescolar</b> Eulogio Parra 2539 Col. Lomas de Guevara 33 3848 5000 ext 5046 extraescolar@difgdl.gob.mx	

**NOTA**

Preguntar por la disponibilidad en cada centro.

Pago de Inscripción anual de \$100

Personas en situación de vulnerabilidad

**POBLACIÓN**



Derecho a un desarrollo pleno

# Talleres deportivos

## Dirigido a

- Niñas y niños
- Adolescentes
- Mujeres
- Hombres
- Personas adultas mayores

## Beneficio

Desarrollar habilidades físicas para mejorar la salud en distintas disciplinas como: karate, tae kwon do, kun lama, yoga, tai chi, aerobics, fútbol, básquetbol, entre otros

## Requisitos

1. Ser mayor de 6 años
2. Ser residentes de Guadalajara
3. Presentar documentación completa
4. En caso de niñas y niños de 6 a 14 años, ser acompañados de un adulto

## Documentación

- a) Copia de acta de nacimiento
- b) Copia de CURP
- c) 2 fotografías tamaño infantil
- d) Copia comprobante de domicilio menor a 3 meses

## Costos

\$180 mensuales

## Convocatoria

Abierta

Personas en situación  
de vulnerabilidad

POBLACIÓN



Derecho  
a la salud



Derecho a  
un desarrollo  
pleno



# Talleres deportivos

Datos de contacto para usuarios

**CDC 2**  
 Javier Mina N°3435  
 Colonia La Aurora  
 33 4774 0362  
 cdc2@difgdl.gob.mx

**CDC 11**  
 Ramon Alcorta N°1601  
 Col. Lomas de Polanco  
 33 4774 0411  
 cdc11@difgdl.gob.mx

**CDC 25**  
 Av. Patria N°3116  
 Col. Jardines Del Sauz  
 33 4774 0425  
 cdc25@difgdl.gob.mx

**CDC 3**  
 San Ildefonso N°1431  
 Col. Santa Maria  
 33 4774 0303  
 cdc3@difgdl.gob.mx

**CDC 12**  
 Litoral N°3028  
 Col. Santa Eduwiges  
 33 4774 0312  
 cdc12@difgdl.gob.mx

**CDC 8**  
 Calzada Independencia N°4085  
 Col. Huentitan El Bajo  
 33 4774 0308  
 cdc8@difgdl.gob.mx

**CDC 17**  
 Calle 10 N°1963  
 Col. Ferrocarril  
 33 4774 0417  
 cdc17@difgdl.gob.mx

**CDC 9**  
 San Salvador N°1983  
 Col. del Sur  
 33 4774 0309  
 cdc9@difgdl.gob.mx

**CDC 22**  
 Herrera y Cairo N°867  
 Col. Centro  
 33 4774 0322  
 cdc22@difgdl.gob.mx

Horario de atención

Lunes a viernes

**CDC 2**  
**CDC 9**  
**CDC 12**  
 8:00 a 19:00 horas

**CDC 3**  
 7:00 a 19:00 horas

**CDC 8**  
**CDC 17**  
 8:00 a 17:00 horas

**CDC 11**  
**CDC 22**  
 8:00 a 20:00 horas

**CDC 25**  
 9:00 a 19:00 horas

Responsable

**Esteban Contreras Serratos**  
**Jefatura de Educación Extraescolar**  
 Eulogio Parra 2539  
 Col. Lomas de Guevara  
 33 3848 5000 ext 5046  
 extraescolar@difgdl.gob.mx

NOTA

Preguntar por la disponibilidad en cada centro

Personas en situación de vulnerabilidad

POBLACIÓN



Derecho a la salud



Derecho a un desarrollo pleno

# Talleres de idiomas

3.09 Desarrollo de Habilidades y Profesionalización

## Dirigido a

- Niñas y niños
- Adolescentes
- Mujeres
- Hombres
- Personas adultas mayores

## Beneficio

Adquirir habilidades de expresión oral y escrita en idiomas como: inglés, japonés, francés y niveles para niñas y niños de inglés

## Requisitos

1. Ser mayor de 6 años
2. Ser residentes de Guadalajara
3. Presentar documentación completa
4. En caso de niñas y niños de 6 a 14 años, ser acompañados de un adulto

## Documentación

- a) Copia de acta de nacimiento
- b) Copia de CURP
- c) 2 fotografías tamaño infantil
- d) Copia comprobante de domicilio menor a 3 meses

## Costos

\$180 mensuales

## Convocatoria

Abierta

Personas en situación  
de vulnerabilidad

POBLACIÓN



Derecho a  
la educación

# Talleres de idiomas

## Datos de contacto para usuarios

<p><b>CDC 1</b> Belisario Dominguez N°2635 Col. La Esperanza 33 4774 0301 cdc1@difgdl.gob.mx</p>	<p><b>CDC 2</b> Javier Mina N°3435 Colonia La Aurora 33 4774 0362 cdc2@difgdl.gob.mx</p>	<p><b>CDC 3</b> San Ildefonso N°1431 Col. Santa Maria 33 4774 0303 cdc3@difgdl.gob.mx</p>	<p><b>CDC 4</b> Calzada Juan Pablo II y Calle 60 S/n, Col. Talpita 33 4774 0304 cdc4@difgdl.gob.mx</p>
<p><b>CDC 6</b> Aldama N°2570 Col. San Andrés 33 4774 0306 cdc6@difgdl.gob.mx</p>	<p><b>CDC 8</b> Calzada Independencia N°4085 Col. Huentitan El Bajo 33 4774 0308 cdc8@difgdl.gob.mx</p>	<p><b>CDC 10</b> José Gomez Ugarte N°3690 Col. Huentitan El Alto 33 4774 0310 cdc10@difgdl.gob.mx</p>	
<p><b>CDC 11</b> Ramon Alcorta N°1601 Col. Lomas de Polanco 33 4774 0411 cdc11@difgdl.gob.mx</p>	<p><b>CDC 17</b> Calle 10 N°1963 Col. Ferrocarril 33 4774 0417 cdc17@difgdl.gob.mx</p>	<p><b>CDC 20</b> Pitágoras N°195 Col. Agustin Yañez 33 4774 0320 cdc20@difgdl.gob.mx</p>	<p><b>CDC 22</b> Herrera y Cairo N°867 Col. Centro 33 4774 0322 cdc22@difgdl.gob.mx</p>

## NOTA

Preguntar por la disponibilidad en cada centro

## Horario de atención

Lunes a viernes	<b>CDC 2</b>	<b>CDC 3</b>	<b>CDC 4</b>	<b>CDC 11</b>	<b>CDC 20</b>
<b>CDC 1</b>	<b>CDC 6</b>	7:00 a 19:00 horas	<b>CDC 8</b>	<b>CDC 22</b>	8:00 a 16:00 horas
8:00 a 18:00 horas	8:00 a 19:00 horas		<b>CDC 10</b>	8:00 a 20:00 horas	
			<b>CDC 17</b>		
			8:00 a 17:00 horas		

## Responsable

**Esteban Contreras Serratos**  
Jefatura de Educación Extraescolar  
Eulogio Parra 2539  
Col. Lomas de Guevara  
33 3848 5000 ext 5046  
extraescolar@difgdl.gob.mx

Personas en situación de vulnerabilidad

## POBLACIÓN



Derecho a la educación



### Dirigido a

- Niñas y niños
- Adolescentes
- Mujeres
- Hombres
- Personas adultas mayores

### Beneficio

Aprender a utilizar la computadora, y conceptos básicos de edición de textos, presentaciones y tablas de datos en la paquetería de Office, así como navegación en internet

### Requisitos

1. Ser mayor de 6 años
2. Ser residentes de Guadalajara
3. Presentar documentación completa

### Documentación

- a) Copia de acta de nacimiento
- b) Copia de CURP
- c) 2 fotografías tamaño infantil
- d) Copia comprobante de domicilio menor a 3 meses

### Costos

\$180 mensuales

### Convocatoria

Abierta

Personas en situación  
de vulnerabilidad

POBLACIÓN



Derecho a  
la educación



Derecho a  
un desarrollo  
pleno

# Talleres de computación

## Datos de contacto para usuarios

**CDC 3**  
San Ildefonso N°1431  
Col. Santa Maria  
33 4774 0303  
cdc3@difgdl.gob.mx

**CDC 4**  
Calzada Juan Pablo II  
y Calle 60 S/n  
Col. Talpita  
33 4774 0304  
cdc4@difgdl.gob.mx

**CDC 11**  
Ramon Alcorta N°1601  
Col. Lomas de Polanco  
33 4774 0411  
cdc11@difgdl.gob.mx

**CDC 22**  
Herrera y Cairo N°867  
Col. Centro  
33 4774 0322  
cdc22@difgdl.gob.mx

**CDC 25**  
Av. Patria N°3116  
Col. Jardines Del Sauz  
33 4774 0425  
cdc25@difgdl.gob.mx

**CDC 26**  
Av Academia N°403  
Col. Miravalle  
33 4774 0426  
cdc26@difgdl.gob.mx

## Horario de atención

Lunes a viernes

**CDC 3**  
7:00 a 19:00 horas

**CDC 4**  
**CDC 26**  
8:00 a 17:00 horas

**CDC 11**  
**CDC 22**  
8:00 a 20:00 horas

**CDC 25**  
9:00 a 19:00 horas

## Responsable

**Esteban Contreras Serratos**  
**Jefatura de Educación Extraescolar**  
Eulogio Parra 2539  
Col. Lomas de Guevara  
33 3848 5000 ext 5046  
extraescolar@difgdl.gob.mx

## NOTA

Preguntar por la disponibilidad en cada centro

Personas en situación de vulnerabilidad

## POBLACIÓN



Derecho a la educación



Derecho a un desarrollo pleno



PROGRAMAS Y SERVICIOS  
DIF Guadalajara



## 3.11 Atención y Apoyo Asistencial a las Personas Afectadas por Contingencia o Siniestro





# APCE Atención a Población en Condición de Emergencia

## 3.11 Atención y Apoyo Asistencial a las Personas Afectadas por Contingencia o Siniestro

<b>Dirigido a</b>	Población en general
<b>Beneficio</b>	Coadyuvar en la prevención de riesgos y con la atención humanitaria a personas que sufrieron afectación por condiciones de emergencia o desastre, mediante la coordinación con instancias de los niveles de gobierno
<b>Requisitos</b>	<ol style="list-style-type: none"><li>1. Haber sufrido alguna emergencia o desastre</li><li>2. Comprobar que viven en el domicilio afectado</li><li>3. Presentar documentación</li></ol>
<b>Documentación</b>	<ol style="list-style-type: none"><li>a) Comprobante de domicilio</li><li>b) Copia de identificación oficial</li></ol>
<b>Costos</b>	Gratuito
<b>Convocatoria</b>	Abierta
<b>Datos de contacto para usuarios</b>	<b>Unidad de Protección Civil de OPD DIF Sistema DIF Guadalajara</b> 33 38485 000 ext. 5077 y 5078 proteccion.civil@difgdl.gob.mx
<b>Horario de atención</b>	<b>Lunes a viernes</b> 08:00 a 17:00 horas
<b>Responsable</b>	<b>Miguel A. Mosqueda Terán</b> Director de área de la Unidad de Protección Civil de OPD Sistema DIF Guadalajara 33 3848 5000 ext. 5077 y 5078 miguel.mosqueda@difgdl.gob.mx

### NOTA

Cuando se registre una emergencia o desastre, los habitantes de las casas deberán permanecer y/o atender la evaluación de daños, en su domicilios, mostrar evidencia de que viven ahí y mostrar una identificación oficial al momento de la evaluación de daños y análisis de necesidades

Personas con vulnerabilidad que fueron víctimas de una situación de emergencia o desastre natural

POBLACIÓN



Derecho a la integridad y seguridad personal





Coordinación de  
**Programas**



PROGRAMAS Y SERVICIOS  
DIF Guadalajara



# 4.01 Acompañar las Ausencias





### Dirigido a

- Niñas y niños
- Adolescentes
- Mujeres
- Hombres
- Personas adultas mayores

### Beneficio

Recibir atención psicológica y psicosocial, a través de experiencias compartidas y la interacción social entre adultos, niñas, niños y adolescentes, que permita generar una red de apoyo entre pares mediante los recursos internos de las y los beneficiarios del programa, así como canalización y orientación a los beneficiarios que solicitan algún otro servicio del Sistema DIF Guadalajara

### Requisitos

1. Tener un familiar directo desaparecido y estar en búsqueda activa
2. Realizar una entrevista inicial con el personal de trabajo social de DIF Guadalajara
3. Entregar la documentación completa

### Documentación

#### Del beneficiario:

- a) Copia de identificación oficial
- b) Copia de CURP
- c) Copia de comprobante de domicilio
- d) Copia de denuncia sobre el caso

#### Del familiar desaparecido:

- a) Copia de identificación oficial
- b) Copia de CURP
- c) Copia de acta de nacimiento

Familiares directos de personas desaparecidas que soliciten participar en el programa.

POBLACIÓN



Derecho a la reparación integral del daño

# Acompañar las Ausencias

Costos	Gratuito
Convocatoria	Abierta
<b>Datos de contacto para usuarios</b>	<b>Oficinas Administrativas en la Coordinación de Progamas</b> Oficinas Centrales de DIF Guadalajara Domicilio: Eulogio Parra # 2539 Col. Lomas de Guevara Teléfono 33 38 48 50 00 Ext. 0323
Horario de atención	Lunes a viernes 8:00 a 16:00 horas
Responsable	<b>Ma Luisa Cuéllar López</b> Soporte de Ausencias Luisa.cuellar@difgdl.org.mx

## NOTA

Se realizan actividades de socialización y acompañamiento psicosocial para las y los beneficiarios el último sábado de cada mes.

Familiares directos de personas desaparecidas que soliciten participar en el programa.

## POBLACIÓN



Derecho a la reparación integral del daño

### Dirigido a

- Niñas y niños
- Adolescentes
- Mujeres
- Hombres
- Personas adultas mayores

### Beneficio

Recibir acompañamiento psicológico a través de experiencias compartidas e interacción social que permita generar una red de apoyo entre personas que también tengan familiares en desaparecidos

### Requisitos

1. Tener un familiar directo desaparecido y estar en búsqueda activa
2. Realizar una entrevista inicial con el personal de trabajo social de DIF Guadalajara
3. Entregar la documentación completa

### Documentación

#### Del beneficiario:

- a) Copia de identificación oficial
- b) Copia de CURP
- c) Copia de comprobante de domicilio
- d) Copia de denuncia sobre el caso

#### Del familiar desaparecido:

- a) Copia de identificación oficial
- b) Copia de CURP
- c) Copia de acta de nacimiento

Familiares directos de personas desaparecidas que soliciten participar en el programa.

POBLACIÓN



Derecho a la reparación integral del daño



Derecho a la salud mental



# Acompañamiento psicológico para personas con un familiar desaparecido

(Intervención en crisis / valoraciones)

<b>Costos</b>	Gratuito
<b>Convocatoria</b>	Abierta
<b>Datos de contacto para usuarios</b>	<b>Oficinas Administrativas en la Coordinación de Progamas</b> Oficinas Centrales de DIF Guadalajara Domicilio: Eulogio Parra # 2539 Col. Lomas de Guevara Teléfono 33 38 48 50 00 Ext. 0323
<b>Horario de atención</b>	Lunes a viernes 8:00 a 16:00 horas
<b>Responsable</b>	<b>Ma Luisa Cuéllar López</b> Soporte de Ausencias luisa.cuellar@difgdl.org.mx

Familiares directos de personas desaparecidas que soliciten participar en el programa.

**POBLACIÓN**



Derecho a la reparación integral del daño



Derecho a la salud mental

### Dirigido a

- Niñas y niños
- Adolescentes
- Mujeres
- Hombres
- Personas adultas mayores

### Beneficio

Recibir orientación sobre servicios y programas abiertos en el Sistema DIF Guadalajara para personas con un familiar desaparecido con el propósito de cubrir sus necesidades, psicológicas, jurídicas o médicas

### Requisitos

1. Tener un familiar directo desaparecido y estar en búsqueda activa
2. Realizar una entrevista inicial con el personal de trabajo social de DIF Guadalajara
3. Entregar la documentación completa

### Documentación

#### Del beneficiario:

- a) Copia de identificación oficial
- b) Copia de CURP
- c) Copia de comprobante de domicilio
- d) Copia de denuncia sobre el caso

#### Del familiar desaparecido:

- a) Copia de identificación oficial
- b) Copia de CURP
- c) Copia de acta de nacimiento

Familiares directos de personas desaparecidas que soliciten participar en el programa.

POBLACIÓN



Derecho a la reparación integral del daño

# Canalización y orientación a personas con un familiar desaparecido

<b>Costos</b>	Gratuito
<b>Convocatoria</b>	Abierta
<b>Datos de contacto para usuarios</b>	<b>Oficinas Administrativas en la Coordinación de Progamas</b> Oficinas Centrales de DIF Guadalajara Domicilio: Eulogio Parra # 2539 Col. Lomas de Guevara Teléfono 33 38 48 50 00 Ext. 0323
<b>Horario de atención</b>	Lunes a viernes 8:00 a 16:00 horas
<b>Responsable</b>	<b>Ma Luisa Cuéllar López</b> Soporte de Ausencias luisa.cuellar@difgdl.org.mx

Familiares directos de personas desaparecidas que soliciten participar en el programa.

POBLACIÓN



Derecho a la reparación integral del daño



# Actividades de socialización y acompañamiento psicosocial para personas con un familiar desaparecido (prevención de riesgos psicosociales)

## 4.01 Acompañar las Ausencias

<b>Dirigido a</b>	<ul style="list-style-type: none"><li>• Niñas y niños</li><li>• Adolescentes</li><li>• Mujeres</li><li>• Hombres</li><li>• Personas adultas mayores</li></ul>
<b>Beneficio</b>	Realizar actividades de socialización y acompañamiento psicosocial entre usuarias y usuarios de programa para crear redes de apoyo y convivencia
<b>Requisitos</b>	1. Formar parte del programa de Acompañar las Ausencias
<b>Documentación</b>	Ninguna
<b>Costos</b>	Gratuito
<b>Convocatoria</b>	Abierta
<b>Datos de contacto para usuarios</b>	<b>Oficinas Administrativas en la Coordinación de Progamas</b> Oficinas Centrales de DIF Guadalajara Domicilio: Eulogio Parra # 2539 Col. Lomas de Guevara Teléfono 33 38 48 50 00 Ext. 0323
<b>Horario de atención</b>	Lunes a viernes 8:00 a 16:00 horas
<b>Responsable</b>	<b>Ma Luisa Cuéllar López</b> Soporte de Ausencias luisa.cuellar@difgdl.org.mx

Familiares directos de personas desaparecidas que soliciten participar en el programa.

**POBLACIÓN**



**Derecho a la reparación integral del daño**

PROGRAMAS Y SERVICIOS  
DIF Guadalajara



## 4.02 Casa de Emergencia

ESTE ESPACIO  
ES TUYO.



<b>Dirigido a</b>	<ul style="list-style-type: none"> <li>• Mujeres</li> <li>• Niñas, niños y adolescentes que acompañen a una mujer víctima de violencias</li> </ul>
<b>Beneficio</b>	Un espacio seguro de acompañamiento y atención para mujeres y sus hijas e hijos en situación de emergencia por ser víctimas de violencias, en el que se restituyan sus derechos fundamentales y se les acerque a una vida libre de violencia por medio de alimentación, atención médica, psicológica, educativa y trabajo social
<b>Requisitos</b>	<ol style="list-style-type: none"> <li>1. Acercarse a recibir atención y orientación al Centro Integral de Atención a las Violencias de Guadalajara, al Centro de Justicia para las Mujeres de la Fiscalía del Estado de Jalisco o ser canalizada por alguna de las Unidades de Atención a la Violencia Familiar de DIF Guadalajara</li> <li>2. Solicitar de forma voluntaria el ingreso a un refugio para mujeres</li> </ol>
<b>Documentación</b>	Derivación formal por parte de la institución que canaliza UAVIFAM, CJM O SISEMH
<b>Costos</b>	Gratuito
<b>Convocatoria</b>	Abierta

<b>Datos de contacto para usuarios</b>	<b>Centro Integral de Atención a Víctimas de Violencias de Guadalajara</b>	<b>Unidades de Atención a la Violencia Familiar de DIF Guadalajara:</b>		
	Real de Minas 3076 Col. Industrial 33 4357 7394 y 33 4357 7395	<b>UAVIFAM Parque Hundido</b> Avenida de la Cruz 2003 Col. San Vicente 33 4774 0421	<b>UAVIFAM Sauz</b> Avenida Patria 3116 Col. El Sauz 33 4774 0338	<b>UAVIFAM CIAV</b> Real de Minas 3076 Col. Industrial 33 4774 0412

<b>Horario de atención</b>	Permanente
<b>Responsable</b>	<p><b>María de los Ángeles González Ramírez</b>  <b>Coordinadora de Proyectos de Casa de Emergencia</b>  casmec@difgdl.gob.mx  33 3848 5000 ext.9211</p>



**Derecho a un ambiente sano**



**Derecho a la reparación integral del daño**



**Derecho a una vida libre de violencia**



**Derecho a la integridad y seguridad personal**

Mujeres en situación de violencias y en su caso sus hijas e hijos que han sido derivadas a este programa por otro programa, institución u organización

**POBLACIÓN**



PROGRAMAS Y SERVICIOS  
DIF Guadalajara



# 4.03 Casa Hogar "Villas Miravalle"





### Dirigido a

- Niñas y niños
- Adolescentes

### Beneficio

Recibir atención integral orientada a la restitución de derechos fundamentales de NNA que ingresan a la Casa Hogar a través de las distintas Delegaciones de la Procuraduría de Protección de Niñas Niños y Adolescentes de Jalisco y/o Fiscalía del Estado mediante una medida urgente de protección

### Requisitos

1. Ser derivados o derivadas por las Delegaciones de Protección a Niñas, Niños y Adolescentes
2. Tener de 6 a 17 años de edad

### Documentación

- a) Oficio de derivación
- b) Carpeta de Averiguación o Medida urgente
- c) Parte médico
- d) Informes de la áreas de Trabajo Social, Médico, Psicológico
- e) Acta de nacimiento
- f) CURP
- g) Historial académico

### Costos

Si es residente y está a disposición de la Delegaciones de otros municipios a excepción de Guadalajara el costo por estadía mensual es de \$5,000.00 (cinco mil pesos 00/100 M.N.)

Niñas, niños y adolescentes en situación de riesgo y omisión de cuidados

POBLACIÓN



Derecho a la reparación integral del daño



Derecho a un ambiente sano



Derecho a una vida libre de violencia



Derecho a la integridad y seguridad personal



Derecho a una vida digna

# Estancia

Convocatoria

Cerrada

Datos de  
contacto para  
usuarios

**Delegación Institucional de la Procuraduría de Protección de Niñas, Niños y Adolescentes del municipio de Guadalajara.**

Avenida de la Cruz #2003,  
Colonia San Vicente  
Guadalajara, Jalisco.  
ppnna@difgdl.gob.mx  
36-99-38-82  
36-99-38-85

Horario  
de atención

Todos los días  
24 horas

Responsable

**Jaime Arellano Moreno**  
**Jefe de la Casa Hogar Villas Miravalle**  
villas.miravalle@difgdl.gob.mx  
33 3915 3943, 33 3915 3942 y 33 3915 3936

Niñas, niños y adolescentes en situación  
de riesgo y omisión de cuidados

POBLACIÓN



Derecho a  
la reparación  
integral del daño



Derecho a  
un ambiente  
sano



Derecho a  
una vida libre  
de violencia

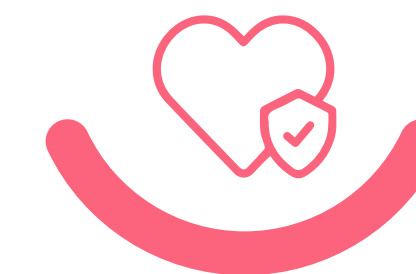

Derecho a  
la integridad y  
seguridad personal



Derecho a  
una vida digna



PROGRAMAS Y SERVICIOS  
DIF Guadalajara



## 4.04 Prevención, Atención y Acompañamiento de Niñas, Niños y Adolescentes en Situación de Riesgo y Violencias



# Asesoría de trabajo social para niñas, niños y adolescentes en riesgo

## 4.04 Prevención, Atención y Acompañamiento de NNA en Situación de Riesgo y Violencias

### Dirigido a

- Niñas y niños
- Adolescentes
- Hombre
- Mujeres
- Personas adultas mayores

### Beneficio

Recibir asesoría para apoyos asistenciales, canalizaciones y/o derivaciones de otros servicios o programas del Sistema DIF Guadalajara u otra institución de asistencia social

### Requisitos

1. Tener de 0 a 17 años
2. Estar acompañado de padre, madre o adulto responsable
3. Ser residente de Guadalajara
4. Entregar la documentación completa

### Documentación

#### Niñas, niños y adolescentes:

- a) Copia de acta de nacimiento
- b) Copia de CURP
- c) Teléfono de contacto para emergencias

#### Madre, padre, tutor o adulto responsable:

- a) CUPR
- b) Identificación oficial
- c) Comprobante de domicilio

Niñas, niños y adolescentes de 6 a 17 años 11 meses en riesgo psicosocial tales como abuso sexual infantil, trabajo infantil, en situación de calle o migración infantil no acompañada.

POBLACIÓN



Derecho a la reparación integral del daño



# Asesoría de trabajo social para niñas, niños y adolescentes en riesgo

<b>Costos</b>	Gratuito
<b>Convocatoria</b>	Abierta
<b>Datos de contacto para usuarios</b>	<b>Dirección de Derechos de la Niñez</b> Av Alemania #1338 Colonia Moderna Guadalajara, Jalisco 33 47 74 03 23
<b>Horario de atención</b>	Lunes a viernes 8:00 a 16:00 horas
<b>Responsable</b>	<b>Xochitl Torres</b> <b>Dirección de Derechos de la Niñez</b> 33 4774 0323

Niñas, niños y adolescentes de 6 a 17 años 11 meses en riesgo psicosocial tales como abuso sexual infantil, trabajo infantil, en situación de calle o migración infantil no acompañada.

POBLACIÓN



Derecho a la reparación integral del daño

# Atención psicológica para niñas, niños y adolescentes en riesgo

## 4.04 Prevención, Atención y Acompañamiento de NNA en Situación de Riesgo y Violencias

### Dirigido a

- Niñas y niños
- Adolescentes
- Hombre
- Mujeres
- Personas adultas mayores

### Beneficio

Recibir atención psicológica gratuita para niñas, niños y adolescentes que viven en situaciones de riesgo o viven en entornos violentos

### Requisitos

1. Tener de 0 a 17 años
2. Estar acompañado de padre, madre o adulto responsable
3. Ser residente de Guadalajara
4. Entregar la documentación completa

### Documentación

#### Niñas, niños y adolescentes:

- a) Copia de acta de nacimiento
- b) Copia de CURP
- c) Teléfono de contacto para emergencias

#### Madre, padre, tutor o adulto responsable:

- a) CURP
- b) Identificación oficial
- c) Comprobante de domicilio

Niñas, niños y adolescentes de 6 a 17 años 11 meses en riesgo psicosocial tales como abuso sexual infantil, trabajo infantil, en situación de calle o migración infantil no acompañada.

POBLACIÓN



Derecho a la salud mental



# Atención psicológica para niñas, niños y adolescentes en riesgo

<b>Costos</b>	Gratuito
<b>Convocatoria</b>	Abierta
<b>Datos de contacto para usuarios</b>	<b>Dirección de Derechos de la Niñez</b> Av Alemania #1338 Colonia Moderna Guadalajara, Jalisco 33 47 74 03 23
<b>Horario de atención</b>	Lunes a viernes 8:00 a 16:00 horas
<b>Responsable</b>	<b>Xochitl Torres</b> <b>Dirección de Derechos de la Niñez</b> 33 4774 0323

Niñas, niños y adolescentes de 6 a 17 años 11 meses en riesgo psicosocial tales como abuso sexual infantil, trabajo infantil, en situación de calle o migración infantil no acompañada.

**POBLACIÓN**



Derecho a la salud mental

# Apoyo asistencial a madres adolescentes

### Dirigido a

- Niñas y niños
- Adolescentes

### Beneficio

Recibir apoyos bimestrales de leche en polvo y pañales para madres adolescentes

### Requisitos

1. Tener menos de 18 años
2. Cumplir con un taller socioinformativo
3. Ser residente de Guadalajara
4. Registro de nacimiento de la niña o el niño
5. Entregar la documentación completa
6. Estudio Socio-Económico simplificado
7. Registro de nacimiento de NN
8. Cumplir con taller socioformativo

### Documentación

#### Hijo o hija:

- a) Copia de acta de nacimiento
- b) Copia de CURP

#### Adolescente:

- a) Acta de nacimiento
- b) CURP

#### Padre, madre o tutor:

- a) CURP
- b) Identificación oficial
- c) Comprobante de domicilio

Niñas, niños y adolescentes de 6 a 17 años 11 meses en riesgo psicosocial tales como abuso sexual infantil, trabajo infantil, en situación de calle o migración infantil no acompañada.

POBLACIÓN



Derecho a la alimentación y nutrición



Derecho a la salud



Derecho a salvaguardar la vida



# Apoyo asistencial a madres adolescentes

<b>Costos</b>	Gratuito
<b>Convocatoria</b>	Abierta
<b>Datos de contacto para usuarios</b>	<b>Dirección de Derechos de la Niñez</b> Av Alemania #1338 Colonia Moderna Guadalajara, Jalisco 33 47 74 03 23
<b>Horario de atención</b>	Lunes a viernes 8:00 a 16:00 horas
<b>Responsable</b>	<b>Xochitl Torres</b> <b>Dirección de Derechos de la Niñez</b> 33 4774 0323

Niñas, niños y adolescentes de 6 a 17 años 11 meses en riesgo psicosocial tales como abuso sexual infantil, trabajo infantil, en situación de calle o migración infantil no acompañada.

**POBLACIÓN**



Derecho a la alimentación y nutrición



Derecho a la salud



Derecho a salvaguardar la vida

### Dirigido a

- Niñas y niños
- Adolescentes
- Hombre
- Mujeres
- Personas adultas mayores

### Beneficio

Niñas, niños y adolescentes participan en espacios para generar factores de protección que promueven el pleno ejercicio de sus derechos

### Requisitos

1. Tener de 6 a 17 años
2. Estar acompañado de padre, madre o adulto responsable
3. Ser residente de Guadalajara
4. Los usuarios pueden solicitar información en los CDC's más cercanos a su domicilio para ampliar información sobre oferta de actividades con los Promotores Infantiles Comunitarios.
5. Entregar la documentación completa"

### Documentación

#### Niñas, niños y adolescentes:

- a) Copia de acta de nacimiento
- b) Copia de CURP
- c) Teléfono de contacto para emergencias

#### Madre, padre, tutor o adulto responsable:

- a) CUPR
- b) Identificación oficial
- c) Comprobante de domicilio

Niñas, niños y adolescentes de 6 a 17 años 11 meses en riesgo psicosocial tales como abuso sexual infantil, trabajo infantil, en situación de calle o migración infantil no acompañada.

POBLACIÓN



Derecho a la educación



# Talleres socioformativos

<b>Costos</b>	Gratuito
<b>Convocatoria</b>	Abierta
<b>Datos de contacto para usuarios</b>	<b>Dirección de Derechos de la Niñez</b> Av Alemania #1338 Colonia Moderna Guadalajara, Jalisco 33 47 74 03 23
<b>Horario de atención</b>	Lunes a viernes 8:00 a 16:00 horas
<b>Responsable</b>	<b>Paulina Flores</b> <b>Casimiro Arriaga</b> <b>Dirección de Derechos de la Niñez</b> 33 47 74 03 23

Niñas, niños y adolescentes de 6 a 17 años 11 meses en riesgo psicosocial tales como abuso sexual infantil, trabajo infantil, en situación de calle o migración infantil no acompañada.

**POBLACIÓN**



Derecho a la educación

# Reportes de niñas, niños y adolescentes en Situación de Calle

Dirigido a  
Beneficio  
Requisitos

- Niñas, niños y adolescentes con sus cuidadoras o cuidadores
- Contribuir en la atención de los derechos de NNA que se encuentran en calle
1. Llamar a la línea de atención
  2. Proporcionar los siguientes datos:
    - A) Ubicación exacta
    - B) Descripción de los integrantes del grupo
      1. Edad
      2. Género
      3. Vestimenta
      4. Actividades que realizan
  - 3) Días y horarios en que son vistos
  - 4) ¿Desde cuándo han visto a los NNA en ese punto de encuentro?

Documentación  
Costos  
Convocatoria

No aplica  
Gratuito  
Abierta

Datos de  
contacto para  
usuarios

**Dirección de Derechos de la Niñez**  
Av Alemania #1338  
Colonia Moderna  
Guadalajara, Jalisco  
33 4774 0323

Horario  
de atención  
Responsable

Lunes a viernes  
8:00 a 17:00 horas  
**Bayardo Vega**  
**Dirección de Derechos de la Niñez**  
33 4774 0323

Niñas, niños y adolescentes de 6 a 17 años  
11 meses en situación de calle

POBLACIÓN



Derecho a  
un ambiente  
sano



Derecho a  
un desarrollo  
pleno

PROGRAMAS Y SERVICIOS  
DIF Guadalajara



## 4.05 Custodia, tutela, adopciones y acogimiento familiar





# Reporte de maltrato infantil

## Dirigido a

- Niñas y niños
- Adolescentes

## Beneficio

Recibir representación legal y acompañamiento en caso de maltrato a niñas, niños y adolescentes

## Requisitos

1. Ser residente de Guadalajara
2. Proporcionar la siguiente información de los niños, niñas o adolescentes vulnerados
  - I. Nombre, de preferencia apellidos
  - II. Edad aproximada
  - III. Género
  - IV. Domicilio en donde ocurren los hechos
  - V. Información de los presuntos agresores
3. En caso de no ser un reporte anónimo, datos del denunciante
- 4 Descripción de los hechos, especificando el tiempo, la forma y el lugar de las agresiones reportadas

## Documentación

Dependerá de cada caso

Familiares de niñas, niños y adolescentes que sus derechos hayan sido vulnerados en particular algún tipo de violencia como física, psicológica o sexual.

POBLACIÓN



Derecho a  
la reparación  
integral del daño

# Reporte de maltrato infantil

<b>Costos</b>	Gratuito
<b>Convocatoria</b>	Abierta
<b>Datos de contacto para usuarios</b>	<b>Delegación Institucional de la Procuraduría de Protección de Niñas, Niños y Adolescentes del municipio de Guadalajara</b> Avenida de la Cruz #2003 Colonia San Vicente Guadalajara, Jalisco. ppnna@difgdl.gob.mx 33 3699 3882 33 3699 3885
<b>Horario de atención</b>	Lunes a viernes 8:00 a 16:00 horas
<b>Responsable</b>	<b>Viridiana Hernández</b> <b>Directora de Área de Protección a la Niñez y Adolescencia</b> viridiana.hernandez@difgdl.gob.mx 33 4774 0323, ext. 7236

Familiares de niñas, niños y adolescentes que sus derechos hayan sido vulnerados en particular algún tipo de violencia como física, psicológica o sexual.

POBLACIÓN



Derecho a la reparación integral del daño

# Custodia y tutela

<b>Dirigido a</b>	<ul style="list-style-type: none"><li>• Niñas y niños</li><li>• Adolescentes</li></ul>
<b>Beneficio</b>	Recibir atención a las medidas de protección emitidas por la Fiscalía General del Estado, así como la reintegración de los niños, niñas o adolescentes a familiares siempre y cuando no sean los generadores de violencia.
<b>Requisitos</b>	<ol style="list-style-type: none"><li>1. Ser familiar directo o hasta cuarto grado de parentesco</li><li>2. Presentar una valoración psicológica, socio familiar y socioeconómica</li></ol>
<b>Documentación</b>	Dependerá de cada caso
<b>Costos</b>	Gratuito
<b>Convocatoria</b>	N/A
<b>Datos de contacto para usuarios</b>	<b>Delegación Institucional de la Procuraduría de Protección de Niñas, Niños y Adolescentes del municipio de Guadalajara</b> Avenida Alemania 1338 Colonia Moderno Guadalajara, Jalisco ppnna@difgdl.gob.mx 33 4774 0302
<b>Horario de atención</b>	Lunes a viernes 8:00 a 16:00 horas
<b>Responsable</b>	<b>Giovana Navarro</b> <b>Jefa de Custodia, Adopción, Tutelas y Acogimiento Familiar</b> ppnna@difgdl.gob.mx 33 4774 0302

Niñas, niños y adolescentes en situación de riesgo y omisión de cuidados

POBLACIÓN



Derecho a una vida libre de violencia



Derecho a la reparación integral del daño



# Adopción

## Dirigido a

- Mujeres
- Hombres

## Beneficio

Recibir capacitación, evaluación, valoración y aprobación por medio de un certificado de idoneidad para llevar a cabo una adopción

## Requisitos

1. Tener más de 25 años
2. Vivir en Guadalajara
3. Realizar entrevistas con el personal de DIF Guadalajara
  - I. Individual con cada miembro de la familia
  - II. De pareja
4. Presentar solicitud para adopción
5. Presentar evaluación psicológica, socio-familiar y socioeconómica
6. Cumplir el proceso de certificación de adopción.

## Documentación

### De los solicitantes

- Currículum vitae
- Copia de identificación oficial vigente (INE/IFE)
- Presentar original para cotejo
- Carta de exposición de motivación de la adopción
- Dos cartas de recomendación que incluya domicilio y teléfono de quien las expide

Población abierta

POBLACIÓN



Derecho  
a la familia



Derecho a  
un ambiente  
sano



Derecho a  
un desarrollo  
pleno

# Adopción

## Documentación

- Certificado de no antecedentes penales con antigüedad no mayor a seis meses, expedido por la autoridad federal y de la Entidad Federativa que corresponda a su domicilio o residencia habitual
- Carta de aceptación de los solicitantes y de los familiares que vivan a su lado para llevar a cabo la adopción
- Acta de nacimiento del o los solicitantes de expedición de no más de un año de antigüedad
- Acta de matrimonio en caso de que se trate de una pareja unida en matrimonio, de no más de un año de antigüedad

### En caso de que tengan hijos biológicos o adoptivos, acta de nacimiento de éstos

- Certificado médico de buena salud, expedido por institución oficial en materia de salud y el cual deberá incluir el número de cédula profesional del médico, impresa en hoja membretada oficial y con sello de la dependencia
- Exámenes y constancias médica con la que se acredite que no porta el VIRUS VIH (S.I.D.A.) y V.D.R.L., enfermedades infectocontagiosas, expedida por institución pública, así como exámenes toxicológicos que incluyan los elementos siguientes: anfetaminas, barbitúricos, benzodiazepinas, cannabinoides, cocaína y opiáceos
- Prueba de Elisa tercera Generación, antígenos, hepatitis “B” y “C”, expedido por institución pública;
- En caso de que se tengan hijos, certificado de no maltrato de éstos, expedido por institución oficial
- Comprobante de domicilio con máximo tres meses de expedición
- Constancia laboral especificando puesto, antigüedad, sueldo y horario laboral o comprobante de ingresos actualizado
- Fotografía reciente a color tamaño credencial del o los solicitantes, tomada con una vigencia no mayor a tres meses
- Fotografías de la casa en que habitan, interior y exterior, con una vigencia no mayor a tres meses; y
- Cinco fotografías de convivencias con amigos y familiares.



Derecho  
a la familia



Derecho a  
un ambiente  
sano



Derecho a  
un desarrollo  
pleno

# Adopción

<b>Costos</b>	Gratuito
<b>Convocatoria</b>	N/A
<b>Datos de contacto para usuarios</b>	<b>Delegación Institucional de la Procuraduría de Protección de Niñas, Niños y Adolescentes del municipio de Guadalajara</b> Avenida Alemania 1338 Colonia Moderno Guadalajara, Jalisco ppnna@difgdl.gob.mx 33 4774 0302
<b>Horario de atención</b>	Lunes a viernes 8:00 a 16:00 horas
<b>Responsable</b>	<b>Giovana Navarro</b> <b>Jefa de Custodia, Adopción, Tutelas y Acogimiento Familiar</b> ppnna@difgdl.gob.mx 33 4774 0302



Derecho a la familia



Derecho a un ambiente sano



Derecho a un desarrollo pleno

Población abierta

POBLACIÓN



# Acogimiento familiar

## Dirigido a

- Mujeres
- Hombres

## Beneficio

Recibir capacitación para dar acogimiento a niñas, niños y adolescentes institucionalizados y que estos puedan vivir en entornos saludables para su sano desarrollo

## Requisitos

1. Realizar una entrevista con personal del DIF Guadalajara
  - I. Individual con cada miembro de la familia
  - II. De pareja
2. Presentar solicitud para ser familia de acogida
3. Presentar evaluación psicológica, socio-familiar y socioeconómica
4. Participar en el curso-taller de acogimiento familiar

## Documentación

### De los solicitantes

- Currículum vitae
- Copia de identificación oficial vigente (INE/IFE)
- Presentar original para cotejo
- Carta de exposición de motivación del acogimiento familiar
- Dos cartas de recomendación que incluya domicilio y teléfono de quien las expide
- Certificado de no antecedentes penales con antigüedad no mayor a seis meses, expedido por la autoridad federal y de la Entidad Federativa que corresponda a su domicilio o residencia habitual



Derecho  
a la familia



Derecho a  
un ambiente  
sano



Derecho a  
un desarrollo  
pleno

# Acogimiento familiar

## Documentación

- Carta de aceptación de los solicitantes y de los familiares que vivan a su lado para llevar a cabo el acogimiento familiar
- Acta de nacimiento del o los solicitantes de expedición de no más de un año de antigüedad
- Acta de matrimonio en caso de que se trate de una pareja unida en matrimonio, de no más de un año de antigüedad

### En caso de que tengan hijos biológicos o adoptivos, acta de nacimiento de éstos

- Certificado médico de buena salud, expedido por institución oficial en materia de salud y el cual deberá incluir el número de cédula profesional del médico, impresa en hoja membretada oficial y con sello de la dependencia
- Exámenes y constancias médica con la que se acredite que no porta el VIRUS VIH (S.I.D.A.) y V.D.R.L., enfermedades infectocontagiosas, expedida por institución pública, así como exámenes toxicológicos que incluyan los elementos siguientes: anfetaminas, barbitúricos, benzodiazepinas, cannabinoides, cocaína y opiáceos
- Prueba de Elisa tercera Generación, antígenos, hepatitis “B” y “C”, expedido por institución pública;
- En caso de que se tengan hijos, certificado de no maltrato de éstos, expedido por institución oficial
- Comprobante de domicilio con máximo tres meses de expedición
- Constancia laboral especificando puesto, antigüedad, sueldo y horario laboral o comprobante de ingresos actualizado
- Fotografía reciente a color tamaño credencial del o los solicitantes, tomada con una vigencia no mayor a tres meses
- Fotografías de la casa en que habitan, interior y exterior, con una vigencia no mayor a tres meses; y
- Cinco fotografías de convivencias con amigos y familiares.



Derecho  
a la familia



Derecho a  
un ambiente  
sano



Derecho a  
un desarrollo  
pleno

# Acogimiento familiar

<b>Costos</b>	Gratuito
<b>Convocatoria</b>	N/A
<b>Datos de contacto para usuarios</b>	<b>Delegación Institucional de la Procuraduría de Protección de Niñas, Niños y Adolescentes del municipio de Guadalajara</b> Avenida Alemania 1338 Colonia Moderno Guadalajara, Jalisco ppnna@difgdl.gob.mx 33 4774 0302
<b>Horario de atención</b>	Lunes a viernes 8:00 a 16:00 horas
<b>Responsable</b>	<b>Giovana Navarro</b> <b>Jefa de Custodia, Adopción, Tutelas y Acogimiento Familiar</b> ppnna@difgdl.gob.mx 33 4774 0302

Población abierta

POBLACIÓN



Derecho a la familia



Derecho a un ambiente sano



Derecho a un desarrollo pleno





## 4.06 Unidades de Atención a las Violencias Familiares

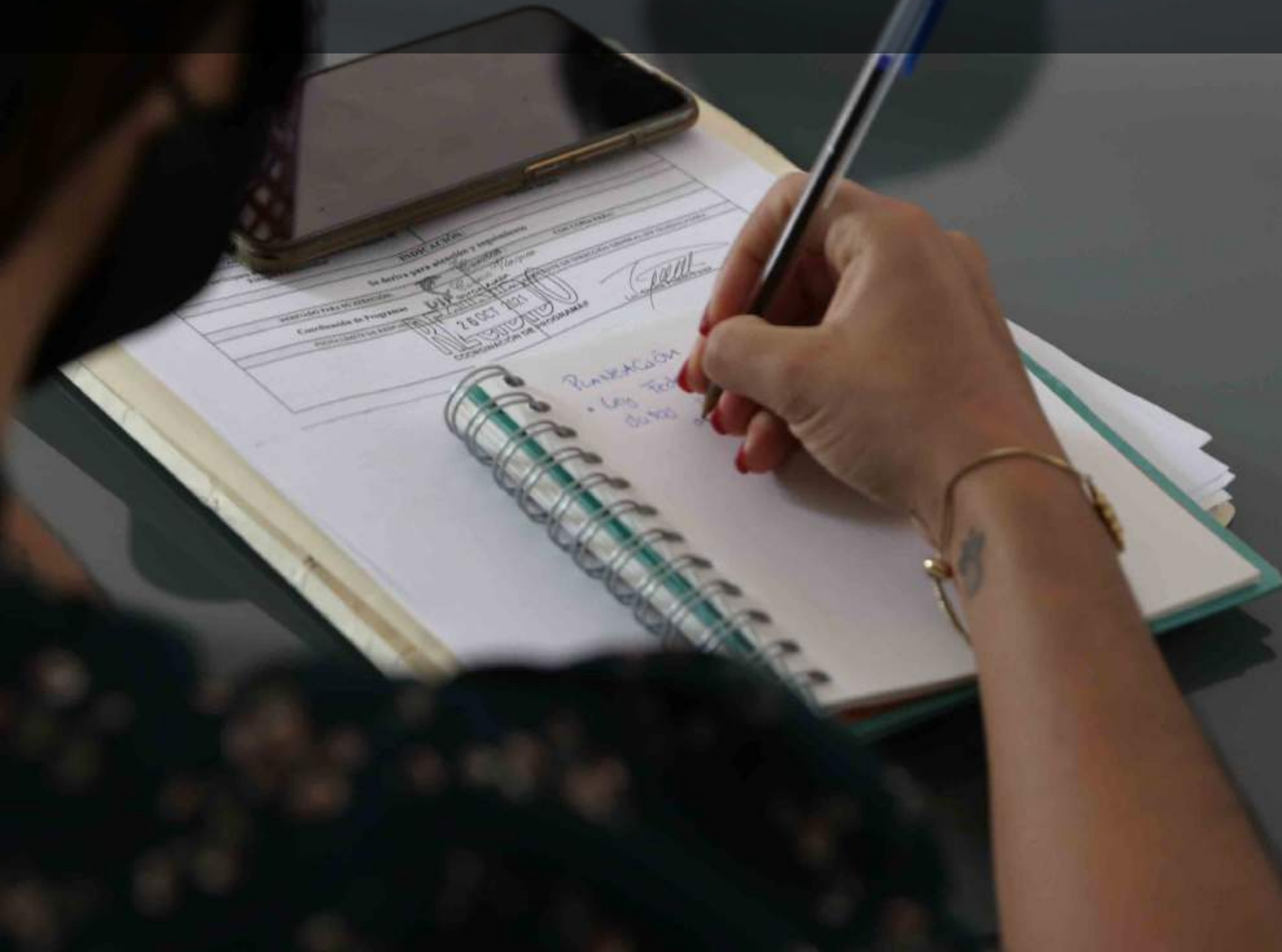

# Atención a la Violencia en la Familia a través de las UAVIFAM del Sistema DIF Guadalajara

4.06 Unidades de Atención a las Violencias Familiares

## Dirigido a

- Niñas y niños
- Adolescentes
- Mujeres
- Hombres
- Personas adultas mayores

## Beneficio

Recibir asesoría, orientación y atención social, psicológica y jurídica si has enfrentado situaciones de violencia o maltrato por parte de un familiar o si deseas cambiar esquemas de relación violentos para mejorar la convivencia en familiar.

## Requisitos

1. Vivir en Guadalajara
2. Solicitar el servicio de manera directa o a través de un reporte de maltrato

## Documentación

Ninguno

## De ser posible

- a) Identificación oficial

## Costos

Gratuito

Mujeres en situación de violencias y en su caso sus hijas e hijos, igualmente se brinda atención a las personas generadoras de violencia en el seno familiar

POBLACIÓN



Derecho a una vida libre de violencia



Derecho a una vida digna

# Atención a la Violencia en la Familia a través de las UAVIFAM del Sistema DIF Guadalajara

<b>Convocatoria</b>	Abierta
<b>Datos de contacto para usuarios</b>	<p><b>Unidades de Atención a la Violencia Familiar de DIF Guadalajara</b></p> <p><b>UAVIFAM Parque Hundido:</b> Avenida de la Cruz #2003 Colonia San Vicente. Teléfono: 33 4774 0421</p> <p><b>UAVIFAM Sauz:</b> Avenida Patria #3116 Colonia El Sauz Teléfono: 33 4774 0338</p> <p><b>UAVIFAM CIAV:</b> Real de Minas #3076 Colonia Industrial Teléfono: 33 4774 0412</p>
<b>Horario de atención</b>	Lunes a viernes 08:00 a 16:00 horas.
<b>Responsable</b>	<p><b>Georgina Vidrio Moreno</b> <b>Jefa de las Unidades de Atención a la Violencia Familiar del Sistema DIF Guadalajara</b> Avenida de la Cruz #2003 Colonia San Vicente. Teléfono: 33 4774 0421</p>

Mujeres en situación de violencias y en su caso sus hijas e hijos, igualmente se brinda atención a las personas generadoras de violencia en el seno familiar

POBLACIÓN



Derecho a una vida libre de violencia



Derecho a una vida digna





Coordinación de  
**Inclusión**

PROGRAMAS Y SERVICIOS  
DIF Guadalajara



## 5.04 Cultura para la Inclusión





### Dirigido a

- Niñas y niños
- Mujeres
- Hombres
- Personas adultas mayores

### Beneficio

Obtén un gancho para estacionarte en lugares exclusivos o preferenciales con el fin de tener mejor accesibilidad vial y facilitar tu movilidad

### Requisitos

#### a) Persona adulta mayor

1. Contar con credencial de INSEN o INAPAM.

#### b) Persona con discapacidad temporal o permanente

1. Contar con certificado médico que la avale.

#### c) Mujer embarazada

1. Estar en la semana 20 o más de gestación
2. Certificado médico

### Documentación

#### a) Persona adulta mayor

1. Copia de credencial del INSEN o INAPAM por ambas caras.
2. Comprobante de domicilio no mayor a 90 días (agua, luz, teléfono).
3. Copia de identificación oficial con fotografía (INE, Pasaporte)
4. Copia de tarjeta de circulación por ambas caras.
5. Acreditar el lazo de la persona beneficiaria con la persona propietaria del vehículo (Copia de acta de nacimiento o de matrimonio en caso de familiares. En caso de arrendamiento copia del contrato. En caso de que el vehículo sea propiedad de una persona moral entregar carta de designación al beneficiario).

Personas adultas mayores  
Personas con discapacidad  
temporal o permanente  
Mujeres embarazadas

POBLACIÓN



Derecho a  
la igualdad



# Ganchos de estacionamiento

## Documentación

### b) Persona con discapacidad temporal o permanente

1. Certificado médico expedido por organismo público (DIF, IMSS, ISSSTE, CRUZ ROJA, etc). donde refiera que se tiene discapacidad permanente o temporal.
2. Comprobante de domicilio no mayor a 90 días (agua, luz, teléfono).
3. Copia de identificación oficial con fotografía (INE, Pasaporte) por ambas caras.
4. Copia de tarjeta de circulación por ambas caras.
5. Acreditar el lazo de la persona beneficiaria con la persona propietaria del vehículo (Copia de acta de nacimiento o de matrimonio en caso de familiares. En caso de arrendamiento copia del contrato. En caso de que el vehículo sea propiedad de una persona moral entregar carta de designación al beneficiario).

### c) Mujer embarazada

1. Certificado médico expedido por organismo público (DIF, IMSS, ISSSTE, CRUZ ROJA, etc). donde refiera el tiempo de gestación y fecha probable de parto.
2. Comprobante de domicilio no mayor a 90 días (agua, luz, teléfono).
3. Copia de identificación oficial con fotografía (INE, Pasaporte) por ambas caras.
4. Copia de tarjeta de circulación por ambas caras.
5. Acreditar el lazo de la persona beneficiaria con la persona propietaria del vehículo (Copia de acta de nacimiento o de matrimonio en caso de familiares. En caso de arrendamiento copia del contrato. En caso de que el vehículo sea propiedad de una persona moral entregar carta de designación a beneficiaria).

## Costos

Gratuito

## Convocatoria

Abierta

Personas adultas mayores  
Personas con discapacidad  
temporal o permanente  
Mujeres embarazadas

POBLACIÓN



Derecho a  
la igualdad

# Ganchos de estacionamiento

## Datos de contacto para usuarios

**Centro Tapatío de Atención al Adulto Mayor CETAM**  
**Leticia Guadalupe Romero Lima**  
**Jefa de Departamento**  
33 4774 0330 ext.9054  
Av. Patria 3116  
Col. Jardines del Sauz  
leticia.romero@difgdl.gob.mx

## Horario de atención

Lunes a viernes  
9:00 a 16:00 horas

## Responsable

**León Silva**  
**Jefe de proyectos de inclusión**  
33 3848 5040  
leon.silva@difgdl.gob.mx

## NOTA

La entrega de ganchos está sujeto a disponibilidad, por lo que se sugiere llamar por teléfono para verificar existencias.

Para personas adultas mayores y con discapacidad permanente el gancho tiene vigencia de 1 año.

Para personas con discapacidad temporal, lo señalado en su valoración médica.

Para mujeres embarazadas, el tiempo que reste de gestación y hasta 40 días después del parto.

Personas adultas mayores  
Personas con discapacidad temporal o permanente  
Mujeres embarazadas

## POBLACIÓN



Derecho a la igualdad

### Dirigido a

- Niñas y niños
- Adolescentes
- Mujeres
- Hombres

### Beneficio

Recibir capacitación para sensibilizarse, para incluir a personas con discapacidad en escuelas o trabajos, así como cuando requieran orientación para implementar buenas prácticas inclusivas en alguna organización

### Requisitos

1. Entregar oficio de solicitud de taller y características de la audiencia con mínimo de 1 mes de anticipación en Dirección General del Sistema DIF Guadalajara
2. Considerar un mínimo de 10 asistentes al taller

### Documentación

**Para colegios, escuelas, negocios, empresas, dependencias y asociaciones civiles**

1. Oficio de solicitud de taller dirigido a la Dirección General del Sistema DIF Guadalajara, especificando giro de la organización, cantidad de personas que participarán, tema del taller (dentro de los ofrecidos), lugar, fecha y hora propuestas, nombre y teléfono de contacto

### Costos

Gratuito

### Convocatoria

Abierta

Persona con discapacidad

POBLACIÓN



Derecho a la igualdad



# Talleres de sensibilización

Datos de  
contacto para  
usuarios

**Oficinas Generales del DIF Guadalajara**  
**Coordinación de inclusión**  
Eulogio Parra 2539  
Col. Lomas de Guevara  
33 3848 5040

Horario  
de atención

Lunes a viernes  
9:00 a 16:00 horas

Responsable

**León Silva**  
**Jefe de proyectos de inclusión**  
33 3848 5040  
leon.silva@difgdl.gob.mx

## NOTA

Posterior a recibir el oficio de solicitud de taller, el área se pondrá en contacto para concretar el taller o replantear la propuesta de fecha o audiencia

Persona con discapacidad

POBLACIÓN



Derecho a  
la igualdad

### Dirigido a

- Adolescentes
- Mujeres
- Hombres

### Beneficio

Desarrolla habilidades para comprender la Lengua de Señas Mexicana (LSM) y recibir constancia con validez de la SEP

### Requisitos

1. Solicitar información en la Coordinación de Inclusión sobre apertura de grupos e información adicional
3. Brindar sus datos generales y de contacto
4. Presentar documentación en tiempo y forma para integrar su expediente
5. Cubrir la cuota de inscripción según el curso

### Documentación

1. CURP
2. Llenar solicitud de ingreso
3. Comprobante de domicilio no mayor a 3 meses (Agua, luz, teléfono fijo)
4. Copia simple de acta de nacimiento
5. Comprobante último de estudios
6. Comprobante de pago original

### Costos

\$350.00 por todo el curso

### Convocatoria

Mayores de 15 años

Persona con discapacidad

POBLACIÓN



Derecho a la igualdad

# Curso de Lengua de Señas Mexicana (LSM)

<b>Datos de contacto para usuarios</b>	<b>Oficinas Generales del DIF Guadalajara</b> <b>Coordinación de inclusión</b> Eulogio Parra 2539 Col. Lomas de Guevara 33 3848 5040
<b>Horario de atención</b>	Lunes a viernes 9:00 a 16:00 horas
<b>Responsable</b>	<b>León Silva</b> <b>Jefe de proyectos de inclusión</b> 33 3848 5040 leon.silva@difgdl.gob.mx

## NOTA

Los cursos se abren una vez que se reúne la cantidad mínima de personas determinadas por las instituciones formadoras, por lo que puede haber tiempo de espera.

Los calendarios de sesiones, lugares y horarios, se informan previo a las inscripciones.

Persona con discapacidad

## POBLACIÓN



Derecho a la igualdad



# Curso de Lectoescritura en Braille

## Dirigido a

- Adolescentes
- Mujeres
- Hombres

## Beneficio

Desarrolla habilidades en Lectoescritura Braille

## Requisitos

1. Solicitar información en la Coordinación de Inclusión sobre apertura de grupos e información adicional
3. Brindar sus datos generales y de contacto
4. Presentar documentación en tiempo y forma para integrar su expediente
5. Cubrir la cuota de inscripción según el curso

## Documentación

1. CURP
2. Llenar solicitud de ingreso
3. Comprobante de domicilio no mayor a 3 meses (Agua, luz, teléfono fijo)
4. Copia simple de acta de nacimiento
5. Comprobante último de estudios
6. Comprobante de pago original

## Costos

\$350.00 por todo el curso

## Convocatoria

Mayores de 15 años

Persona con discapacidad

POBLACIÓN



Derecho a la igualdad

# Curso de Lectoescritura en Braille

**Datos de  
contacto para  
usuarios**

**Oficinas Generales del DIF Guadalajara**  
**Coordinación de inclusión**  
Eulogio Parra 2539  
Col. Lomas de Guevara  
33 3848 5040

**Horario  
de atención**

Lunes a viernes  
9:00 a 16:00 horas

**Responsable**

**León Silva**  
**Jefe de proyectos de inclusión**  
33 3848 5040  
leon.silva@difgdl.gob.mx

**NOTA**

Los cursos se abren una vez que se reúne la cantidad mínima de personas determinadas por las instituciones formadoras, por lo que puede haber tiempo de espera.

Los calendarios de sesiones, lugares y horarios, se informan previo a las inscripciones.

Persona con discapacidad

**POBLACIÓN**



Derecho a  
la igualdad

<b>Dirigido a</b>	<ul style="list-style-type: none"><li>• Mujeres</li><li>• Hombres</li></ul>
<b>Beneficio</b>	Ser vinculado con empresas y negocios incluyentes que oferten vacantes de empleo para personas con discapacidad
<b>Requisitos</b>	<ol style="list-style-type: none"><li>1. Solicitar información a la Coordinación de Inclusión para agendar una cita de asesoría</li><li>2. Acudir a la Coordinación de inclusión para la asesoría laboral</li><li>3. Entregar documentación completa y brindar sus datos generales y de contacto</li></ol>
<b>Documentación</b>	<ol style="list-style-type: none"><li>1. Currículum Vitae.</li><li>2. Solicitud elaborada.</li><li>3. En caso de contar con ella, copia de valoración VALPAR*</li></ol>
<b>Costos</b>	Gratuito
<b>Convocatoria</b>	Abierta

Persona con discapacidad

POBLACIÓN



Derecho a la igualdad



# Inclusión laboral de personas con discapacidad

<b>Datos de contacto para usuarios</b>	<b>Oficinas Generales del DIF Guadalajara</b> <b>Coordinación de inclusión</b> Eulogio Parra 2539 Col. Lomas de Guevara 33 3848 5040
<b>Horario de atención</b>	Lunes a viernes 9:00 a 16:00 horas
<b>Responsable</b>	<b>León Silva</b> <b>Jefe de proyectos de inclusión</b> 33 3848 5040 leon.silva@difgdl.gob.mx

## NOTA

El servicio es una asesoría que promueve la vinculación con empresas, por lo que el Sistema DIF no asegura la contratación en ningún espacio o vacante, ni es responsable de las condiciones laborales que las empresas contratantes establezcan.

\*VALPAR: Prueba de evaluación de habilidades para el trabajo

Persona con discapacidad

POBLACIÓN



Derecho a la igualdad



PROGRAMAS Y SERVICIOS  
DIF Guadalajara



## 5.02 Atención Integral para una Vida Digna con Discapacidad

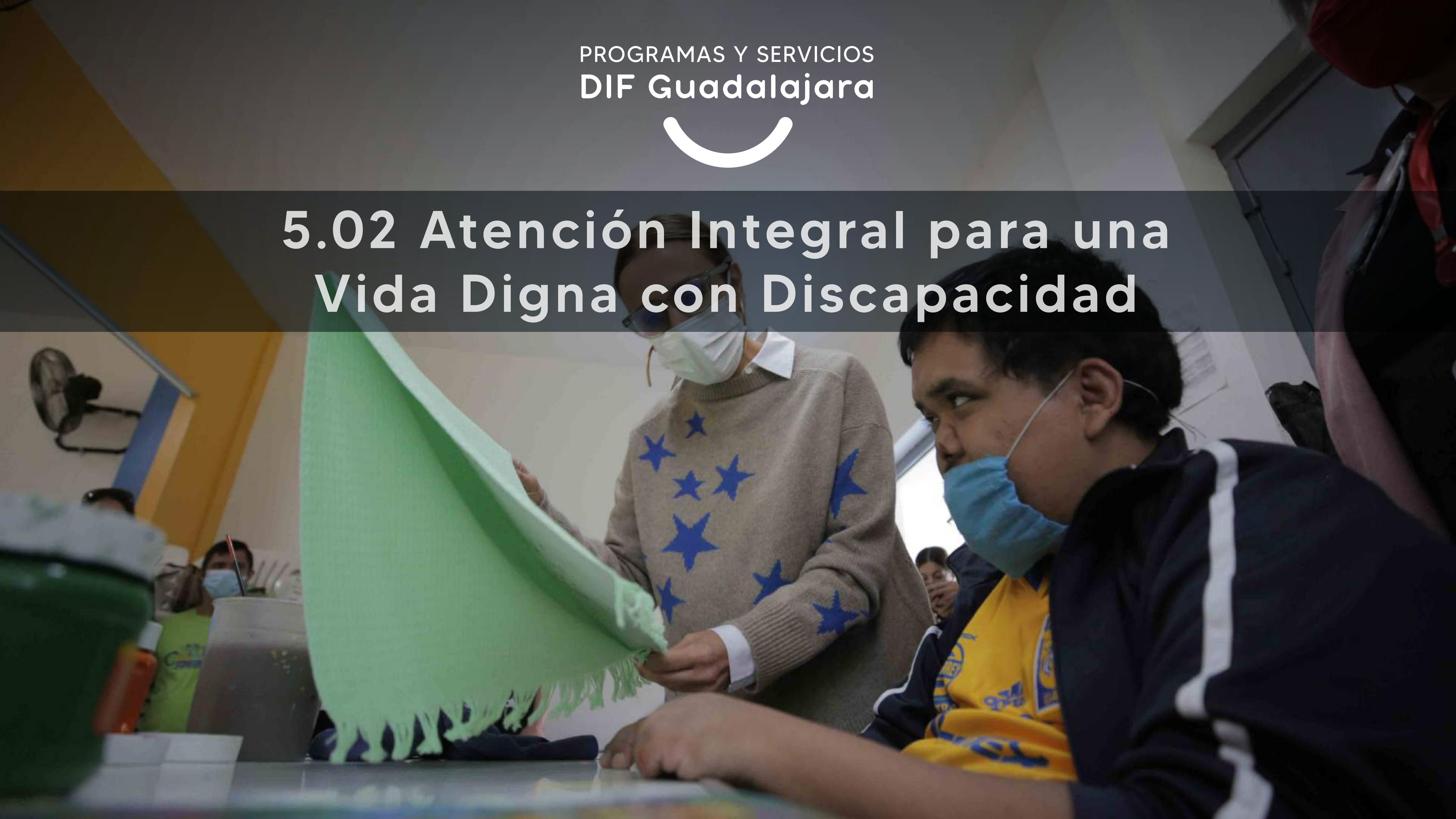



# Talleres recreativos, formativos y deportivos

## Dirigido a

- Niñas y niños
- Adolescentes
- Hombre
- Mujeres
- Personas adultas mayores

## Beneficio

Fortalecer la recreación y el desarrollo de habilidades sociales, motoras, cognitivas, conductuales y psicoafectivas de personas con discapacidad intelectual a través de talleres formativos y recreativos como música, danza prehispánica o folklórica, canto, música, expresión teatral, armado y tallado en madera, cerámica en barro, karate, así como estimulación sensorial y terapia de lenguaje.

## Requisitos

1. Tener una discapacidad intelectual.
2. Tener de 6 a 65 años de edad
3. Vivir en vulnerabilidad económica
4. Ser residente del área metropolitana de Guadalajara
5. Entregar la documentación completa

## Documentación

- a) 2 fotografías tamaño infantil a color
- b) Copia de acta de nacimiento
- c) Copia de comprobante de domicilio no mayor a tres meses
- d) Copia de identificación oficial de madre, padre o tutor
- e) Copia de CURP
- f) Copia de la credencial de discapacidad
- g) 2 copias de resumen médico

Niñas, niños, adolescentes, adultos, personas adultas mayores con discapacidad permanente o temporal en condiciones de vulnerabilidad

POBLACIÓN



Derecho a un desarrollo pleno



# Talleres recreativos, formativos y deportivos

<b>Costos</b>	Gratuito
<b>Convocatoria</b>	Abierta
<b>Datos de contacto para usuarios</b>	<p><b>Rita Gabriela Morales Lázaro</b> Av. Dr. R. Michel No. 350 33 4774 0458 ceamivida@difgdl.gob.mx</p> <p><b>Amelita Hermoso Escatel</b> Av. Dr. R. Michel No. 350 33 4774 0458 amelita.hermoso@difgdl.gob.mx</p>
<b>Horario de atención</b>	<p>Martes a viernes 8:00 am a 17:00 horas</p> <p>Sábado 8:00 a 14:00 horas</p>
<b>Responsable</b>	<p><b>María Zenyasse Flores Aceves</b> Jefatura de Centros de Inclusión 33 4774 0458 zenyasse.flores@difgdl.gob.mx</p>

## NOTA

El costo de inscripción y talleres no es administrado por DIF Guadalajara. CEAMIVIDA cuenta con un comité de padres de familia que administra dicho recurso

Niñas, niños, adolescentes, adultos, personas adultas mayores con discapacidad permanente o temporal en condiciones de vulnerabilidad

## POBLACIÓN



Derecho a un desarrollo pleno

# Atención Psicológica

<b>Dirigido a</b>	<ul style="list-style-type: none"><li>• Niñas y niños</li><li>• Adolescentes</li><li>• Mujeres</li><li>• Hombres</li><li>• Personas adultas mayores</li></ul>
<b>Beneficio</b>	Recibir intervención con evaluación, técnicas y tratamiento para el desarrollo de habilidades sociales, emocionales y físicas, además de generar diseño, adecuación de espacios y talleres para el óptimo desempeño de los usuarios en el contexto que se desarrollan.
<b>Requisitos</b>	<ol style="list-style-type: none"><li>1. Tener una discapacidad intelectual.</li><li>2. Tener de 6 a 65 años de edad</li><li>3. Vivir en vulnerabilidad económica</li><li>4. Ser residente del Área Metropolitana de Guadalajara</li><li>5. Que se encuentre inscrito en el programa CEAMIVIDA</li></ol>
<b>Documentación</b>	No aplica
<b>Costos</b>	Gratuita
<b>Convocatoria</b>	Abierta

Personas en situación de vulnerabilidad

POBLACIÓN



Derecho a la salud mental

# Atención Psicológica

## Datos de contacto para usuarios

### Rita Gabriela Morales Lázaro

Av. Dr. R. Michel No. 350

33 4774 0458

ceamivida@difgdl.gob.mx

### Amelita Hermoso Escatel

Av. Dr. R. Michel No. 350

33 4774 0458

amelita.hermoso@difgdl.gob.mx

## Horario de atención

Martes a viernes

8:00 am a 17:00 horas

Sábado

8:00 a 14:00 horas

## Responsable

### Esperanza de Jesús Barragán Morfín

esperanza.barragan@difgdl.gob.mx

33 4774 0458 ext. 9023

### Renato de Jesús de la Torre Galván

renato.delatorre@difgdl.gob.mx

33 4774 0458 ext. 9024

Personas en situación de vulnerabilidad

POBLACIÓN



Derecho a la salud mental



# Atención Médica

5.02 Atención Integral para una Vida Digna con Discapacidad

<b>Dirigido a</b>	<ul style="list-style-type: none"><li>• Niñas y niños</li><li>• Adolescentes</li><li>• Mujeres</li><li>• Hombres</li><li>• Personas adultas mayores</li></ul>		
<b>Beneficio</b>	Recibir diagnóstico, tratamiento y seguimiento médico		
<b>Requisitos</b>	<ol style="list-style-type: none"><li>1. Personas con discapacidad intelectual</li><li>2. Tener de 6 a 65 años de edad</li><li>3. Ser parte de una familia en vulnerabilidad económica</li><li>4. Ser residente del área metropolitana de Guadalajara</li><li>5. Que se encuentre inscrito en el programa CEAMIVIDA</li><li>6. Entregar la documentación completa</li></ol>		
<b>Documentación</b>	<ol style="list-style-type: none"><li>a) Certificado de vacunación, cartilla de vacunación si son menores de edad</li><li>b) Diagnóstico o certificado de discapacidad</li></ol>		
<b>Costos</b>	Gratuita		
<b>Convocatoria</b>	Abierta		
<b>Datos de contacto para usuarios</b>	<table><tr><td><b>Rita Gabriela Morales Lázaro</b> Av. Dr. R. Michel No. 350 33 4774 0458 ceamivida@difgdl.gob.mx</td><td><b>Amelita Hermoso Escatel</b> Av. Dr. R. Michel No. 350 33 4774 0458 amelita.hermoso@difgdl.gob.mx</td></tr></table>	<b>Rita Gabriela Morales Lázaro</b> Av. Dr. R. Michel No. 350 33 4774 0458 ceamivida@difgdl.gob.mx	<b>Amelita Hermoso Escatel</b> Av. Dr. R. Michel No. 350 33 4774 0458 amelita.hermoso@difgdl.gob.mx
<b>Rita Gabriela Morales Lázaro</b> Av. Dr. R. Michel No. 350 33 4774 0458 ceamivida@difgdl.gob.mx	<b>Amelita Hermoso Escatel</b> Av. Dr. R. Michel No. 350 33 4774 0458 amelita.hermoso@difgdl.gob.mx		
<b>Horario de atención</b>	<table><tr><td>Martes a viernes 8:00 am a 17:00 horas</td><td>Sábado 8:00 a 14:00 horas</td></tr></table>	Martes a viernes 8:00 am a 17:00 horas	Sábado 8:00 a 14:00 horas
Martes a viernes 8:00 am a 17:00 horas	Sábado 8:00 a 14:00 horas		
<b>Responsable</b>	<b>Ruth Edith Escobedo Calderón</b> ruth.escobedo@difgdl.gob.mx		

Personas en situación de vulnerabilidad o con discapacidad intelectual

POBLACIÓN



Derecho a la salud



PROGRAMAS Y SERVICIOS  
DIF Guadalajara



# 5.01 Atención Psicopedagógica Infantil





# Atención psicológica infantil en el área de conducta

<b>Dirigido a</b>	• Niños y niñas
<b>Beneficio</b>	Recibir atención psicológica para mejora en habilidades emocionales y proporciona herramientas para afrontar conflictos durante la niñez
<b>Requisitos</b>	<ol style="list-style-type: none"><li>1. Tener de 6 a 12 años</li><li>2. Presentar problemas en el área de conducta.</li><li>3. Asistir a una escuela regular</li><li>4. Agendar valoración en centro más cercano</li><li>5. Presentar documentación requerida</li></ol>
<b>Documentación</b>	<ol style="list-style-type: none"><li>a) Copia de acta de nacimiento,</li><li>b) Copia de boleta de calificaciones</li><li>c) Si se conoce, resultado de prueba de Apgar</li><li>d) Copia de comprobante de domicilio no mayor a 3 meses</li><li>e) Cartilla de vacunación</li><li>f) Foto tamaño infantil.</li><li>g) Copia de identificación oficial de madre, padre o tutor</li></ol>
<b>Costos</b>	\$150.00 valoración psicológica \$40.00 inscripción \$120 mensualidad
<b>Convocatoria</b>	Abierta

Niñas, niños que presentan dificultades en sus procesos de aprendizaje.

**POBLACIÓN**



Derecho a la salud mental



# Atención psicológica infantil en el área de conducta

<b>Datos de contacto para usuarios</b>	<b>CAPI 18 de Marzo</b> Cabeza de vaca 3004 Col. 18 de Marzo 33 4774 0339 capi18demarzo@difgdl.gob.mx	<b>CAPI La Aurora</b> Andador Javier Mina 3437 Col. La Aurora 33 4774 0454 capilaurora@difgdl.gob.mx
<b>Horario de atención</b>	<b>CAPI 18 de Marzo</b> Lunes a viernes 8:00 a 15:00 horas <b>CAPI La Aurora</b> Lunes a viernes 8:00 a 14:00 horas	
<b>Responsable</b>	<b>CAPI 18 de Marzo</b> <b>Alfredo García Valderrama</b> Cabeza de vaca 3004 Col. 18 de Marzo 33 4774 0339 capi18demarzo@difgdl.gob.mx <b>CAPI La Aurora</b> <b>Maria Blanca Estela Garcia Benites</b> Andador Javier Mina 3437 Col. La Aurora 33 4774 0454 capilaurora@difgdl.gob.mx	

Niñas, niños que presentan dificultades en sus procesos de aprendizaje.

POBLACIÓN



Derecho a la salud mental

# Atención psicológica infantil en el área aprendizaje

<b>Dirigido a</b>	• Niñas y niños
<b>Beneficio</b>	Recibir atención psicológica para fortalecer las áreas en donde las niñas o los niños presenten rezago en el aprendizaje.
<b>Requisitos</b>	<ol style="list-style-type: none"><li>1. Tener de 6 a 12 años</li><li>2. Presentar problemas en el área de aprendizaje.</li><li>3. Asistir a una escuela regular</li><li>4. Agendar valoración en centro más cercano</li><li>5. Presentar documentación requerida</li></ol>
<b>Documentación</b>	<ol style="list-style-type: none"><li>a) Copia de acta de nacimiento,</li><li>b) Copia de boleta de calificaciones</li><li>c) Si se conoce, resultado de prueba de Apgar</li><li>d) Copia de comprobante de domicilio no mayor a 3 meses</li><li>e) Cartilla de vacunación</li><li>f) Foto tamaño infantil.</li><li>g) Copia de identificación oficial de madre, padre o tutor</li></ol>
<b>Costos</b>	\$150.00 valoración psicológica \$40.00 inscripción \$120 mensualidad
<b>Convocatoria</b>	Abierta

Niñas, Niños no escolarizados o con rezago educativo

POBLACIÓN



Derecho a un desarrollo pleno

# Atención psicológica infantil en el área aprendizaje

<b>Datos de contacto para usuarios</b>	<b>CAPI 18 de Marzo</b> Cabeza de vaca 3004 Col. 18 de Marzo 33 4774 0339 capi18demarzo@difgdl.gob.mx	<b>CAPI La Aurora</b> Andador Javier Mina 3437 Col. La Aurora 33 4774 0454 capilaaurora@difgdl.gob.mx
<b>Horario de atención</b>	<b>CAPI 18 de Marzo</b> Lunes a viernes 8:00 a 15:00 horas	<b>CAPI La Aurora</b> Lunes a viernes 8:00 a 14:00 horas
<b>Responsable</b>	<b>CAPI 18 de Marzo</b> <b>Alfredo García Valderrama</b> Cabeza de vaca 3004 Col. 18 de Marzo 33 4774 0339 capi18demarzo@difgdl.gob.mx	<b>CAPI La Aurora</b> <b>Maria Blanca Estela Garcia Benites</b> Andador Javier Mina 3437 Col. La Aurora 33 4774 0454 capilaaurora@difgdl.gob.mx

## NOTA

El usuario debe inscribirse en lista de espera para ser atendido

Niñas, Niños no escolarizados o con rezago educativo

POBLACIÓN



Derecho a un desarrollo pleno



# Atención psicológica infantil en el área de lenguaje

## Dirigido a

• Niñas y niños

## Beneficio

Recibir atención psicológica para el desarrollo de habilidades en el lenguaje.

## Requisitos

1. Tener de 6 a 12 años
2. Presentar problemas en el área de lenguaje.
3. Asistir a una escuela regular
4. Agendar valoración en centro más cercano
5. Presentar documentación requerida

## Documentación

- a) Copia de acta de nacimiento,
- b) Copia de boleta de calificaciones
- c) Si se conoce, resultado de prueba de Apgar
- d) Copia de comprobante de domicilio no mayor a 3 meses
- e) Cartilla de vacunación
- f) Foto tamaño infantil.
- g) Copia de identificación oficial de madre, padre o tutor

## Costos

\$150.00 valoración psicológica  
\$40.00 inscripción  
\$120 mensualidad

## Convocatoria

Abierta

Niñas, Niños en situación de vulnerabilidad

POBLACIÓN



Derecho a un desarrollo pleno

# Atención psicológica infantil en el área de lenguaje

<b>Datos de contacto para usuarios</b>	<b>CAPI 18 de Marzo</b> Cabeza de vaca 3004 Col. 18 de Marzo 33 4774 0339 capi18demarzo@difgdl.gob.mx	<b>CAPI La Aurora</b> Andador Javier Mina 3437 Col. La Aurora 33 4774 0454 capilaaurora@difgdl.gob.mx
<b>Horario de atención</b>	<b>CAPI 18 de Marzo</b> Lunes a viernes 8:00 a 15:00 horas  <b>CAPI La Aurora</b> Lunes a viernes 8:00 a 14:00 horas	
<b>Responsable</b>	<b>CAPI 18 de Marzo</b> <b>Alfredo García Valderrama</b> Cabeza de vaca 3004 Col. 18 de Marzo 33 4774 0339 capi18demarzo@difgdl.gob.mx  <b>CAPI La Aurora</b> <b>Maria Blanca Estela Garcia Benites</b> Andador Javier Mina 3437 Col. La Aurora 33 4774 0454 capilaaurora@difgdl.gob.mx	

## NOTA

El usuario debe inscribirse en lista de espera para ser atendido

Niñas, Niños en situación de vulnerabilidad

POBLACIÓN



Derecho a un desarrollo pleno

<b>Dirigido a</b>	• Madres, padres o tutores
<b>Beneficio</b>	Recibir capacitación sobre el desarrollo emocional de sus hijos e hijas, así como orientación y asesoría para mejorar desarrollo de las niñas y los niños.
<b>Requisitos</b>	1. Ser madre, padre o tutor. 2. Presentar documentación requerida
<b>Documentación</b>	a) Copia de identificación oficial b) Copia de comprobante de domicilio
<b>Costos</b>	\$40.00
<b>Convocatoria</b>	Enero Septiembre

### Datos de contacto para usuarios

#### **CAPI 18 de Marzo**

Cabeza de vaca 3004

Col. 18 de Marzo

33 4774 0339

[capi18demarzo@difgdl.gob.mx](mailto:capi18demarzo@difgdl.gob.mx)

#### **CAPI La Aurora**

Andador Javier Mina 3437

Col. La Aurora

33 4774 0454

[capilaaurora@difgdl.gob.mx](mailto:capilaaurora@difgdl.gob.mx)

Personas en situación de vulnerabilidad

POBLACIÓN



Derecho a la familia



# Escuela para padres

## Horario de atención

### **CAPI 18 de Marzo**

Lunes a viernes  
8:00 a 15:00 horas

### **CAPI La Aurora**

Lunes a viernes  
8:00 a 14:00 horas

## Responsable

### **CAPI 18 de Marzo**

**Alfredo García Valderrama**

Cabeza de vaca 3004

Col. 18 de Marzo

33 4774 0339

[capi18demarzo@difgdl.gob.mx](mailto:capi18demarzo@difgdl.gob.mx)

### **CAPI La Aurora**

**Maria Blanca Estela Garcia Benites**

Andador Javier Mina 3437

Col. La Aurora

33 4774 0454

[capilaaurora@difgdl.gob.mx](mailto:capilaaurora@difgdl.gob.mx)

## NOTA

Es necesario confirmar con el centro las fechas y horarios de las sesiones.

Personas en situación de vulnerabilidad

POBLACIÓN



Derecho a la familia

# Terapia individual

<b>Dirigido a</b>	<ul style="list-style-type: none"><li>• Mujeres</li><li>• Hombres</li></ul>
<b>Beneficio</b>	Atención psicológica para fortalecimiento de habilidades interpersonales, así como de manejo de emociones
<b>Requisitos</b>	1. Ser madre, padre o tutor
<b>Documentación</b>	No aplica
<b>Costos</b>	\$52.00 por sesión
<b>Convocatoria</b>	Abierta

<b>Datos de contacto para usuarios</b>	<b>CAPI 18 de Marzo</b> Cabeza de vaca 3004 Col. 18 de Marzo 33 4774 0339 capi18demarzo@difgdl.gob.mx	<b>CAPI La Aurora</b> Andador Javier Mina 3437 Col. La Aurora 33 4774 0454 capilaaurora@difgdl.gob.mx
--	---	---

<b>Horario de atención</b>	<b>CAPI 18 de Marzo</b> Lunes a viernes 8:00 a 15:00 horas	<b>CAPI La Aurora</b> Lunes a viernes 8:00 a 14:00 horas
<b>Responsable</b>	<b>CAPI 18 de Marzo</b> <b>Alfredo García Valderrama</b> Cabeza de vaca 3004 Col. 18 de Marzo 33 4774 0339 capi18demarzo@difgdl.gob.mx	<b>CAPI La Aurora</b> <b>Maria Blanca Estela Garcia Benites</b> Andador Javier Mina 3437 Col. La Aurora 33 4774 0454 capilaaurora@difgdl.gob.mx

Personas en situación de vulnerabilidad

POBLACIÓN



Derecho a la salud mental

<b>Dirigido a</b>	<ul style="list-style-type: none"><li>• Niñas y niños</li><li>• Adolescentes</li><li>• Mujeres</li><li>• Hombres</li><li>• Personas adultas mayores</li></ul>
<b>Beneficio</b>	Recibir atención médica de calidad a costos accesibles para la población que vive en Guadalajara
<b>Requisitos</b>	1. Realizar una valoración por parte de la trabajadora social <b>En caso de que lo determine el equipo de trabajo social:</b> 2. Pagar cuota de recuperación
<b>Documentación</b>	No aplica
<b>Costos</b>	Consulta Médica \$30.00      Certificado Médico \$55
<b>Convocatoria</b>	Abierta
<b>Datos de contacto para usuarios</b>	<b>CAPI La Aurora</b> Andador Javier Mina 3437 Col. La Aurora 33 4774 0454 capilaurora@difgdl.gob.mx
<b>Horario de atención</b>	Lunes a viernes 8:00 a 14:00 horas
<b>Responsable</b>	<b>Maria Blanca Estela Garcia Benites</b> Andador Javier Mina 3437 , Col. La Aurora 33 4774 0454, capilaurora@difgdl.gob.mx

### NOTA

Solicitar el Servicio y esperar a recibir la atención

Personas en situación de vulnerabilidad

POBLACIÓN



Derecho a la salud





# 5.05 Desarrollo Integral de Personas Adultas Mayores



# Gestión y entrega de credencial INAPAM

<b>Dirigido a</b>	• Personas adultas mayores
<b>Beneficio</b>	Tramitar la credencial INAPAM con la que podrás obtener diversos beneficios como: ingresar a programas sociales dirigidos a personas adultas mayores, recibir descuentos especiales en transporte, vestimenta, servicios legales y contables, alimentos, salud, entre otros
<b>Requisitos</b>	1. Tener 60 años o más 2. Entregar la documentación completa
<b>Documentación</b>	a) Original de acta de nacimiento en extracto. b) Copia de acta de nacimiento en extracto. c) Identificación oficial vigente (INE, Pasaporte) d) Copia de CURP certificada e) Comprobante de domicilio no mayor a 3 meses de antigüedad f) 2 fotografías tamaño infantil recientes, a color o blanco y negro sin lentes, sombreros y con fondo blanco
<b>Costos</b>	Gratuito
<b>Convocatoria</b>	Abierta

Personas adultas mayores de 60 años que viven en el municipio de Guadalupe y buscan acceder a programas y servicios para un envejecimiento activo.

POBLACIÓN



Derecho a la igualdad

# Gestión y entrega de credencial INAPAM

## Datos de contacto para usuarios

**Gabriela Ramirez Muñoz**  
33 4774 0330 ext.9053  
Av. Patria 3116  
Col. Jardines del Sauz  
daiam@difgdl.gob.mx

## Horario de atención

Lunes a viernes  
8:30 a 14:00 hrs

## Responsable

**Leticia Guadalupe Romero Lima**  
**Jefa de Departamento**  
33 4774 0330 ext.9054  
Av. Patria 3116  
Col. Jardines del Sauz  
leticia.romero@difgdl.gob.mx

Personas adultas mayores de 60 años que viven en el municipio de Guadalupe y buscan acceder a programas y servicios para un envejecimiento activo.

POBLACIÓN



Derecho a la igualdad



# Atención de trabajo Social

5.05 Desarrollo Integral de  
Personas Adultas Mayores

<b>Dirigido a</b>	• Personas adultas mayores
<b>Beneficio</b>	Recibir orientación, asesoría sobre los programas y servicios a los que puedan acceder las personas que acudan a nuestras instalaciones o vía telefónica como: visitas domiciliarias, promoción de programas de apoyo como Mi pasaje, proyectos y campañas
<b>Requisitos</b>	1. Tener 60 años cumplidos o más 2. Ser residente de Guadalajara 3. Entregar la documentación completa
<b>Documentación</b>	a) Copia de identificación oficial b) Copia de comprobante de domicilio
<b>Costos</b>	Gratuito
<b>Convocatoria</b>	Abierta
<b>Datos de contacto para usuarios</b>	<p>Av. Patria 3116 Col. Jardines del Sauz Puerta 1, 2 y 3. 33 4774 0329 y 33 4774 0330</p> <p><b>Sofia Solis Benitez</b> sofia.solis@difgdl.gob.mx</p> <p><b>Jessica Monserrat Rodriguez Vidal</b> jessica.solis@difgdl.gob.mx</p> <p><b>Arcelia Chitica Rodríguez</b> arcelia.chitica@difgdl.gob.mx</p>
<b>Horario de atención</b>	Lunes a viernes 8:00 a 16:00 hrs
<b>Responsable</b>	<p><b>Leticia Guadalupe Romero Lima</b> <b>Jefa de Departamento</b> 33 4774 0330 ext.9054 Av. Patria 3116 Col. Jardines del Sauz leticia.romero@difgdl.gob.mx</p>

Personas adultas mayores de 60 años  
y en situación de vulnerabilidad

POBLACIÓN



Derecho a  
la igualdad

# Atención a casos de violencia o maltrato, abandono y omisión de cuidados hacia Personas Adultas Mayores

5.05 Desarrollo Integral de Personas Adultas Mayores

<b>Dirigido a</b>	<ul style="list-style-type: none"><li>• Personas adultas mayores</li></ul>
<b>Beneficio</b>	Solicitar una investigación de casos de violencia, maltrato, abandono u omisión de cuidados hacia personas adultas mayores, y de ser necesario, vinculación y gestión para integrar a personas adultas mayores a asilos y/o albergues de atención integral
<b>Requisitos</b>	<p>Los reportes se pueden realizar de la siguiente manera:</p> <ol style="list-style-type: none"><li>1. Anónimo</li><li>2. Proporcionar número de teléfono</li></ol> <p>El reportante deberá proporcionar los mayores datos posibles como nombre, dirección, cruce de calles, colonia donde se detectó el acto de violencia, maltrato, abandono u omisión de cuidados hacia la personas adulta mayores, y si es posible teléfono del denunciante</p>
<b>Documentación</b>	Ninguno
<b>Costos</b>	Gratuito
<b>Convocatoria</b>	Abierta

Personas adultas mayores de 60 años  
y en situación de vulnerabilidad

POBLACIÓN



Derecho a una vida libre de violencia

# Atención a casos de violencia o maltrato, abandono y omisión de cuidados hacia Personas Adultas Mayores

<b>Datos de contacto para usuarios</b>	<p>Av. Patria 3116 Col. Jardines del Sauz Puerta 1, 2 y 3. 33 4774 0329 y 33 4774 0330</p>	<p><b>Sofia Solis Benitez</b> sofia.solis@difgdl.gob.mx</p> <p><b>Jessica Monserrat Rodriguez Vidal</b> jessica.solis@difgdl.gob.mx</p>	<p><b>Arcelia Chitica Rodríguez</b> arcelia.chitica@difgdl.gob.mx</p>
<b>Horario de atención</b>	<p>Lunes a viernes 8:00 a 16:00 hrs</p>		
<b>Responsable</b>	<p><b>Leticia Guadalupe Romero Lima</b> <b>Jefa de Departamento</b> 33 4774 0330 ext.9054 Av. Patria 3116 Col. Jardines del Sauz leticia.romero@difgdl.gob.mx</p>		

Personas adultas mayores de 60 años y en situación de vulnerabilidad

POBLACIÓN



Derecho a una vida libre de violencia



<b>Dirigido a</b>	• Personas adultas mayores
<b>Beneficio</b>	Recibir asesoría jurídica en situación civil, familiar y económica para personas adultas mayores y estas puedan acudir a las instancias legales correspondientes
<b>Requisitos</b>	1. Tener 60 años cumplidos o más 2. Ser residente de Guadalajara
<b>Documentación</b>	Ninguno
<b>Costos</b>	Gratuito
<b>Convocatoria</b>	Abierta
<b>Datos de contacto para usuarios</b>	<b>Agustín Sevilla Romo</b> Av. Patria 3116 Col. Jardines del Sauz Puerta 5 33 4774 0329 y 33 4774 0330
<b>Horario de atención</b>	Lunes a viernes 8:00 a 16:00 hrs
<b>Responsable</b>	<b>Leticia Guadalupe Romero Lima</b> <b>Jefa de Departamento</b> 33 4774 0330 ext.9054 Av. Patria 3116 Col. Jardines del Sauz leticia.romero@difgdl.gob.mx

Personas adultas mayores de 60 años  
y en situación de vulnerabilidad

POBLACIÓN



Derecho a  
una vida digna

**Dirigido a**

**Beneficio**

**Requisitos**

**Documentación**

**Costos**

**Convocatoria**

**Datos de  
contacto para  
usuarios**

**Horario  
de atención**

**Responsable**

• Personas adultas mayores

Acceder al derecho a la identidad por medio del trámite del acta de nacimiento cuando no cuentas con ella

1. Tener 60 años cumplidos o más
2. Ser residente de Guadalajara
3. No contar con acta de nacimiento
4. Entregar documentación completa

a) Copia de identificación oficial

b) 2 testigos que lo conozcan

c) Documentación en general que contenga datos del interesado como: fe de bautismo, certificado de nacimiento, alguna identificación con fotografía, o acta de nacimiento de padres

Gratuito

Abierta

**Agustín Sevilla Romo**

Av. Patria 3116

Col. Jardines del Sauz

Puerta 5

33 4774 0329 y 33 4774 0330

Lunes a viernes

8:00 a 16:00 hrs

**Leticia Guadalupe Romero Lima**

**Jefa de Departamento**

33 4774 0330 ext.9054

Av. Patria 3116

Col. Jardines del Sauz

leticia.romero@difgdl.gob.mx

Personas adultas mayores de 60 años  
y en situación de vulnerabilidad

POBLACIÓN



Derecho a  
la identidad

# Testamento ológrafo

<b>Dirigido a</b>	<ul style="list-style-type: none"><li>• Personas adultas mayores</li></ul>
<b>Beneficio</b>	Realizar los trámites necesarios para generar un testamento ológrafo a costos accesibles para garantizar que se cumpla la última voluntad del testador así como para brindar certeza jurídica a los familiares del mismo
<b>Requisitos</b>	<ol style="list-style-type: none"><li>1. Tener 60 años cumplidos o más</li><li>2. Ser residente de Guadalajara</li><li>3. Tener bienes que heredar</li><li>4. Saber leer y escribir</li><li>5. Presentar documentación completa</li></ol>
<b>Documentación</b>	<ol style="list-style-type: none"><li>a) Copia de identificación oficial</li><li>b) Copia de CURP</li><li>c) Copia de acta de nacimiento del interesado</li><li>d) Dos testigos que no sean familiares</li></ol>
<b>Costos</b>	<b>De acuerdo al arancel establecido.</b> Costo para 2022: \$326.00
<b>Convocatoria</b>	Abierta

Personas adultas mayores de 60 años  
y en situación de vulnerabilidad

POBLACIÓN



Derecho a  
una vida digna



# Testamento ológrafo

Datos de  
contacto para  
usuarios

**Agustín Sevilla Romo**  
Av. Patria 3116  
Col. Jardines del Sauz  
Puerta 5  
33 4774 0329 y 33 4774 0330

Horario  
de atención

Lunes a viernes  
8:00 a 16:00 hrs

Responsable

**Leticia Guadalupe Romero Lima**  
**Jefa de Departamento**  
33 4774 0330 ext.9054  
Av. Patria 3116  
Col. Jardines del Sauz  
leticia.romero@difgdl.gob.mx

## NOTA

El pago se realizará en recaudadoras del estado, en campañas se atienden a partir de los 18 años.

Para las personas que no saben leer y escribir se les derivará a un notario público

Personas adultas mayores de 60 años  
y en situación de vulnerabilidad

POBLACIÓN



Derecho a  
una vida digna

# Consulta médica

<b>Dirigido a</b>	• Personas adultas mayores
<b>Beneficio</b>	Recibir atención médica preventiva y de primer nivel a las personas adultas mayores que presenten una afección de salud, así como canalizaciones a laboratorio u otras instituciones de salud, si así lo requieren
<b>Requisitos</b>	1. Tener 60 años cumplidos o más 2. Ser residente de Guadalajara 3. Entregar documentación completa
<b>Documentación</b>	a) Copia de identificación oficial
<b>Costos</b>	Gratuito
<b>Convocatoria</b>	Abierta
<b>Datos de contacto para usuarios</b>	<b>Horalia Rivera Salomón</b> mhrs1965@gmail.com Av. Patria. 3116 Col. Jardines del Sauz 33 477 40329 y 33 4774 0230
<b>Horario de atención</b>	Lunes a viernes 8:00 a 14:00 hrs
<b>Responsable</b>	<b>Leticia Guadalupe Romero Lima</b> <b>Jefa de Departamento</b> 33 4774 0330 ext.9054 Av. Patria 3116 Col. Jardines del Sauz leticia.romero@difgdl.gob.mx

Personas adultas mayores de 60 años  
y en situación de vulnerabilidad

POBLACIÓN



Derecho  
a la salud

# Atención clínica de la memoria y gerontología

<b>Dirigido a</b>	• Personas adultas mayores
<b>Beneficio</b>	Recibir atención gerontológica enfocada a la salud cognitiva como memoria y atención de las personas adultas mayores
<b>Requisitos</b>	1. Tener 60 años cumplidos o más 2. Ser residente de Guadalajara 3. Entregar documentación completa
<b>Documentación</b>	a) Copia de identificación oficial
<b>Costos</b>	Gratuito
<b>Convocatoria</b>	Abierta
<b>Datos de contacto para usuarios</b>	<b>Luz Goretti Barajas Noriega</b> goretty.geronto@gmail.com Av. Patria. 3116 Col. Jardines del Sauz 33 477 40329 y 33 4774 0230
<b>Horario de atención</b>	Lunes a viernes 8:00 a 16:00 hrs
<b>Responsable</b>	<b>Leticia Guadalupe Romero Lima</b> <b>Jefa de Departamento</b> 33 4774 0330 ext.9054 Av. Patria 3116 Col. Jardines del Sauz leticia.romero@difgdl.gob.mx

Personas adultas mayores de 60 años  
y en situación de vulnerabilidad

POBLACIÓN



Derecho  
a la salud



<b>Dirigido a</b>	• Personas adultas mayores
<b>Beneficio</b>	Participar en actividades educativas, culturales, recreativas y deportivas enfocadas en personas adultas mayores para vivir el envejecimiento en plenitud
<b>Requisitos</b>	<ol style="list-style-type: none"><li>1. Tener 60 años cumplidos o más</li><li>2. Ser residente de Guadalajara</li><li>3. Registrarse en el módulo de gerontología del CETAM</li><li>4. Entregar documentación completa</li></ol>
<b>Documentación</b>	a) Copia de identificación oficial
<b>Costos</b>	Gratuito
<b>Convocatoria</b>	Abierta
<b>Datos de contacto para usuarios</b>	<b>Luz Goretti Barajas Noriega</b> goretty.geronto@gmail.com Av. Patria. 3116 Col. Jardines del Sauz 33 477 40329 y 33 4774 0230
<b>Horario de atención</b>	Lunes a viernes 8:00 a 16:00 hrs
<b>Responsable</b>	<b>Leticia Guadalupe Romero Lima</b> <b>Jefa de Departamento</b> 33 4774 0330 ext.9054 Av. Patria 3116 Col. Jardines del Sauz leticia.romero@difgdl.gob.mx

Personas adultas mayores de 60 años  
y en situación de vulnerabilidad

POBLACIÓN



Derecho a la igualdad

# Comedor asistencial

<b>Dirigido a</b>	• Personas adultas mayores
<b>Beneficio</b>	Recibir desayuno y comida nutritiva de manera gratuita de lunes a viernes
<b>Requisitos</b>	1. Tener 60 años cumplidos 2. Pertener al municipio de Guadalajara 3. Encontrarse en situación de vulnerabilidad comprobado mediante un estudio socio familiar aplicado mediante visita domiciliaria de la trabajadora social 4. Entregar documentación completa
<b>Documentación</b>	a) Original y copia de acta de nacimiento en extracto, b) Original y copia de identificación oficial c) Copia de CURP d) Comprobante de domicilio no mayor a 3 meses de antigüedad
<b>Costos</b>	Gratuito
<b>Convocatoria</b>	Abierta
<b>Datos de contacto para usuarios</b>	<b>Arcelia Chitica Rodríguez</b> arcelia.chitica@difgdl.gob.mx Av. Patria. 3116, Col. Jardines del Sauz 33 477 40329
<b>Horario de atención</b>	Lunes a viernes 8:00 a 16:00 hrs
<b>Responsable</b>	<b>Leticia Guadalupe Romero Lima</b> <b>Jefa de Departamento</b> 33 4774 0330 ext.9054 Av. Patria 3116, Col. Jardines del Sauz leticia.romero@difgdl.gob.mx

## NOTA

Dependiendo de la necesidad es posible proporcionar el alimento en el domicilio de la usuaria o usuario.

Personas adultas mayores de 60 años y en situación de vulnerabilidad

## POBLACIÓN



Derecho a la alimentación y nutrición

<b>Dirigido a</b>	• Personas adultas mayores
<b>Beneficio</b>	Obtén un espacio para la exposición y venta de artículos elaborados por personas adultas mayores, generando ingresos que contribuyan a mejorar su economía familiar
<b>Requisitos</b>	1. Tener 60 años cumplidos o más 2. Ser residente de Guadalajara 3. Entregar documentación completa
<b>Documentación</b>	a) Copia de identificación oficial b) Muestra del producto que se venderá
<b>Costos</b>	Gratuito
<b>Convocatoria</b>	Durante los meses de febrero, mayo, agosto y diciembre
<b>Datos de contacto para usuarios</b>	<b>Arcelia Chitica Rodríguez</b> arcelia.chitica@difgdl.gob.mx Av. Patria. 3116 Col. Jardines del Sauz 33 477 40329
<b>Horario de atención</b>	Lunes a viernes 8:00 a 16:00 hrs
<b>Responsable</b>	<b>Leticia Guadalupe Romero Lima</b> <b>Jefa de Departamento</b> 33 4774 0330 ext.9054 Av. Patria 3116 Col. Jardines del Sauz leticia.romero@difgdl.gob.mx

### NOTA

Se podrán ampliar las fechas programadas en diferentes espacios y fechas

Personas adultas mayores de 60 años y en situación de vulnerabilidad

### POBLACIÓN



Derecho a la igualdad



### Dirigido a

• Personas adultas mayores

### Beneficio

Participar en espacios que promueven un envejecimiento activo. Continuar por medio de la formación, crecimiento, desarrollo, orientación, recreación, esparcimiento, interacción, alimentación y la prevención de enfermedades

### Requisitos

1. Tener 60 años cumplidos o más
2. Ser residente de Guadalajara
3. Entregar documentación completa

### Documentación

- a) Copia de identificación oficial
- b) Copia de CURP

### Costos

Gratuito

### Convocatoria

Abierta

Personas adultas mayores de 60 años  
y en situación de vulnerabilidad

POBLACIÓN



Derecho a  
una vivienda  
digna

# Casas de Día

## Datos de contacto para usuarios

**Casa de Día Polanco**  
**Sagrario Figueroa Zaragoza**  
sagrariofigueroa@hotmail.com  
Ramón Alcorta 1795  
Col. Lomas de Polanco

**Casa de Día Oblatos**  
**Doris Cirila Díaz Muñoz**  
Hacienda Cedros 1525  
Col. Balcones de Oblatos

**Casa de Día 1ro de Mayo**  
**Luz Elba Serna Balderas**  
Calle 12 de Diciembre 750 entre  
12 de octubre y Francisco Franco  
Col. 1° de Mayo

**Casa de Día Lomas del Paraiso**  
**Adriana Orozco Gutierrez**  
Martin Macias 615  
esq. Joaquin Musel  
Col. Lomas del Paraiso  
33 4774 0344

## Horario de atención

Lunes a viernes  
8:00 a 16:00 hrs

## Responsable

**Leticia Guadalupe Romero Lima**  
**Jefa de Departamento**  
33 4774 0330 ext.9054  
Av. Patria 3116  
Col. Jardines del Sauz  
leticia.romero@difgdl.gob.mx

Personas adultas mayores de 60 años  
y en situación de vulnerabilidad

POBLACIÓN



Derecho a una vivienda digna

# Grupos personas adultas mayores

<b>Dirigido a</b>	• Personas adultas mayores
<b>Beneficio</b>	Participar en espacios donde puedan desarrollarse de manera personal, familiar y social promoviendo un envejecimiento activo a través de la participación social
<b>Requisitos</b>	<ol style="list-style-type: none"><li>1. Tener 60 años cumplidos o más</li><li>2. Ser residente de Guadalajara</li><li>3. Llamar a las oficinas del DIPAM para conocer la ubicación del grupo más cercano</li><li>4. Entregar documentación completa</li></ol>
<b>Documentación</b>	<ol style="list-style-type: none"><li>a) Copia de identificación oficial</li><li>b) Copia de CURP</li></ol>
<b>Costos</b>	Gratuito
<b>Convocatoria</b>	Abierta
<b>Datos de contacto para usuarios</b>	<b>Luz Goretti Barajas Noriega</b> goretty.geronto@gmail.com Av. Patria. 3116 Col. Jardines del Sauz 33 4774 0329 y 33 4774 0230
<b>Horario de atención</b>	Lunes a viernes 8:00 a 16:00 horas
<b>Responsable</b>	<b>Leticia Guadalupe Romero Lima</b> <b>Jefa de Departamento</b> 33 4774 0330 ext.9054 Av. Patria 3116, Col. Jardines del Sauz leticia.romero@difgdl.gob.mx

## NOTA

\* Cada grupo es representado por una mesa directiva la cual está integrada por personas adultas mayores de la colonia.

Llamar al 334774-0330 para brindar información sobre los grupos los cuales están distribuidos en el municipio de Guadalajara

Personas adultas mayores  
de 60 años y en situación  
de vulnerabilidad

## POBLACIÓN



Derecho a  
un desarrollo  
pleno



# Talleres ocupacionales y formativos

5.05 Desarrollo Integral de  
Personas Adultas Mayores

<b>Dirigido a</b>	• Personas adultas mayores
<b>Beneficio</b>	Participa en actividades formativas como talleres de uso de tecnología, psicoeducativos y de desarrollo humano
<b>Requisitos</b>	1. Tener 60 años cumplidos y mas 2. Entregar documentación completa
<b>Documentación</b>	a) Copia de identificación oficial b) Copia de CURP
<b>Costos</b>	Gratis
<b>Convocatoria</b>	Abierta
<b>Datos de contacto para usuarios</b>	<b>Luz Goretti Barajas Noriega</b> goretty.geronto@gmail.com Av. Patria. 3116 Col. Jardines del Sauz 33 4774 0329 y 33 4774 0230
<b>Horario de atención</b>	Lunes a viernes 8:00 a 16:00 horas
<b>Responsable</b>	<b>Leticia Guadalupe Romero Lima</b> Jefa de Departamento 33 4774 0330 ext.9054 Av. Patria 3116, Col. Jardines del Sauz leticia.romero@difgdl.gob.mx

Personas adultas mayores  
de 60 años y en situación  
de vulnerabilidad

POBLACIÓN



Derecho a  
un desarrollo  
pleno

# Talleres recreativos y culturales

5.05 Desarrollo Integral de  
Personas Adultas Mayores

<b>Dirigido a</b>	• Personas adultas mayores
<b>Beneficio</b>	Participar en actividades recreativas y culturales como: teatro, baile folklórico, baile de salón, danzón con la finalidad de mejorar su calidad de vida en la etapa de la vejez
<b>Requisitos</b>	1. Tener 60 años cumplidos o más 2. Ser residente de Guadalajara
<b>Documentación</b>	a) Copia de identificación oficial b) Copia de CURP
<b>Costos</b>	Gratuito
<b>Convocatoria</b>	Abierta
<b>Datos de contacto para usuarios</b>	<b>Luz Goretti Barajas Noriega</b> goretty.geronto@gmail.com Av. Patria. 3116 Col. Jardines del Sauz 33 4774 0329 y 33 4774 0230
<b>Horario de atención</b>	Lunes a viernes 8:00 a 16:00 horas
<b>Responsable</b>	<b>Leticia Guadalupe Romero Lima</b> <b>Jefa de Departamento</b> 33 4774 0330 ext.9054 Av. Patria 3116, Col. Jardines del Sauz leticia.romero@difgdl.gob.mx

Personas adultas mayores  
de 60 años y en situación  
de vulnerabilidad

POBLACIÓN



Derecho a  
un desarrollo  
pleno

# Talleres de manualidades

<b>Dirigido a</b>	• Personas adultas mayores
<b>Beneficio</b>	Participar en actividades de manualidades como: bisutería, bordado en listón, pintura en tela y madera, entre otros, con la finalidad de mejorar su calidad de vida en la etapa de la vejez, y formar vínculos con otras personas adultas mayores
<b>Requisitos</b>	1. Tener 60 años cumplidos o más 2. Ser residente de Guadalajara 3. Entregar documentación completa
<b>Documentación</b>	a) Copia de identificación oficial b) Copia de CURP
<b>Costos</b>	Gratuito
<b>Convocatoria</b>	Abierta
<b>Datos de contacto para usuarios</b>	<b>Luz Goretti Barajas Noriega</b> goretty.geronto@gmail.com Av. Patria. 3116 Col. Jardines del Sauz 33 4774 0329 y 33 4774 0230
<b>Horario de atención</b>	Lunes a viernes 8:00 a 16:00 horas
<b>Responsable</b>	<b>Leticia Guadalupe Romero Lima</b> Jefa de Departamento 33 4774 0330 ext.9054 Av. Patria 3116, Col. Jardines del Sauz leticia.romero@difgdl.gob.mx

Personas adultas mayores  
de 60 años y en situación  
de vulnerabilidad

POBLACIÓN



Derecho a  
un desarrollo  
pleno



# Talleres deportivos

<b>Dirigido a</b>	• Personas adultas mayores
<b>Beneficio</b>	Participar en actividades deportivas como: activación física, actividades de bajo impacto, cachibol, tabla rítmica, natación exclusivo para personas mayores que sepan nadar así como torneos y eventos diversos con la finalidad de mejorar su calidad de vida en la etapa de la vejez.
<b>Requisitos</b>	1. Tener 60 años cumplidos o más 2. Ser residente de Guadalajara 3. Entregar documentación completa
<b>Documentación</b>	a) Copia de identificación oficial b) Copia de CURP
<b>Costos</b>	Gratuito
<b>Convocatoria</b>	Abierta
<b>Datos de contacto para usuarios</b>	<b>Luz Goretti Barajas Noriega</b> goretty.geronto@gmail.com Av. Patria. 3116 Col. Jardines del Sauz 33 4774 0329 y 33 4774 0230
<b>Horario de atención</b>	Lunes a viernes 8:00 a 16:00 horas
<b>Responsable</b>	<b>Leticia Guadalupe Romero Lima</b> <b>Jefa de Departamento</b> 33 4774 0330 ext.9054 Av. Patria 3116, Col. Jardines del Sauz leticia.romero@difgdl.gob.mx

Personas adultas mayores  
de 60 años y en situación  
de vulnerabilidad

POBLACIÓN



Derecho a  
un desarrollo  
pleno

# Encuentros intergeneracionales

5.05 Desarrollo Integral de  
Personas Adultas Mayores

<b>Dirigido a</b>	<ul style="list-style-type: none"><li>• Niñas y niños</li><li>• Adolescentes</li><li>• Hombres</li><li>• Mujeres</li></ul>
<b>Beneficio</b>	Participar en los encuentros entre personas adultas mayores y grupos de escuelas, primarias, secundarias, preparatorias y universidades para generar una cultura de respeto hacia la vejez
<b>Requisitos</b>	1. Realizar un oficio de colaboración dirigido al CETAM
<b>Documentación</b>	a) Oficio de petición dirigido a la Directora General Diana Berenice Vargas Salomón, con atención a la Mtra. Leticia Guadalupe Romero Lima, indicar nombre de la institución, fecha solicitada del evento, horario que se establece el encuentro y número de alumnos
<b>Costos</b>	Gratuito
<b>Convocatoria</b>	Abierta
<b>Datos de contacto para usuarios</b>	<b>Luz Goretty Barajas Noriega</b> goretty.geronto@gmail.com Av. Patria. 3116 Col. Jardines del Sauz 33 4774 0329 y 33 4774 0230
<b>Horario de atención</b>	Lunes a viernes 8:00 a 16:00 horas
<b>Responsable</b>	<b>Leticia Guadalupe Romero Lima</b> <b>Jefa de Departamento</b> 33 4774 0330 ext.9054 Av. Patria 3116, Col. Jardines del Sauz leticia.romero@difgdl.gob.mx

Personas adultas mayores  
de 60 años y en situación  
de vulnerabilidad

POBLACIÓN



Derecho a  
un ambiente  
sano

PROGRAMAS Y SERVICIOS  
DIF Guadalajara



## 5.06 Atención Integral para Personas con Discapacidad





# Consulta médico especialista en rehabilitación

5.06 Atención Integral para  
Personas con Discapacidad

## Dirigido a

- Niñas y Niños
- Adolescentes
- Mujeres
- Hombres
- Personas mayores

## Beneficio

Atención especializada en medicina en rehabilitación

## Requisitos

- 1) Realizar cita previa vía telefónica
- 2) Realizar pago el día de su cita
- 3) Presentar documentación completa
- 4) Realizar entrevista en área de Trabajo Social

## Documentación

- a) Copia de identificación oficial
- b) Copia de comprobante de domicilio no mayor a 3 meses
- c) 2 Fotografías tamaño infantil
- d) Copia de CURP
- e) Copia de acta de nacimiento

### En caso de ser niña, niño o adolescente

- a) Copia de identificación oficial de padre, madre o tutor

Niñas, niños, adolescentes, adultos y  
personas adultas mayores con  
discapacidad temporal o permanente  
en situación de vulnerabilidad económica

POBLACIÓN



Derecho  
a la salud

# Consulta médico especialista en rehabilitación

<b>Costos</b>	\$100.00 por cita
<b>Convocatoria</b>	Abierta
<b>Datos de contacto para usuarios</b>	<b>Centro de Atención Integral a Personas con Discapacidad (CAIPED)</b> 33 3663 4969 Islas Malvinas S/N Col.Jardines del Sauz
<b>Horario de atención</b>	Lunes a viernes 7:00 a 15:00 horas
<b>Responsable</b>	<b>Daniela Dolores Curiel Rodriguez</b> <b>Jefa del Centro de Atención Integral a Personas con Discapacidad (CAIPED)</b> 33 3663 4969 Islas Malvinas S/N. Col.Jardines del Sauz daniela.curiel@difgdl.gob.mx

## NOTA

Modalidad de 50% de descuento:  
Personas con credencial de INAPAM  
Personas con credencial de discapacidad

Sólo pago en efectivo

Niñas, niños, adolescentes, adultos y personas adultas mayores con discapacidad temporal o permanente en situación de vulnerabilidad económica

## POBLACIÓN



Derecho a la salud

# Consulta médico especialista en traumatología

<b>Dirigido a</b>	<ul style="list-style-type: none"><li>• Niñas y Niños</li><li>• Adolescentes</li><li>• Mujeres</li><li>• Hombres</li><li>• Personas mayores</li></ul>
<b>Beneficio</b>	Atención especializada en traumatología
<b>Requisitos</b>	1) Presentarse al centro para su cita 2) Realizar pago previo a la cita
<b>Documentación</b>	a) Ninguna
<b>Costos</b>	\$100.00 por cita
<b>Convocatoria</b>	Abierta
<b>Datos de contacto para usuarios</b>	<b>Centro de Atención Integral a Personas con Discapacidad (CAIPED)</b> 33 3663 4969 Islas Malvinas S/N Col.Jardines del Sauz
<b>Horario de atención</b>	Lunes a viernes 7:00 a 15:00 horas
<b>Responsable</b>	<b>Daniela Dolores Curiel Rodriguez</b> <b>Jefa del Centro de Atención Integral a Personas con Discapacidad (CAIPED)</b> 33 3663 4969 Islas Malvinas S/N. Col.Jardines del Sauz daniela.curiel@difgdl.gob.mx

## NOTA

Modalidad de 50% de descuento:  
Personas con credencial de INAPAM  
Personas con credencial de  
discapacidad

Sólo pago en efectivo

Personas con discapacidad y  
en situación de vulnerabilidad

## POBLACIÓN



Derecho  
a la salud



### Dirigido a

- Niñas y Niños
- Adolescentes
- Mujeres
- Hombres
- Personas mayores

### Beneficio

Recibir atención psicológica para encontrar formas eficaces para afrontar, superar o atender situaciones emocionales que afectan el sano desarrollo de las personas

### Requisitos

- 1) Realizar cita previa vía telefónica
- 2) Realizar pago el día de su cita
- 3) Presentar documentación completa
- 4) Realizar entrevista en el área de Trabajo Social
- 5) Presentar carnet expedido por el centro a partir de la segunda cita

### Documentación

- a) Copia de identificación oficial
- b) Copia de comprobante de domicilio no mayor a 3 meses
- c) 2 Fotografías tamaño infantil
- d) Copia de CURP
- e) Copia de acta de nacimiento

#### En caso de ser niña, niño o adolescente

- a) Copia de identificación oficial de padre, madre o tutor

Niñas, niños, adolescentes, adultos y personas adultas mayores con discapacidad temporal o permanente en situación de vulnerabilidad económica

POBLACIÓN



Derecho a la salud mental

# Terapia psicológica

**Costos**

\$52.00 por cita

**Convocatoria**

Abierta

**Datos de contacto para usuarios**

**Centro de Atención Integral a Personas con Discapacidad (CAIPED)**

33 3663 4969

Islas Malvinas S/N

Col.Jardines del Sauz

**Horario de atención**

Lunes a viernes

7:00 a 14:00 horas

**Responsable**

**Daniela Dolores Curiel Rodriguez**

**Jefa del Centro de Atención Integral a Personas con Discapacidad (CAIPED)**

33 3663 4969

Islas Malvinas S/N.

Col.Jardines del Sauz

daniela.curiel@difgdl.gob.mx

**NOTA**

Sólo pago en efectivo

Personas con discapacidad y en situación de vulnerabilidad

**POBLACIÓN**



Derecho a la salud mental

### Dirigido a

- Niñas y Niños
- Adolescentes
- Mujeres
- Hombres
- Personas mayores

### Beneficio

Recibir atención profesional en rehabilitación física a personas que presenten alguna discapacidad temporal o permanente con la posibilidad de recibir electroterapia, mecanoterapia, hidroterapia entre otras

### Requisitos

- 1) Realizar cita previa con médico rehabilitador
- 2) Agendar terapias derivadas de indicación médica
- 3) Realizar pago el día de su cita por cada terapia.
- 4) Entregar la documentación completa

### Documentación

- a) Copia de identificación oficial
- b) Copia de comprobante de domicilio no mayor a 3 meses
- c) 2 Fotografías tamaño infantil
- d) Copia de CURP
- e) Copia de acta de nacimiento
- f) Carnet expedido por el centro a partir de la segunda cita

### En caso de ser niña, niño o adolescente

- a) Copia de identificación oficial de padre, madre o tutor

Personas con discapacidad y  
en situación de vulnerabilidad

POBLACIÓN



Derecho  
a la salud



# Terapia física

<b>Costos</b>	\$100.00 por cita
<b>Convocatoria</b>	Abierta
<b>Datos de contacto para usuarios</b>	<b>Centro de Atención Integral a Personas con Discapacidad (CAIPED)</b> 33 3663 4969 Islas Malvinas S/N Col.Jardines del Sauz
<b>Horario de atención</b>	Lunes a viernes 7:00 a 15:00 horas
<b>Responsable</b>	<b>Daniela Dolores Curiel Rodriguez</b> <b>Jefa del Centro de Atención Integral a Personas con Discapacidad (CAIPED)</b> 33 3663 4969 Islas Malvinas S/N. Col.Jardines del Sauz daniela.curiel@difgdl.gob.mx

## NOTA

Modalidad de 50% de descuento:  
Personas con credencial de INAPAM  
Personas con credencial de discapacidad

Sólo pago en efectivo

Personas con discapacidad  
y en situación de vulnerabilidad

POBLACIÓN



Derecho  
a la salud

### Dirigido a

- Niñas y Niños
- Adolescentes
- Mujeres
- Hombres
- Personas mayores

### Beneficio

Recibir atención para la prevención de lesiones, diagnóstico y tratamiento en las patologías del pie

### Requisitos

- 1) Realizar cita previa vía telefónica
- 2) Realizar pago el día de su cita
- 3) Entregar la documentación completa
- 4) Realizar entrevista en el área de Trabajo Social
- 5) Presentar carnet expedido por el centro a partir de la segunda cita

### Documentación

- a) Copia de identificación oficial
- b) Copia de comprobante de domicilio no mayor a 3 meses
- c) 2 Fotografías tamaño infantil
- d) Copia de CURP
- e) Copia de acta de nacimiento

### En caso de ser niña, niño o adolescente

- a) Copia de identificación oficial de padre, madre o tutor

Personas con discapacidad y  
en situación de vulnerabilidad

POBLACIÓN



Derecho  
a la salud

# Podología

**Costos**

\$100.00 por cita

**Convocatoria**

Abierta

**Datos de  
contacto para  
usuarios**

**Centro de Atención Integral a Personas con Discapacidad (CAIPED)**

33 3663 4969

Islas Malvinas S/N

Col.Jardines del Sauz

**Horario  
de atención**

Lunes a viernes

7:00 a 15:00 horas

**Responsable**

**Daniela Dolores Curiel Rodriguez**

**Jefa del Centro de Atención Integral a Personas con Discapacidad (CAIPED)**

33 3663 4969

Islas Malvinas S/N.

Col.Jardines del Sauz

daniela.curiel@difgdl.gob.mx

Personas con discapacidad  
y en situación de vulnerabilidad

**POBLACIÓN**



Derecho  
a la salud



**Dirigido a** • Personas con alteraciones en el habla diagnosticadas por un profesional de la salud o la educación

**Beneficio** Recibir terapia de lenguaje a bajo costo con el objetivo de mejorar el habla y la comunicación

**Requisitos**

- 1) Realizar cita previa vía telefónica
- 2) Realizar pago el día de su cita
- 3) Entregar la documentación completa
- 4) Realizar entrevista en el área de Trabajo Social
- 5) Presentar carnet expedido por el centro a partir de la segunda cita

**Documentación**

- a) Copia de identificación oficial
- b) Copia de comprobante de domicilio no mayor a 3 meses
- c) 2 Fotografías tamaño infantil
- d) Copia de CURP
- e) Copia de acta de nacimiento

**En caso de ser niña, niño o adolescente**

- a) Copia de identificación oficial de padre, madre o tutor

Personas con discapacidad y  
en situación de vulnerabilidad

POBLACIÓN



Derecho a  
un desarrollo  
pleno

# Terapia de lenguaje

**Costos**

\$100.00 por cita

**Convocatoria**

Abierta

**Datos de  
contacto para  
usuarios**

**Centro de Atención Integral a Personas con Discapacidad (CAIPED)**

33 3663 4969

Islas Malvinas S/N

Col.Jardines del Sauz

**Horario  
de atención**

Lunes a viernes

7:00 a 15:00 horas

**Responsable**

**Daniela Dolores Curiel Rodriguez**

**Jefa del Centro de Atención Integral a Personas con Discapacidad (CAIPED)**

33 3663 4969

Islas Malvinas S/N.

Col.Jardines del Sauz

daniela.curiel@difgdl.gob.mx

Personas con discapacidad  
y en situación de vulnerabilidad

POBLACIÓN



Derecho a  
un desarrollo  
pleno

# Auxiliares Auditivos

<b>Dirigido a</b>	<ul style="list-style-type: none"><li>• Niñas y Niños</li><li>• Adolescentes</li><li>• Mujeres</li><li>• Hombres</li><li>• Personas mayores</li></ul>
<b>Beneficio</b>	Acceder a atención de audiólogos y auxiliares auditivos de bajo costo
<b>Requisitos</b>	<ol style="list-style-type: none"><li>1) Realizar cita previa vía telefónica</li><li>2) Realizar pago el día de su cita</li><li>3) Realizar entrevista en el área de Trabajo Social en caso de derivación de parte del especialista</li></ol>
<b>Documentación</b>	a) Presentar comprobante de pago
<b>Costos</b>	\$150.00 por cita
<b>Convocatoria</b>	Abierta
<b>Datos de contacto para usuarios</b>	<b>Centro de Atención Integral a Personas con Discapacidad (CAIPED)</b> 33 3663 4969 Islas Malvinas S/N Col.Jardines del Sauz
<b>Horario de atención</b>	Lunes a viernes 7:00 a 15:00 horas
<b>Responsable</b>	<b>Daniela Dolores Curiel Rodriguez</b> <b>Jefa del Centro de Atención Integral a Personas con Discapacidad (CAIPED)</b> 33 3663 4969 Islas Malvinas S/N. Col.Jardines del Sauz daniela.curiel@difgdl.gob.mx

Personas con discapacidad y en situación de vulnerabilidad

POBLACIÓN



Derecho a la salud



<b>Dirigido a</b>	<ul style="list-style-type: none"><li>• Mujeres</li><li>• Hombres</li></ul>
<b>Beneficio</b>	Recibir rehabilitación acuática sin costo en las instalaciones del centro CETAM para pacientes con linfedema a causa del cáncer de mama
<b>Requisitos</b>	<ol style="list-style-type: none"><li>1) Realizar cita previa vía telefónica</li><li>2) Presentar documentación completa</li><li>3) Realizar entrevista en el área de Trabajo Social</li><li>4) Tramitar credencial en COMUDE Guadalajara para exentar pago.</li><li>5) Presentar carnet expedido por el centro a partir de la segunda cita</li></ol>
<b>Documentación</b>	<ol style="list-style-type: none"><li>a) Copia de identificación oficial</li><li>b) Copia de comprobante de domicilio no mayor a 3 meses</li><li>c) 2 Fotografías tamaño infantil</li><li>d) Copia de CURP</li><li>e) Copia de acta de nacimiento</li></ol> <p><b>En caso de ser niña, niño o adolescente</b></p> <ol style="list-style-type: none"><li>a) Copia de identificación oficial de padre, madre o tutor</li></ol>

Personas con discapacidad y  
en situación de vulnerabilidad

POBLACIÓN



Derecho  
a la salud

# Carri Rosa

Costos

Gratuito

Convocatoria

Abierta

Datos de  
contacto para  
usuarios

**Centro de Atención Integral a Personas con Discapacidad (CAIPED)**

33 3663 4969

Islas Malvinas S/N

Col.Jardines del Sauz

Horario  
de atención

Viernes

13:00 horas

Responsable

**Daniela Dolores Curiel Rodriguez**

**Jefa del Centro de Atención Integral a Personas con Discapacidad (CAIPED)**

33 3663 4969

Islas Malvinas S/N.

Col.Jardines del Sauz

daniela.curiel@difgdl.gob.mx

Personas con discapacidad  
y en situación de vulnerabilidad

POBLACIÓN



Derecho  
a la salud

PROGRAMAS Y SERVICIOS  
DIF Guadalajara



## 5.07 Atención a Personas en Situación de Calle





# Refugio para dormir

<b>Dirigido a</b>	• Hombres
<b>Beneficio</b>	Recibir un espacio para dormir, alimentos inocuos: cena y desayuno, así como regaderas para aseo personal
<b>Requisitos</b>	1. No contar con hogar o redes familiares
<b>Documentación</b>	Ninguna
<b>Costos</b>	Gratuito
<b>Convocatoria</b>	Abierta

<b>Datos de contacto para usuarios</b>	<b>Jesús Norberto Villaseñor Montes</b> <b>Coordinador del Programa de Atención a Personas en Situación de Calle</b> jesus.montes@difgdl.gob.mx 33 3848 5000 Ext. 9102 Belisario Dominguez 420 Col. San Juan de Dios
--	---

<b>Horario de atención</b>	Domingo a viernes 19:00 a 07:00 horas
----------------------------	--

<b>Responsable</b>	<b>Octavio Manuel Olaez Robles,</b> <b>Jefe del Departamento de Cadipsic</b> octavio.olaez@difgdl.gob.mx 33 3848 5000 Ext- 44451 Calzada las Palmas 76 Col. Rinconada del Agua Azul Guadalajara, Jalisco
--------------------	--

Persona en situación de calle

POBLACIÓN



Derecho a un desarrollo pleno

# Atención médica

<b>Dirigido a</b>	• Hombres
<b>Beneficio</b>	Recibir atención médica de primer nivel si se necesitara la atención
<b>Requisitos</b>	1. No contar con hogar o redes familiares
<b>Documentación</b>	Ninguna
<b>Costos</b>	Gratuito
<b>Convocatoria</b>	Abierta
<b>Datos de contacto para usuarios</b>	<b>Jesús Norberto Villaseñor Montes</b> <b>Coordinador del Programa de Atención a Personas en Situación de Calle</b> jesus.montes@difgdl.gob.mx 33 3848 5000 Ext. 9102 Belisario Dominguez 420 Col. San Juan de Dios
<b>Horario de atención</b>	Domingo a viernes 19:00 a 07:00 horas
<b>Responsable</b>	<b>Octavio Manuel Olaez Robles,</b> <b>Jefe del Departamento de Cadipsic</b> octavio.olaez@difgdl.gob.mx 33 3848 5000 Ext- 44451 Calzada las Palmas 76 Col. Rinconada del Agua Azul Guadalajara, Jalisco

Persona en situación de calle

POBLACIÓN



Derecho a la salud



Derecho a la igualdad

# Brigada en calle

<b>Dirigido a</b>	• Hombres
<b>Beneficio</b>	Recibir apoyo humanitario en calle como comida, cobijas, impermeables o ser derivado a albergues de acuerdo al perfil de la persona o canalizado a servicios médicos o cualquier otro que se necesite
<b>Requisitos</b>	1. No contar con hogar o redes familiares
<b>Documentación</b>	Ninguna
<b>Costos</b>	Gratuito
<b>Convocatoria</b>	Abierta

### Datos de contacto para usuarios

**Jesús Norberto Villaseñor Montes**  
**Coordinador del Programa de Atención a Personas en Situación de Calle**  
jesus.montes@difgdl.gob.mx  
33 3848 5000 Ext. 9102  
Belisario Dominguez 420  
Col. San Juan de Dios

### Horario de atención

Domingo a viernes  
19:00 a 07:00 horas

### Responsable

**Octavio Manuel Olaez Robles,**  
**Jefe del Departamento de Cadipsic**  
octavio.olaez@difgdl.gob.mx  
33 3848 5000 Ext- 44451  
Calzada las Palmas 76  
Col. Rinconada del Agua Azul  
Guadalajara, Jalisco

Persona en situación de calle

POBLACIÓN



Derecho a un desarrollo pleno



PROGRAMAS Y SERVICIOS  
DIF Guadalajara

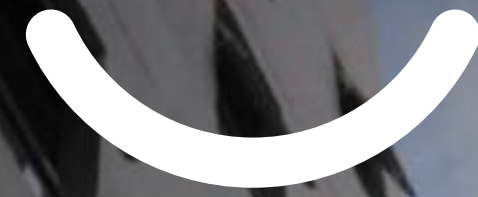

## 5.08 Atención y Desarrollo Integral para Personas en Situación de Calle





<b>Dirigido a</b>	<ul style="list-style-type: none"><li>• Mujeres</li><li>• Hombres</li><li>• Personas adultas mayores</li></ul>
<b>Beneficio</b>	Recibir atención de salud, alimentaria, recreativa, educación y psicológica si eres una persona en situación de calle por medio de una estancia en el Centro de Atención y Desarrollo Integral para Personas en Situación de Calle para la restitución de tus derechos
<b>Requisitos</b>	1. No contar con hogar o redes familiares
<b>Documentación</b>	Ninguna
<b>Costos</b>	Gratuito
<b>Convocatoria</b>	Abierta

### Datos de contacto para usuarios

**Centro de Atención y Desarrollo Integral para Personas en Situación de Calle**  
33 3848 5000 Ext. 44471 / 44474  
cadipsi.ts@difgdl.gob.mx  
Calzada las Palmas 76  
Col. Rinconada del Agua Azul  
Guadalajara, Jalisco

### Horario de atención

Lunes a viernes                      Sábados y domingo  
7:00 a 22:00 horas                      7:00 a 19:00 horas

### Responsable

**Octavio Manuel Olaez Robles,**  
**Jefe del Departamento de Cadipsic**  
octavio.olaez@difgdl.gob.mx  
33 3848 5000 Ext- 44451

Personas que se encuentren en situación de calle

POBLACIÓN



Derecho a una vida libre de violencia



Derecho a un ambiente sano



Derecho a la reparación integral del daño



Derecho a la integridad y seguridad personal



Eulogio Parra 2539  
Lomas de Guevara  
Guadalajara



Lunes a Viernes  
8:00 a 16:00 Hrs



33 3848 5000  
contacto@difgdl.gob.mx



@dif.guadalajara



@difgdl



@DIFGUADALAJARA



DIF Guadalajara