



La Ciudad que 
te cuida



PROGRAMAS Y SERVICIOS

VISITA NUESTRA PÁGINA

www.difgdl.gob.mx/

Índice

1 Dirección Jurídica	3
1.01 Curso prematrimonial civil en línea	4
2 Coordinación de Operación	7
2.01 Trabajo Social Asistencial	8
2.02 Atención Médica de Primer Nivel	19
2.03 Asistencia Alimentaria y Nutrición	24
2.04 Atención Psicológica	34
2.05 Atención Odontológica	43
2.06 Atención en Laboratorio Clínico	49
2.07 Atención en Centros de Desarrollo Infantil	56
2.08 Educación Preescolar en Centros de Desarrollo Comunitarios	61
2.09 Comedores Comunitarios	65
2.10 Desarrollo de Habilidades y Profesionalización	69
2.11 Atención y Apoyo Asistencial a las Personas Afectadas por Contingencia o Siniestro	99
2.12 Acompañar las Ausencias	102

3 Coordinación de Programas

110

3.01 Departamento de atención a mujeres	111
3.02 Departamento de Derechos a la niñez	113
3.03 Custodia, tutela, adopciones y acogimiento familiar	124
3.04 Unidades de Atención a las Violencias Familiares	136
3.05 Casa Hogar “Villas Miravalle”	140

4 Coordinación de Inclusión

143

4.01 Cultura para la Inclusión	144
4.02 Atención Integral para una Vida Digna con Discapacidad	151
4.03 Atención Psicopedagógica Infantil	157
4.04 Atención Integral para Personas con Trastorno del Espectro Autista y Discapacidad Intelectual	167
4.05 Desarrollo Integral de Personas Adultas Mayores	184
4.06 Atención Integral para Personas con Discapacidad	201
4.07 Atención y Desarrollo Integral para Personas en Situación de Calle	211

1 Dirección **Jurídica**



PROGRAMAS Y SERVICIOS | DIF GUADALAJARA

1.01 | Curso prematrimonial civil en línea



Curso prematrimonial civil en línea

1.01 Curso prematrimonial civil en línea

Dirigido a	Mujeres y hombres mayores de edad
Beneficio	Obtener una constancia con vigencia de 6 meses que permite completar los requisitos de matrimonio ante el Registro Civil en un periodo aproximado de 5 días hábiles desde su registro en plataforma
Requisitos	<ol style="list-style-type: none">1 Ingresar a la página oficial del Sistema DIF Guadalajara2 Registrarse en línea al curso https://pp.difgdl.gob.mx/3 Realizar el pago (en línea, transferencia, en ventanilla en Santander, en oficinas generales del DIF Guadalajara)4 Digitalizar la documentación PDF y subirla al portal5 Tomar el curso en línea6 Descargar la constancia en línea
Documentación	<ol style="list-style-type: none">a) Comprobante de pagob) Identificación oficial (vigente)c) Acta de nacimiento (reciente, no expedidas hace más de un año, actas de trámite escolar no son válidas)
Costos	\$330 M.N.
Convocatoria	Abierta

NOTA

Extranjeros:
a) Pasaporte o Forma migratoria;
b) acta de nacimiento original
c) acta de nacimiento apostillada/legalizada;
l) traducción de los anteriores si es idioma diverso

Curso prematrimonial civil en línea

Modalidad	100% en línea
Datos de contacto para usuarios	Lic. Martha Lizbeth Anguiano Martínez Oficinas Generales del DIF Guadalajara Dirección Jurídica Eulogio Parra 2539, Lomas de Guevara 33 3848 5029 platicas.prematrimoniales@difgdl.gob.mx
Horario de atención	Lunes a viernes 9:00 a 15:00 horas
Responsable	Lic. Aranzazú Méndez González Dirección Jurídica 33 3848 5029

Mujeres
Hombres

POBLACIÓN



Derecho
a la igualdad

2

Coordinación de
Operación





2.01 | Trabajo Social Asistencial

PROGRAMAS Y SERVICIOS | DIF GUADALAJARA

Orientación y asesoría en ventanilla única

2.01 Trabajo Social Asistencial

Dirigido a	<ul style="list-style-type: none">• Mujeres• Hombres• Personas adultas mayores
Beneficio	Recibir orientación y asesoría sobre los programas y servicios a los que puedan acceder las personas que acudan a nuestras instalaciones o vía telefónica
Requisitos	<ol style="list-style-type: none">1 Ser residente del municipio de Guadalajara2 Acudir o llamar en el horario de atención, en caso de ser residente de otro municipio, se canaliza a través del sistema de intercanalización (SICATS) a su municipio para la atención y seguimiento correspondiente
Documentación	Ninguno
Costos	Sin costo
Convocatoria	Abierta
Datos de contacto para usuarios	Lic. Brenda Carmona López Ventanilla Única de la Dirección de Área Trabajo Social. Oficinas Centrales de DIF Guadalajara Eulogio Parra 2539, Lomas de Guevara 33 3848 5038 ventanilla.unica@difgdl.gob.mx
Horario de atención	Lunes a viernes 8:00 a 16:00 horas
Responsable	Mtra. Dora Aida Vargas Ocegüera Directora de Área Trabajo Social Oficinas Centrales de DIF Guadalajara Eulogio Parra 2539, Lomas de Guevara 33 3848 5048, ext. 5039 dora.vargas@difgdl.gob.mx

• Personas en situación de vulnerabilidad, que requieran de la atención/ asesoría a través de un profesional en Trabajo Social

PERFIL



Derecho
a la igualdad

Apoyos para el fortalecimiento sociofamiliar

2.01 Trabajo Social Asistencial

Dirigido a	<ul style="list-style-type: none">• Niños y niñas• Adolescentes• Mujeres• Hombres• Personas adultas mayores
Beneficio	Las personas que acrediten situación de vulnerabilidad pueden recibir diversos apoyos asistenciales, como despensas, ayuda económica para cirugías de corazón y ortopédicas, así como prótesis. También se otorgan sillas de ruedas convencionales, todo terreno, para PCI, PCA y semideportivas, además de andaderas, muletas, bastones y auxiliares auditivos. Asimismo, es posible acceder a medicamentos especializados, estudios médicos, lentes y otros apoyos según las necesidades de cada persona
Requisitos	<ol style="list-style-type: none">1 Ser residente del municipio de Guadalajara2 Acudir a Oficinas Centrales de DIF Guadalajara o al Centro de Desarrollo Comunitario más cercano en el horario de atención3 Entregar la documentación completa
Documentación	<ol style="list-style-type: none">a) Copia de comprobante de domicilio, vigente no mayor a 3 meses,b) Copia de identificación oficial con fotografía del solicitantec) Copia de la CURP,d) Copia del comprobante de ingresos, puede ser:<ol style="list-style-type: none">I. Copia de nómina, oII. carta de trabajo
Costos	Sin costo
Convocatoria	Abierta

• Personas en situación de vulnerabilidad, previa investigación de Trabajo Social

PERFIL



Derecho
a una
vida digna

Apoyos para el fortalecimiento sociofamiliar

Datos de contacto para usuarios

Lic. Brenda Carmona López.
Ventanilla Única de la Dirección del Área de Trabajo Social.
Oficinas Centrales de DIF Guadalajara
Eulogio Parra 2539, Lomas de Guevara
33 3848 5038
ventanilla.unica@difgdl.gob.mx

CDC 1
33 4774 0301
Belisario Domínguez 2635
La Esperanza

CDC 2
33 4774 0362
Javier Mina 3435
La Aurora

CDC 3
33 4774 0303
San Idelfonso 1431
Santa María

CDC 4
33 4774 0304
Calz. Juan Pablo II
y Calle 60, Talpita

CDC 5
33 4774 0305
Abraham González 818
San Isidro

CDC 6
33 4774 0306
Aldama 2570
San Andrés

CDC 7
33 4774 0407
Mota Padilla 198
La Loma

CDC 8
33 4774 0308
Independencia Nte. 4085
Huentitán El Bajo

CDC 9
33 4774 0309
San Salvador 1983
Jardines de La Cruz

CDC 10
33 4774 0310
José Gómez Urgarte 3690
Huentitán El Alto

CDC 11
33 4774 0411
Ramón Alcorta 1601
Lomas de Polanco

CDC 12
33 4774 0312
Litoral 3028
Santa Eduwiges

CDC 13
33 4774 0313
Privada de Juárez 13
Tetlán

CDC 14
33 4774 0314
Pedro F. Rivas 1234
Lomas del Gallo

CDC 15
33 4774 0315
Enrique Ozorio 2658
El Carmen

CDC 16
33 4774 0316
Isaac Albeniz 3251
San Andrés

CDC 17
33 4774 0417
Calle 10 N°1963
Ferrocaril

CDC 18
33 4774 0318
Álvaro Obregón 2824
El Porvenir

CDC 19
33 4774 0419
Durazno 1438
Del Fresno

CDC 20
33 4774 0320
Pitágoras 195
Agustin Yáñez

CDC 21
33 4774 0321
Faraones y Presidentes
Lomas del Paradero

CDC 22
33 4774 0322
Herrera y Cairo 867
Santa Teresita

CDC 24
33 4774 0424
Teruel 2628
Santa Elena de La Cruz

Complejo Sauz
33 4774 0329
Av. Patria 3116
Esq. Islas Madivas
Jardines del Sauz

CDC 26
33 4774 0426
Academia 413
Esq. Artes Plásticas
Col. Miravalle

Apoyos para el fortalecimiento sociofamiliar

Datos de contacto para usuarios

CDI 1
33 4774 0432
Felipe Ángeles 818
San Isidro
cdi1@difgdl.gob.mx

CDI 2
33 4774 0402
Calle Isla Hébridas
y Jesús Reyes Heróles
Villa Guerrero
cdi2@difgdl.gob.mx

CDI 3
33 4774 0433
Jardines de La Granja 3650
Jardines de San Francisco
cdi3@difgdl.gob.mx

CDI 4
33 4774 0334
José Encarnación Rosas 554
El Retiro
cdi4@difgdl.gob.mx

CDI 5
33 4774 0335
José Clemente Orozco 580
Santa Teresita
cdi5@difgdl.gob.mx

CDI 6
Avenida Revolución 311
Analco
33 4774 0434
cdi6@difgdl.gob.mx

CDI 7
33 4774 0435
Pino 2094, Del Fresno
cdi7@difgdl.gob.mx

CDI 8
33 4774 0436
Sebastián Allende S/N cruce
con Gómez de Mendiola
La Penal
cdi8@difgdl.gob.mx

CDI 9
33 4774 0436
Dr. Enrique Pérez Arce 245
Revolución
cdi9@difgdl.gob.mx

CDI 10
33 4774 0438
Av. del Mercado, Las Torres
cdi10@difgdl.gob.mx

CDI 11
33 4774 0439
Fidel Velázquez y Av. Normalistas
Villas de San Juan
cdi11@difgdl.gob.mx

CDI 12
33 4774 0440
Av. Patria 3116
Jardines del Sauz
cdi12@difgdl.gob.mx

CDI 13
33 4774 0441
Av. Belisario Domínguez 494-A
La Perla
cdi13@difgdl.gob.mx

Horario de atención Responsable

Lunes a viernes
8:00 a 16:00 horas

Mtra. Dora Aida Vargas Ocegüera
Dirección del Área de Trabajo Social
Oficinas Centrales de DIF Guadalajara
Eulogio Parra 2539, Lomas de Guevara
33 3848 5048, ext. 5039 | dora.vargas@difgdl.gob.mx

Dirigido a

- Niños y niñas
- Adolescentes
- Mujeres
- Hombres
- Personas adultas mayores

Beneficio

Recibir apoyo económico a través de Carta Crédito, que la Dirección de Trabajo Social otorga para cirugías, implementos de rehabilitación como andaderas, muletas, sillas de ruedas convencionales, entre otros

Requisitos

- 1 Ser residente del municipio de Guadalajara,
- 2 No contar con seguridad social (IMSS, ISSSTE u otros)
- 3 Acudir a Oficinas Centrales de DIF Guadalajara en el horario de atención
- 4 Entregar la documentación completa

Documentación

- a) Copia de comprobante de domicilio, vigente no mayor a 3 meses
- b) Copia de identificación oficial con fotografía del solicitante
- c) Copia de la CURP
- d) Copia de acta de nacimiento
- e) Copia del comprobante de ingresos, puede ser:
 - I. Copia de nómina, o
 - II. Carta de trabajo
- f) Resumen médico de una institución de salud pública
 - I. La fecha de expedición no debe ser mayor a 1 año
 - II. Deberá tener visible la firma y número de la cedula profesional del médico

Apoyo económico para atención de enfermedades

Documentación

En caso de apoyo para medicamento especializado:

g) Receta del medicamento solicitado con fecha de expedición no mayor a un mes,

En caso de material, implemento médico o estudio especializado:

h) Orden médica del material, implemento médico, estudio especializado con expedición no mayor a 6 meses con firma y cédula del médico que lo solicite

Costos

Sin costo

Convocatoria

Abierta

Datos de contacto para usuarios

Lic. Lucero Alcaráz Valdivia
Supervisora de casos de la Dirección del Área de Trabajo Social
Oficinas Centrales de DIF Guadalajara
Eulogio Parra 2539, Lomas de Guevara
33 3848 5045 | lucero.alcaraz@difgdl.gob.mx

Horario de atención

Lunes a viernes
8:00 a 15:30 horas

Responsable

Mtra. Dora Aida Vargas Ocegüera
Directora de Área Trabajo Social
Oficinas Centrales de DIF Guadalajara
Eulogio Parra 2539, Lomas de Guevara
33 3848 5048, ext. 5039
dora.vargas@difgdl.gob.mx

NOTA

1. El apoyo económico tiene un tope máximo de \$ 5000.00
2. Se valora cada caso de acuerdo a la problemática y existencia del recurso económico por parte del solicitante.
3. Todas las gestiones serán a través de una carta crédito dirigida a proveedores previamente registrados en el Sistema DIF Guadalajara

• Personas en situación de vulnerabilidad

PERFIL



Derecho
a la salud

Apoyo económico para gastos funerarios

2.01 Trabajo Social Asistencial

Dirigido a	<ul style="list-style-type: none">• Niños y niñas• Adolescentes• Mujeres• Hombres• Personas adultas mayores
Beneficio	Recibir apoyo económico para gastos funerarios
Requisitos	<ol style="list-style-type: none">1 Ser residente del municipios de Guadalajara2 Ser sujeto de asistencia social3 Acudir a Oficinas Centrales de DIF Guadalajara el horario de atención4 Entregar la documentación completa
Documentación	<ol style="list-style-type: none">a) Copia de comprobante de domicilio, vigente no mayor a 3 mesesb) Copia de identificación oficial con fotografía del solicitantec) Copia de la CURPd) Copia de acta de nacimiento del finadoe) Copia del certificado de defunción firmada por el médico, así como número y sello visible del médico que lo expidef) Copia del comprobante de ingresos, puede ser:<ol style="list-style-type: none">I. Copia de nómina, oII. carta de trabajo
Costos	Sin costo
Convocatoria	Abierta

Apoyo económico para gastos funerarios

Datos de contacto para usuarios

Lic. Lucero Alcaráz Valdivia
Supervisora de casos de la Dirección del Área de Trabajo Social
Oficinas Centrales de DIF Guadalajara
Eulogio Parra 2539, Lomas de Guevara
33 3848 5045
lucero.alcaraz@difgdl.gob.mx

Horario de atención

Lunes a viernes
8:00 a 16:00 horas

Responsable

Mtra. Dora Aida Vargas Ocegüera
Directora de Área Trabajo Social
Oficinas Centrales de DIF Guadalajara
Eulogio Parra 2539, Lomas de Guevara
33 3848 5048, ext. 5039
dora.vargas@difgdl.gob.mx

NOTA

El apoyo económico será por \$ 6000.00 para el servicio de cremación, el cual se coordinará con el proveedor previamente registrado en el Sistema DIF Guadalajara

• Personas en situación de vulnerabilidad

PERFIL



Derecho
a una
vida digna

Dirigido a

- Niños y niñas
- Adolescentes
- Mujeres
- Hombres
- Personas adultas mayores

Beneficio

Recibir apoyo económico, no mayor a \$ 5000.00, para casos urgentes en cirugías y/o implementos médicos

Requisitos

- 1 Ser residente del municipio de Guadalajara, comprobado con información verídica de quien canaliza.
- 2 No contar con Seguridad Social.
- 3 Acudir un familiar directo con identificación oficial
- 4 Ser canalizado con la documentación completa. sellados, firmados, y cedula profesional por el Médico tratante
- 5 Entregar la documentación completa

Documentación

- a) Comprobante de domicilio vigente 3 meses de expedición.
- b) Copia de identificación oficial vigente con domicilio en mpo. de Guadalajara
- c) Copia de CURP.
- d) Copia de acta de nacimiento.
- e) Realizar Sicats dirigido a la Directora de Trabajo Social
- f) Resumen Médico,
- g) Prescripción médica,
- h) Estudio Sociofamiliar,
- y) Cotizaciones del proveedor en Hoja membretada

Canalizaciones para urgencias médicas

Costos	Sin costo
Convocatoria	Abierta / hasta contar con recurso económico para otorgar apoyo
Datos de contacto para usuarios	Lic. Lucero Alcaráz Valdivia Supervisora de casos de la Dirección del Área de Trabajo Social Oficinas Centrales de DIF Guadalajara Eulogio Parra 2539 , Lomas de Guevara 33 3848 5045 lucero.alcaraz@difgdl.gob.mx
Horario de atención	Lunes a viernes 8:00 a 15:30 horas
Responsable	Mtra. Dora Aida Vargas Ocegüera Directora de Área Trabajo Social Oficinas Centrales de DIF Guadalajara Eulogio Parra 2539, Lomas de Guevara 33 3848 5048, ext. 5039 dora.vargas@difgdl.gob.mx

NOTA

El apoyo económico no rebasará la cantidad de: \$5000.00 con proveedores previamente registrados en el Sistema DIF Guadalajara

Personas en situación de vulnerabilidad

PERFIL



Derecho a la salud

A close-up photograph showing a healthcare worker's hands adjusting a purple blood pressure cuff on a patient's arm. The patient is wearing a grey sweater. The background is dark with some blurred lights, suggesting an indoor setting like a clinic or hospital.

2.02 | Atención Médica de Primer Nivel

PROGRAMAS Y SERVICIOS | DIF GUADALAJARA

Consulta médica

2.02 Atención Médica de Primer Nivel

Dirigido a

- Niños y niñas
- Adolescentes
- Mujeres
- Hombres
- Personas adultas mayores

Beneficio

Recibir atención médica de calidad a costos accesibles para la población que vive en Guadalajara

Requisitos

1 Realizar una valoración por parte de la trabajadora social

En caso de que lo determine el equipo de trabajo social:

2 Pagar cuota de recuperación

Documentación

INE/CURP

Costos

\$30.00 por consulta médica

Convocatoria

Abierta

Datos de contacto para usuarios

CDC 4

33 4774 0304
Calz. Juan Pablo II
y Calle 60, Talpita

CDC 6

33 4774 0306
Aldama 2570
San Andrés

CDC 8

33 4774 0308
Independencia Nte. 4085
Huentitán El Bajo

CDC 11

33 4774 0411
Ramón Alcorta 1601
Lomas de Polanco

CDC 5

Abraham González 818
San Isidro

CDC 7

33 4774 0407
Mota Padilla 198
La Loma

CDC 10

33 4774 0310
José Gómez Urgarte 3690
Huentitán El Alto

CDC 13

33 4774 0313
Privada de Juárez 13
Tetlán

Consulta médica

Datos de contacto para usuarios

CDC 17
33 4774 0417
Calle 10 N°1963
Ferrocarril

CDC 18
33 4774 0318
Álvaro Obregón 2824
El Porvenir

CDC 19
33 4774 0419
Durazno 1438
Del Fresno

CDC 21
33 4774 0321
Faraones y Presidentes
Lomas del Paradero

CDC 22
33 4774 0322
Herrera y Cairo 867
Santa Teresita

Complejo Sauz
33 4774 0329
Av. Patria 3116
Esq. Islas Madivas
Jardines del Sauz

CDC 26
33 4774 0426
Academia 413
Esq. Artes Plásticas
Col. Miravalle

Horario de atención

Lunes a viernes
8:00 a 14:00 horas
CDC 7*
CDC 18*
CDC 19*
Complejo Sauz*

Lunes a viernes
8:00 a 12:00 horas
CDC 26*

Lunes a viernes
8:30 a 12:30 horas
CDC 6*
CDC 10*

Lunes a viernes
7:30 a 13:30 horas
CDC 4*
CDC 5*
CDC 8*

Lunes a viernes
9:30 a 13:30 horas
CDC 11*

Lunes a viernes
09:00 a 15:00 horas
CDC 13*

Lunes a viernes
7:00 a 15:00 horas
CDC 17*

Lunes a viernes
8:00 a 12:30 horas
CDC 21*
CDC 22*

***Corroborar horario de atención en los Centros**

Responsable

Dr. Jorge Robles
Jefatura del Departamento Médico
Oficinas Centrales de DIF Guadalajara
Eulogio Parra 2539, Lomas de Guevara
3338485000, ext. 6050
jorge.robles@difgdl.gob.mx

• **Personas en situación de vulnerabilidad**

PERFIL



Derecho a la salud

Certificado médico

2.02 Atención Médica de Primer Nivel

Dirigido a

- Niños y niñas
- Adolescentes
- Mujeres
- Hombres
- Personas adultas mayores

Beneficio

Recibir una valoración médica del estado físico del usuario o usuaria y un documento que lo certifique

Requisitos

- 1 Realizar una valoración por parte de la trabajadora social
- 2 Entregar la documentación completa

En caso de que lo determine el equipo de trabajo social:

- 3 Pagar cuota de recuperación

Documentación

- 1 Documento en donde se especifique el tipo de sangre,

Exámen clínico para certificado médico para el matrimonio: VIH, VDRL y grupo sanguíneo

Costos

\$60.00 por certificado médico

Convocatoria

Abierta

Datos de contacto para usuarios

CDC 4
33 4774 0304
Calz. Juan Pablo II
y Calle 60, Talpita

CDC 6
33 4774 0306
Aldama 2570
San Andrés

CDC 8
33 4774 0308
Independencia Nte. 4085
Huentitán El Bajo

CDC 11
33 4774 0411
Ramón Alcorta 1601
Lomas de Polanco

CDC 5
Abraham González 818
San Isidro

CDC 7
33 4774 0407
Mota Padilla 198
La Loma

CDC 10
33 4774 0310
José Gómez Urgarte 3690
Huentitán El Alto

CDC 13
33 4774 0313
Privada de Juárez 13
Tetlán

Certificado médico

Datos de contacto para usuarios

CDC 17
33 4774 0417
Calle 10 N°1963
Ferrocarril

CDC 18
33 4774 0318
Álvaro Obregón 2824
El Porvenir

CDC 19
33 4774 0419
Durazno 1438
Del Fresno

CDC 21
33 4774 0321
Faraones y Presidentes
Lomas del Paradero

CDC 22
33 4774 0322
Herrera y Cairo 867
Santa Teresita

Complejo Sauz
33 4774 0329
Av. Patria 3116
Esq. Islas Madivas
Jardines del Sauz

CDC 26
33 4774 0426
Academia 413
Esq. Artes Plásticas
Col. Miravalle

Horario de atención

Lunes a viernes
8:00 a 14:00 horas
CDC 7*
CDC 18*
CDC 19*
Complejo Sauz*

Lunes a viernes
8:00 a 12:00 horas
CDC 26*

Lunes a viernes
8:30 a 12:30 horas
CDC 6*
CDC 10*

Lunes a viernes
7:30 a 13:30 horas
CDC 4*
CDC 5*
CDC 8*

Lunes a viernes
9:30 a 13:30 horas
CDC 11*

Lunes a viernes
09:00 a 15:00 horas
CDC 13*

Lunes a viernes
7:00 a 15:00 horas
CDC 17*

Lunes a viernes
8:00 a 12:30 horas
CDC 21*
CDC 22*

***Corroborar horario de atención en los Centros**

Responsable

Dr. Jorge Robles
Jefatura del Departamento Médico
Oficinas Centrales de DIF Guadalajara
Eulogio Parra 2539, Lomas de Guevara
3338485000, ext. 6050
jorge.robles@difgdl.gob.mx

• Personas en situación de vulnerabilidad

PERFIL



Derecho
a la salud



2.03 | Asistencia Alimentaria y Nutrición

PROGRAMAS Y SERVICIOS | DIF GUADALAJARA

Dirigido a

- Niñas, niños y Adolescentes

Beneficio

Recibir un desayuno escolar en modalidad caliente o frío

Requisitos

- a) Asistir a un plantel público del Sistema Educativo Nacional en Guadalajara inscrito en el servicio de desayunos escolares
- 1 Escuela que desee inscribirse en el servicio:
 - a) Estar dada de alta en el Sistema Educativo del Estado de Jalisco
 - b) Registrarse en el padrón del programa al inicio del ciclo escolar
 - c) Carta compromiso
 - d) Formato de inscripción de beneficiarios (alta o reingreso)
 - e) Acta constitutiva del comité
 - 2 La selección de los usuarios y usuarias se realiza con el apoyo de autoridades de los planteles escolares
 - 3 Se priorizan aquellos planteles con elevado porcentaje de malnutrición entre los y las alumnas

Documentación

Beneficiario:

- a) Datos personales del beneficiario (dirección, peso y talla)
- b) CURP del beneficiario
- c) CURP de madre, padre o tutor

Desayunos escolares

Costos	\$10.00 desayuno frio Hasta \$15.00 desayuno caliente
Convocatoria	Durante los meses de enero a marzo y agosto a octubre.
Datos de contacto para usuarios	Alma Cristina Rosales Escatel Coordinadora del Programa de Alimentación Escolar Av. Patria 3116, Jardines del Sauz 33 4774 0328 cnutricion07@difgdl.gob.mx
Horario de atención	Lunes a viernes 8:00 a 16:00 horas
Responsable	Mtra. Ángeles María Fuentes Larios Jefatura del Departamento de Nutrición Apoyo Alimentario Av. Patria 3116, Jardines del Sauz, Guadalajara. 33 4774 0328, Ext. 9015 angeles.fuentes@difgdl.gob.mx

NOTA

La convocatoria oficial es publicada por el DIF Jalisco para levantar el padrón, por lo que el servicio queda sujeto a su operación

Niñas y niños con algún grado de desnutrición o en riesgo de padecerla

PERFIL



Derecho
a la alimentación
y nutrición

Programa de Atención Alimentaria a Personas en Situación de Vulnerabilidad (PAASIV)

2.03 Asistencia Alimentaria y Nutrición

Dirigido a

- Hombres
- Mujeres
- Personas adultas mayores
- Personas con discapacidad y personas con carencia alimentaria

Beneficio

Recibir una canasta alimentaria mensual por beneficiario inscrito

Requisitos

- 1 Personas con discapacidad.
 - a) Personas de 6 a 59 años que tengan algún tipo de discapacidad.
 - b) Que no reciban ningún otro apoyo alimentario.
 - c) Que no tengan familiares inscritos en el programa que vivan en el mismo hogar.
 - d) Entregar la documentación completa.
- 2 Personas adultas mayores
 - a) Mujeres y hombres que tengan 60 años cumplidos a enero del año en curso
 - b) Que no reciban ningún otro apoyo alimentario.
 - c) Que no tengan familiares inscritos en el programa que vivan en el mismo hogar.
 - d) Entregar la documentación completa
- 3 Personas en condición de vulnerabilidad
 - a) Mujeres y hombres que tengan 6 a 59 años que por su condición de vulnerabilidad se encuentren en situación de carencia alimentaria o desnutrición
 - b) Que no reciban ningún otro apoyo alimentario
 - c) Que no tengan familiares inscritos en el programa que vivan en el mismo hogar
 - d) Entregar la documentación completa

Programa de Asistencia Social Alimentaria a Personas de Atención Prioritaria (PAAP)

Documentación

1 Personas con discapacidad

- a) Encuesta EFIIA realizada por el Sistema DIF Guadalajara
- b) Carta compromiso
- c) Copia de CURP del beneficiario
- d) Copia de identificación oficial del beneficiario (en caso de ser mayor de 18 años)
- e) De tener un responsable, copia de identificación oficial del responsable
- f) Copia del comprobante de domicilio con vigencia no mayor a 3 meses
- g) Constancia emitida por alguna institución pública o privada, que describa el tipo de discapacidad con vigencia no mayor a un año

2 Personas adulta mayores

- a) Encuesta EFIIA realizada por el Sistema DIF Guadalajara
- b) Carta compromiso
- c) Copia de la CURP del beneficiario
- d) Copia de identificación oficial del beneficiario
- e) Copia del comprobante de domicilio con vigencia no mayor a 3 meses

Si la persona adulta mayor depende de otra persona:

- f) Copia de identificación oficial del responsable

Programa de Asistencia Social Alimentaria a Personas de Atención Prioritaria (PAAP)

Documentación

- 3** Personas en situación de carencia alimentaria o desnutrición
- a) Encuesta EFIIA realizada por el Sistema DIF Guadalajara
 - b) Carta compromiso
 - c) Copia de CURP del beneficiario
 - d) Copia de identificación oficial del beneficiario (en caso de ser mayor de 18 años)
 - e) Copia del comprobante de domicilio con vigencia no mayor a 3 meses

Si la persona es menor a 18 años:

- f) Copia de identificación oficial del responsable

Costos

Sin costo

Convocatoria

Durante los meses de Octubre a Diciembre

Datos de contacto para usuarios

Nora M. García Irineo
Atención Alimentaria a Personas en Situación de Vulnerabilidad (PAASIV)
Av. Patria 3116, Jardines del Sauz | 33 4774 0328 | nora.garcia@difgdl.gob.mx

Horario de atención

Lunes a viernes
8:00 a 16:00 horas

Responsable

Mtra. Ángeles María Fuentes Larios
Jefatura del Departamento de Apoyo Alimentario
Av. Patria 3116, Jardines del Sauz, Guadalajara.
33 4774 0328, Ext 9015 | angeles.fuentes@difgdl.gob.mx

NOTA

La convocatoria oficial es publicada por el DIF Jalisco para levantar el padrón, por lo que el servicio queda sujeto a su operación.

1. Las personas deben ser residentes del Municipio de Guadalajara.
2. Los usuarios y usuarias no deben recibir el apoyo de otro programa alimentario.
3. Niños y niñas de 2 a 5 años no escolarizados
4. Personas en situación de vulnerabilidad
5. Persona con discapacidad física
6. Persona con discapacidad intelectual

PERFIL



Derecho

a un desarrollo pleno



Derecho

a la alimentación y nutrición

Programa de Atención Alimentaria en los primeros 1000 Días y Primera Infancia

2.03 Asistencia Alimentaria y Nutrición

- Dirigido a**
- **Padrón 1:** Mujeres embarazadas, periodo de lactancia Niñas y Niños de 12-24 meses de edad.
 - **Padrón 2:** Niños de 2 a 5 años 11 meses

Beneficio Recibir una canasta alimentaria mensual para prevenir la desnutrición materna o infantil del municipio de Guadalajara

- Requisitos**
- Padrón 1**
- 1 Vivir en Guadalajara
 - 2 Estar en cualquier mes de embarazo o en periodo de lactancia
 - 3 Vivir con inseguridad alimentaria
 - 4 No recibir apoyo de otro programa alimentario

- Padrón 2**
- 1 Vivir en Guadalajara
 - 2 Tener entre 12 a 24 meses de edad
 - 3 Vivir con inseguridad alimentaria
 - 4 No recibir apoyo de otro programa alimentario

- Documentación**
- 1 **Mujer embarazada o periodo de lactancia (Padrón 1)**
 - a) Copia de acta de nacimiento de la beneficiario que incluya CURP
 - b) Copia de la "cartilla de los 1,000 días, (en caso de no contar con "cartilla de los 1,000 días" puede presentar otra cartilla, certificado o constancia médica emitida por alguna institución pública o privada)
 - c) Comprobante de domicilio con vigencia máxima de 3 meses
 - d) Copia de identificación oficial
 - e) Encuesta EFIIA realizada por el Sistema DIF Guadalajara

Asistencia Social en los Primeros 1000 Días de Vida

Documentación

- f)** En caso de que la beneficiaria fuera menor de 18 años:
 - I)** Copia de identificación oficial de madre, padre o tutor
 - II)** Carta compromiso firmada por madre, padre o tutor de beneficiarias menor de 18 años

De ser necesario

- g)** Copia de identificación de algún responsable para recoger apoyo alimentario en caso de que beneficiaria no pueda asistir por motivos de salud

Mujer en periodo de lactancia

- a)** El hijo o la hija no debe ser mayor a 2 años de edad al año fiscal o una constancia médica donde acredite que está lactando
- b)** Copia de la CURP de la hija o hijo

Mujer en periodo de embarazo

- a)** Formato de seguimiento de mujeres embarazadas, únicamente para casos extraordinarios en donde las mujeres no cuenten con servicios médicos públicos o privados

2. Niñas o niños (Padrón 2)

- a)** Copia del acta de nacimiento del beneficiario(a) que incluya la CURP.
- b)** Constancia de peso y talla o certificado médico emitido por alguna institución pública o privada, debidamente requisitada con el número de cédula profesional del médico o nutriólogo que la emite, pudiendo ser profesional de la salud del DIF Guadalajara en las 2 mediciones.
- c)** Comprobante de domicilio con vigencia máxima de 3 meses
- d)** Copia de identificación oficial de la madre, padre o tutor.
- e)** Encuesta EFIIA realizada por el Sistema DIF Guadalajara
- f)** Carta compromiso firmada por la madre, padre o tutor del beneficiario

Asistencia Social en los Primeros 1000 Días de Vida

Costos

- Mujeres embarazadas o en periodo de lactancia sin costo
- Niñas y niños sin costo

Convocatoria

Durante los meses de octubre a diciembre

Datos de contacto para usuarios

Araceli Jara Arteaga
Coordinadora del Programa de Asistencia Social Alimentaria en los Primeros 1000 días y Primera infancia
Av. Patria 3116, Jardines del Sauz
33 4774 0328
1000dias@difgdl.gob.mx

Horario de atención

Lunes a Viernes
8:00 a 16:00 horas

Responsable

Mtra. Ángeles María Fuentes Larios
Jefatura del Departamento de Apoyo Alimentario
Av. Patria 3116 , Jardines del Sauz, Guadalajara.
33 4774 0328, Ext 9015 | angeles.fuentes@difgdl.gob.mx

NOTA

La convocatoria oficial es publicada por el DIF Jalisco para levantar el padrón, por lo que el servicio queda sujeto a su operación.

- Mujeres embarazadas,
- Mujeres en periodo de lactancia
- Niñas y niños en riesgo de desnutrición

PERFIL



Derecho

a un desarrollo pleno



Derecho

a la alimentación y nutrición

Lactarios

Dirigido a

- Mujeres en periodo de embarazo o lactancia

Beneficio

Tener acceso a un espacio seguro, adecuado e higiénico para alimentar al hijo o hija con leche materna o extraer y almacenar la leche materna, otorgándoles orientación y asesoría en el proceso.

Requisitos

- a) Tener una hija o hijo en periodo de lactancia o que la mujer esté en periodo de gestación
- b) Entregar la documentación

Documentación

Préstamo de extractor en Lactarios:

- a) Solicitud para uso del lactario.
- b) Copia de identificación oficial
- c) Copia del comprobante de domicilio no mayor a tres meses

Costos

Sin Costo

Convocatoria

Abierta

Datos de contacto para usuarios

Mtra. Ángeles María Fuentes Larios
Jefatura del Departamento de Apoyo Alimentario
Av. Patria 3116 , Jardines del Sauz, Guadalajara.
33 4774 0328, Ext 9015 | angeles.fuentes@difgdl.gob.mx

Horario de atención

Lunes a viernes
8:00 a 16:00 horas

Responsable

Mtra. Ángeles María Fuentes Larios
Jefatura del Departamento de Apoyo Alimentario
Av. Patria 3116 , Jardines del Sauz, Guadalajara.
33 4774 0328, Ext 9015 | angeles.fuentes@difgdl.gob.mx

• Mujeres en etapa de lactancia y embarazadas

PERFIL



Derecho
a un desarrollo pleno



Derecho
a la alimentación y nutrición

PROGRAMAS Y SERVICIOS | DIF GUADALAJARA

2.04 | Atención Psicológica



Terapia individual

2.04 Atención Psicológica

Dirigido a

- Niños y niñas
- Adolescentes
- Mujeres
- Hombres
- Personas adultas mayores

Beneficio

Recibir atención psicológica para encontrar formas eficaces para afrontar, superar o atender situaciones emocionales que afectan el sano desarrollo de las personas

Requisitos

- 1 Ser sujeto a asistencia social
- 2 No requerir atención médica psiquiátrica o neurológica
- 3 Entregar la documentación completa

Documentación

- a) Copia de identificación oficial
- b) Copia de CURP

Costos

\$52 por sesión

Convocatoria

Abierta

Datos de contacto para usuarios

CDC 3
33 4774 0303
San Idelfonso 1431
Santa María

CDC 8
33 4774 0308
Independencia Nte. 3690
Huentitán El Alto

CDC 5
33 4774 0305
Abraham González
y Calle 80
San Isidro

CDC 11
33 4774 0411
Ramón Alcorta 1601
Lomas de Polanco

CDC 7
33 4774 0407
Mota Padilla 1983
Jardines de la Cruz

NOTA

El servicio está sujeto a disponibilidad de citas en el centro de interés.

Terapia individual

Datos de contacto para usuarios	CDC 15 33 4774 0315 Enrique Ozorio 2658 El Carmen	CDC 19 33 4774 0419 Durazno 1438 Del Fresno	CDC 22 33 4774 0322 Herrera y Cairo 967 Santa Teresita	CDC 26 33 4774 0426 Academia 413 Esq. Artes Plásticas Col. Miravalle
	CDC 17 33 4774 0417 Calle 10 N°1963 Ferrocarril	CDC 20 33 4774 0320 Pitagoras 195 Agustín Yáñez	CDC 24 33 4774 0424 Teruel 2826 Santa Elena de La Cruz	CDC 27 33 4774 0327 1ero de Octubre 4750 Colorines
	CDC 18 33 4774 0318 Álvaro Obregón 2824 El Porvenir	CDC 21 33 4774 0321 Faraones y Presidentes Lomas del Paradero	CDC 25 33 4774 0425 Av. Patria 3116 El Sáuz	CAETF 33 3609 9529 Hacienda de la Herradura 1477-A Oblatos
Horario de atención	Lunes a viernes 8:00 a 14:00 horas CDC 3 CDC 5 CDC 19 CDC 20 CDC 25 CAETF	Lunes a viernes 8:00 a 16:00 horas CDC 7 CDC 10 CDC 11 CDC 15 CDC 22 CDC 24 CDC 27	Lunes a viernes 7:00 a 13:00 horas CDC 8 Lunes a viernes 9:00 a 15:00 horas CDC 17 CDC 26	Lunes a viernes 9:00 a 16:00 horas CDC 21
Responsable	Lic. Karla Berenice Ramírez Morán Jefatura del Departamento de Psicología Oficinas Centrales de DIF Guadalajara Eulogio Parra 2539, Lomas de Guevara 33 3848 5026 psicología@difgdl.gob.mx			

Personas en situación de vulnerabilidad

PERFIL



Derecho a la salud mental

Terapia familiar

2.04 Atención Psicológica

Dirigido a

- Familias

Beneficio

Recibir acompañamiento familiar con el objetivo de establecer cambios en la manera de relacionarse entre sus padres, madres, hijas o hijos, o familia extensa, y/o cualquier miembro que sea parte del núcleo familiar asimismo acompañar a familias que atraviesen algún proceso legal, administrativo o académicos.

Requisitos

- 1 Ser sujeto a asistencia social
- 2 No requerir atención médica psiquiátrica o neurológica (se determina después de primera entrevista con psicología)
- 3 Que los miembros de la familia asistan
- 4 Entregar la documentación completa

Documentación

- a) Copia de identificación oficial
- b) Copia de CURP
- c) Copia del comprobante de domicilio

Costos

\$70 por Familia

Convocatoria

Abierta

NOTA

El servicio está sujeto a disponibilidad de citas en el centro de interés.

Datos de contacto para usuarios

CDC 3
33 4774 0303
San Idelfonso 1431
Santa María

CDC 5
33 4774 0305
Abraham González
y Calle 80, San Isidro

CDC 7
33 4774 0407
Mota Padilla 1983
Jardines de la Cruz

CDC 8
33 4774 0308
Independencia Nte. 3690
Huentitán El Alto

CDC 11
33 4774 0411
Ramón Alcorta 1601
Lomas de Polanco

Terapia familiar

<p>Datos de contacto para usuarios</p>	<p>CDC 15 33 4774 0315 Enrique Ozorio 2658 El Carmen</p> <p>CDC 17 33 4774 0417 Calle 10 N°1963 Ferrocarril</p> <p>CDC 18 33 4774 0318 Álvaro Obregón 2824 El Porvenir</p>	<p>CDC 19 33 4774 0419 Durazno 1438 Del Fresno</p> <p>CDC 20 33 4774 0320 Pitagoras 195 Agustín Yáñez</p> <p>CDC 21 33 4774 0321 Faraones y Presidentes Lomas del Paradero</p>	<p>CDC 22 33 4774 0322 Herrera y Cairo 967 Santa Teresita</p> <p>CDC 24 33 4774 0424 Teruel 2826 Santa Elena de La Cruz</p> <p>CDC 25 33 4774 0425 Av. Patria 3116 El Sáuz</p>	<p>CDC 26 33 4774 0426 Academia 413 Esq. Artes Plásticas Col. Miravalle</p> <p>CDC 27 33 4774 0327 1ero de Octubre 4750 Colorines</p> <p>CAETF 33 3609 9529 Hacienda de la Herradura 1477-A Oblatos</p>
<p>Horario de atención</p>	<p>Lunes a viernes 8:00 a 14:00 horas</p> <p>CDC 3 CDC 5 CDC 19 CDC 20 CAETF</p>	<p>Lunes a viernes 8:00 a 16:00 horas</p> <p>CDC 7 CDC 10 CDC 11 CDC 15 CDC 22 CDC 24 CDC 25 CDC 27</p>	<p>Lunes a viernes 7:00 a 13:00 horas</p> <p>CDC 8</p> <p>Lunes a viernes 9:00 a 15:00 horas</p> <p>CDC 17 CDC 26</p>	<p>Lunes a viernes 9:00 a 16:00 horas</p> <p>CDC 21</p> <p>Personas en situación de vulnerabilidad</p>
<p>Responsable</p>	<p>Karla Berenice Ramírez Morán Jefatura del Departamento de Psicología Oficinas Centrales de DIF Guadalajara Eulogio Parra 2539, Lomas de Guevara 33 3848 5026 psicología@difgdl.gob.mx</p>			
<p>PERFIL</p>				
<div style="display: flex; justify-content: space-around; align-items: center;"> <div style="text-align: center;">  <p>Derecho a la familia</p> </div> <div style="text-align: center;">  <p>Derecho a un ambiente sano</p> </div> <div style="text-align: center;">  <p>Derecho a la salud mental</p> </div> </div>				

Terapia de pareja

2.04 Atención Psicológica

Dirigido a

- Parejas

Beneficio

Recibir acompañamiento para resolver problemáticas en las relaciones de pareja, así como mejorar conductas que dificultan la interacción

Requisitos

- 1 Se sujeto a asistencia social
- 2 No requerir atención médica psiquiátrica o neurológica (se determina después de primera entrevista con psicología)
- 3 Entregar la documentación completa

Documentación

- a) Copia de identificación oficial
- b) Copia de CURP
- c) Copia del comprobante de domicilio

Costos

\$90 por pareja

Convocatoria

Abierta

NOTA

El servicio está sujeto a disponibilidad de citas en el centro de interés.

Datos de contacto para usuarios

CDC 3

33 4774 0303
San Idelfonso 1431
Santa María

CDC 5

33 4774 0305
Abraham González y Calle 80
San Isidro

CDC 7

33 4774 0407
Mota Padilla 1983
Jardines de la Cruz

CDC 8

33 4774 0308
Independencia Nte. 3690
Huentitán El Alto

CDC 11

33 4774 0411
Ramón Alcorta 1601
Lomas de Polanco

CDC 15

33 4774 0315
Enrique Ozorio 2658
El Carmen

CDC 17

33 4774 0417
Calle 10 N°1963
Ferrocarril

CDC 18

33 4774 0318
Álvaro Obregón 2824
El Porvenir

Terapia de pareja

<p>Datos de contacto para usuarios</p>	<p>CDC 19 33 4774 0419 Durazno 1438 Del Fresno</p>	<p>CDC 22 33 4774 0322 Herrera y Cairo 967 Santa Teresita</p>	<p>CDC 24 33 4774 0424 Teruel 2826 Santa Elena de La Cruz</p>	<p>CDC 26 33 4774 0426 Academia 413 Esq. Artes Plásticas Col. Miravalle</p>	<p>CAETF 33 3609 9529 Hacienda de la Herradura 1477-A Oblatos</p>
<p>Horario de atención</p>	<p>Lunes a viernes 8:00 a 14:00 horas CDC 3 CDC 5 CDC 19 CDC 20 CDC 25 CAETF</p>	<p>Lunes a viernes 8:00 a 16:00 horas CDC 7 CDC 10 CDC 11 CDC 15 CDC 22 CDC 24 CDC 27</p>	<p>Lunes a viernes 7:00 a 13:00 horas CDC 8</p> <p>Lunes a viernes 9:00 a 15:00 horas CDC 17 CDC 26</p>	<p>Lunes a viernes 9:00 a 16:00 horas CDC 21</p>	<p>Personas en situación de vulnerabilidad</p>
<p>Responsable</p>	<p>Lic. Karla Berenice Ramírez Morán Jefatura del Departamento de Psicología Oficinas Centrales de DIF Guadalajara Eulogio Parra 2539, Lomas de Guevara 33 3848 5026 psicología@difgdl.gob.mx</p>				

PERFIL



Derecho
a un ambiente sano



Derecho
a la salud mental

Escuela de padres y madres

2.04 Atención Psicológica

Dirigido a

- Madres, padres o tutores

Beneficio

Recibir acompañamiento durante 10 sesiones para aprender y reflexionar acerca de la relación con los hijos, favoreciendo el desarrollo de habilidades personales y de crianza

Requisitos

- 1 Se sujeto a asistencia social
- 2 No requerir atención médica psiquiátrica o neurológica (se determina después de primera entrevista con psicología)
- 3 Entregar la documentación completa

Documentación

- a) Copia de identificación oficial
- b) Copia de CURP
- c) Copia comprobante de domicilio

Costos

\$10 por persona por curso

Convocatoria

Semestral

Datos de contacto para usuarios

CDC 3
33 4774 0303
San Idelfonso 1431
Santa María

CDC 8
33 4774 0308
Independencia Nte. 3690
Huentitán El Alto

CDC 5
33 4774 0305
Abraham González
y Calle 80, San Isidro

CDC 11
33 4774 0411
Ramón Alcorta 1601
Lomas de Polanco

CDC 7
33 4774 0407
Mota Padilla 1983
Jardines de la Cruz

NOTA

Los cursos se realizan dos veces por año en cada centro, sin embargo la fecha de apertura es según demanda.

Escuela de padres y madres

Datos de contacto para usuarios	CDC 15 33 4774 0315 Enrique Ozorio 2658 El Carmen	CDC 19 33 4774 0419 Durazno 1438 Del Fresno	CDC 22 33 4774 0322 Herrera y Cairo 967 Santa Teresita	CDC 26 33 4774 0426 Academia 413 Esq. Artes Plásticas Col. Miravalle
	CDC 17 33 4774 0417 Calle 10 N°1963 Ferrocarril	CDC 20 33 4774 0320 Pitagoras 195 Agustín Yáñez	CDC 24 33 4774 0424 Teruel 2826 Santa Elena de La Cruz	CDC 27 33 4774 0327 1ero de Octubre 4750 Colorines
	CDC 18 33 4774 0318 Álvaro Obregón 2824 El Porvenir	CDC 21 33 4774 0321 Faraones y Presidentes Lomas del Paradero	CDC 25 33 4774 0425 Av. Patria 3116 El Sáuz	CAETF 33 3609 9529 Hacienda de la Herradura 1477-A Oblatos
Horario de atención	Lunes a viernes 8:00 a 14:00 horas CDC 3 CDC 5 CDC 19 CDC 20 CDC 25 CAETF	Lunes a viernes 8:00 a 16:00 horas CDC 7 CDC 10 CDC 11 CDC 15 CDC 22 CDC 24 CDC 27	Lunes a viernes 7:00 a 13:00 horas CDC 8 Lunes a viernes 9:00 a 15:00 horas CDC 17 CDC 26	Lunes a viernes 9:00 a 16:00 horas CDC 21
Responsable	Lic. Karla Berenice Ramírez Morán Jefatura del Departamento de Psicología Oficinas Centrales de DIF Guadalajara Eulogio Parra 2539, Lomas de Guevara 33 3848 5026 psicología@difgdl.gob.mx			

• Personas en situación de vulnerabilidad

PERFIL



Derecho
a la familia



Derecho
a un ambiente sano



Derecho
a la salud mental



2.05 | Atención Odontológica

PROGRAMAS Y SERVICIOS | DIF GUADALAJARA

Dirigido a	<ul style="list-style-type: none">• Niños y niñas• Adolescentes• Mujeres• Hombres• Personas adultas mayores
Beneficio	Recibir atención general para mantener la salud bucal de población en situación de vulnerabilidad en Guadalajara
Requisitos	<ol style="list-style-type: none">1 Solicitar cita presencial o vía telefónica en el Centro de Desarrollo Comunitario que tenga el servicio de odontología2 Presentarse el día y hora de su cita3 Entregar la documentación completa
Documentación	<p>a) Copia de identificación oficial con fotografía INE, comprobante domicilio, CURP;adulto mayor (INAPAM O INEM)</p> <p>Si es menor de 18 años,</p> <p>a) Copia de identificación oficial de la madre, padre o tutor</p>
Costos	\$ 50.00
Convocatoria	Abierta

• Personas en situación de vulnerabilidad

PERFIL



Derecho
a la salud

Consulta general

Datos de contacto para usuarios	Clínica Dental Av. Plan de San Luis 1598 San Bernardo 33 4774 0333 Entre Gregorio Dávila y Mar Rojo	CDC 8 33 4774 0308 Independencia Nte. 4085 Huentitán El Bajo	CDC 22 33 4774 0322 Herrera y Cairo 867 Santa Teresita
	CDC 7 33 4774 0407 Mota Padilla 198 La Loma	CDC 9 33 4774 0309 San Salvador 1983 Jardines de La Cruz	Complejo Sauz 33 4774 0329 Av. Patria 3116 Esq. Islas Madivas Jardines del Sauz
Horario de atención	Clínica Dental Lunes a viernes 8:00 a 20:00 horas	CDC 9 Martes a viernes 10:00 a 14:00 horas	Complejo Sauz Lunes a viernes 8:30 a 14:30 horas
	CDC 8 Martes a viernes 8:00 a 14:00 horas	CDC 22 Miércoles 8:00 a 14:00 horas Martes, jueves y viernes 8:00 a 14:00 horas	
Responsable	Clínica Dental C.D.E.O. Blanca Lourdes Canela Murillo Jefatura del Departamento de Salud Bucal Av. Plan de San Luis 1598 San Bernardo 33 4774 0333 blanca.canela@difgdl.gob.mx		

Consulta de especialidad

2.05 Atención Odontológica

Dirigido a	<ul style="list-style-type: none">• Niñas y niños• Adolescentes• Mujeres• Hombres• Personas adultas mayores
Beneficio	Recibir atención especializada como atención de prótesis ocular
Requisitos	<ol style="list-style-type: none">1 Solicitar cita presencial o vía telefónica en el Centro de Desarrollo Comunitario que tenga el servicio de odontología2 Presentarse el día y hora de su cita3 Entregar la documentación completa
Documentación	<p>a) INE, Comprobante de domicilio, CURP, (A.M.) INAPAM</p> <p>Si es menor de 18 años,</p> <p>a) Copia de identificación oficial de la madre, padre o tutor</p>
Costos	\$ 250.00
Convocatoria	Abierta
Datos de contacto para usuarios	<p>Clínica Dental Av. Plan de San Luis 1598 Mezquitan Country 33 4774 0333 Entre Gregorio Dávila y Mar Rojo</p>
Horario de atención	<p>Clínica Dental Prótesis oculares: Martes 11:00 a 18:00 horas</p> <p>Clinica Dental Ortodoncia: Viernes 8:00 a 14:00 horas</p>
Responsable	<p>Clínica Dental C.D.E.O. Blanca Lourdes Canela Murillo Jefatura del Departamento de Salud Bucal Av. Plan de San Luis 1598 San Bernardo 33 4774 0333 blanca.canela@difgdl.gob.mx</p>

• Personas en situación de vulnerabilidad

PERFIL



Derecho
a la salud

Consulta de aparatología

2.05 Atención Odontológica

Dirigido a	<ul style="list-style-type: none">• Niños y niñas• Adolescentes• Mujeres• Hombres• Personas adultas mayores
Beneficio	Recibir atención especializada para recuperar la salud bucal de población en situación de vulnerabilidad en Guadalajara
Requisitos	<ol style="list-style-type: none">1 Solicitar cita presencial o vía telefónica en el Centro de Desarrollo Comunitario que tenga el servicio de odontología2 Presentarse el día y hora de su cita3 Entregar la documentación completa
Documentación	<p>a) INE, Comprobante de domicilio, CURP, INAPAM</p> <p>Si es menor de 18 años,</p> <p>a) Copia de identificación oficial de la madre, padre o tutor</p>
Costos	\$ 200.00
Convocatoria	Abierta

• Personas en situación de vulnerabilidad

PERFIL



Consulta de aparatología

Datos de contacto para usuarios

Clínica Dental
Av. Plan de San Luis 1598
Mezquitan country | 33 4774 0333
Gregorio Dávila y Mar Rojo

Horario de atención

Clínica Dental
Viernes
8:00 a 16:00 horas

Responsable

Clínica Dental
C.D.E.O. Blanca Lourdes Canela Murillo
Jefatura del Departamento de Salud Bucal
Plan de San Luis 1598, San Bernardo
33 4774 0333 | blanca.canela@difgdl.gob.mx



2.06 | Atención en Laboratorio Clínico

PROGRAMAS Y SERVICIOS | DIF GUADALAJARA

Pruebas de laboratorio

2.06 Atención en Laboratorio Clínico

Dirigido a

- Niños y niñas
- Adolescentes
- Mujeres
- Hombres
- Personas adultas mayores

Beneficio

Recibir resultados de exámenes de pruebas (biológicas, bacteriológicas, serológicas, inmunológicas, hematológicas) a precios económicos para la población vulnerable de Guadalajara y público en general.

Requisitos

1. Tener una orden de servicio

Cumplir con los requisitos para la toma de muestra

Documentación

- a) Identificación oficial

Costos

Dependiendo del tipo de prueba y precio autorizado por año

Convocatoria

Abierta

Datos de contacto para usuarios

Laboratorio DIF Guadalajara
Reforma 2593, Lomas de Guevara
33 3848 50 49 | 33 3848 50 21
laboratorio@difgdl.gob.mx

Sala de tomas

33 3848 50 49 | 33 3848 50 21

CDC 6
Aldama 2570
San Andrés

CDC 11
Ramón Alcorta 1601
Lomas de Polanco

CDC 22
Herrera y Cairo 867
Santa Teresita

Complejo Sauz
Av. Patria 3116
Esq. Islas Madivas
Jardines del Sauz

Pruebas de laboratorio

Horario de atención

Laboratorio DIF Guadalajara

Lunes a viernes

Recepción de muestras 7:30 a 11:00 horas

Atención general 7:30 a 15:30 horas

Responsable

QFB. Elba Araceli Gallo Vazquez

Jefatura del Departamento de Laboratorio

Reforma 2593, Lomas de Guevara

33 3848 5049 | 33 3848 5021

elba.gallo@difgdl.gob.mx

Salas de tomas en CDC

Lunes a viernes

7:30 a 9:00 horas

Mediante Cita

NOTA

Descuentos:

Personas adultas mayores
a) Copia de tarjeta INSEN, INAPAM, INE O IFE

Empleados del DIF Guadalajara
a) Gafete de empleado

Personas con discapacidad
a) Credencial de Discapacidad

Personas en situación de vulnerabilidad

• Personas en situación de vulnerabilidad

PERFIL



Derecho a la salud

Pruebas de laboratorio prematrimoniales

2.06 Atención en Laboratorio Clínico

Dirigido a

- Mujeres
- Hombres
- Personas adultas mayores

Beneficio

Recibir resultados de exámenes a precios económicos para la población vulnerable de Guadalajara

Requisitos

1. Tener una orden de servicio
- Cumplir con los requisitos para la toma de muestra

Documentación

- a) Identificación oficial

Costos

Dependiendo del tipo de prueba y precio autorizado por año

Convocatoria

Abierta

Datos de contacto para usuarios

Laboratorio DIF Guadalajara
Reforma 2593, Lomas de Guevara
33 3848 50 49 | 33 3848 50 21
laboratorio@difgdl.gob.mx

Sala de tomas

33 3848 50 49 | 33 3848 50 21

CDC 6
Aldama 2570
San Andrés

CDC 11
Ramón Alcorta 1601
Lomas de Polanco

CDC 22
Herrera y Cairo 867
Santa Teresita

Complejo Sauz
Av. Patria 3116
Esq. Islas Madivas
Jardines del Sauz

Pruebas de laboratorio prematrimoniales

Horario de atención

Laboratorio DIF Guadalajara

Lunes a viernes

Recepción de muestras 7:30 a 11:00 horas

Atención general 7:30 a 15:30 horas

Responsable

QFB. Elba Araceli Gallo Vazquez

Jefatura del Departamento de Laboratorio

Reforma 2593, Lomas de Guevara

33 3848 5049 | 33 3848 5021

elba.gallo@difgdl.gob.mx

Salas de tomas en CDC

Lunes a viernes

7:30 a 9:00 horas

Mediante Cita

NOTA

Descuentos:

Personas adultas mayores

a) Copia de tarjeta INSEN, INAPAM, INE O IFE

Empleados del DIF

Guadalajara

a) Gafete de empleado

Personas con discapacidad

a) Credencial de Discapacidad

Personas en situación de vulnerabilidad

• Personas en situación de vulnerabilidad

PERFIL



Derecho a la familia



Derecho a una vida digna



Derecho a la salud

Pruebas de laboratorio dengue, influenza y covid

2.06 Atención en Laboratorio Clínico

Dirigido a

- Niños y niñas
- Adolescentes
- Mujeres
- Hombres
- Personas adultas mayores

Beneficio

Recibir resultados de exámenes a precios económicos para la población vulnerable de Guadalajara

Requisitos

1. Tener una orden de servicio

Cumplir con los requisitos para la toma de muestra

Documentación

a) Identificación oficial

Costos

Dependiendo del tipo de prueba y precio autorizado por año

Convocatoria

Abierta

Datos de contacto para usuarios

Laboratorio DIF Guadalajara
Reforma 2593, Lomas de Guevara
33 3848 50 49 | 33 3848 50 21
laboratorio@difgdl.gob.mx

Sala de tomas

33 3848 50 49 | 33 3848 50 21

CDC 6
Aldama 2570
San Andrés

CDC 11
Ramón Alcorta 1601
Lomas de Polanco

CDC 22
Herrera y Cairo 867
Santa Teresita

Complejo Sauz
Av. Patria 3116
Esq. Islas Madivas
Jardines del Sauz

Pruebas de laboratorio dengue, influenza y covid

Horario de atención

Laboratorio DIF Guadalajara

Lunes a viernes
Recepción de muestras 7:30 a 11:00 horas
Atención general 7:30 a 15:30 horas

Salas de tomas en CDC

Lunes a viernes
7:30 a 9:00 horas
Mediante Cita

Responsable

QFB. Elba Araceli Gallo Vazquez Jefatura del Departamento de Laboratorio

Reforma 2593, Lomas de Guevara
33 3848 5049 | 33 3848 5021
elba.gallo@difgdl.gob.mx

NOTA

Descuentos:

Personas adultas mayores
a) Copia de tarjeta INSEN, INAPAM, INE O IFE

Empleados del DIF Guadalajara
a) Gafete de empleado

Personas con discapacidad
a) Credencial de Discapacidad

Personas en situación de vulnerabilidad

• Personas en situación de vulnerabilidad

PERFIL



Derecho a la salud



2.07 | **Atención en Centros
de Desarrollo Infantil**

PROGRAMAS Y SERVICIOS | DIF GUADALAJARA

Educación inicial y preescolar con servicio de cuidados

2.07 Atención en Centros de Desarrollo Infantil

Dirigido a

- Niñas y niños

Beneficio

Que niñas y niños desde seis meses a seis años de edad reciban educación inicial y preescolar durante la jornada laboral de su madre, padre o tutor, además atención asistencial: médica, psicológica, ración alimenticia, espacio de resguardo y protección

Requisitos

- 1 Que la madre, padre o tutor trabajen
- 2 Tener entre 6 meses y 6 años de edad
- 3 Ser residentes o laboren en Guadalajara
- 4 Entregar la documentación completa

Documentación

Documentos de la niña o niño:

- a) Original y copia del acta de nacimiento
- b) Copia de la CURP
- c) Original y copia de la cartilla de vacunación (el esquema de vacunación deberá estar cubierto según la edad del niño o niña)
- d) Copia del certificado de nacimiento
- e) 3 fotografías tamaño infantil a color
- f) Resultados de los estudios clínicos solicitados por el médico del Centro (Biometría Hemática, Química Sanguínea de 3 elementos, general de orina, coproparasitoscópico serie de tres, cultivo faríngeo y grupo sanguíneo)

Documentos de la madre, padre o tutor:

- a) Copia de Identificación oficial vigente con fotografía
- b) Comprobante de domicilio no mayor a 3 meses.
- c) 3 fotografías tamaño infantil a color de papá y/o mamá.
- d) Acta de nacimiento y/o matrimonio.

NOTA

En caso de no contar con documentos para comprobar sus ingresos la cuota se sujetará al tabulador que expide el Patronato del Sistema DIF Guadalajara

• Niñas y niños en situación de vulnerabilidad durante la jornada laboral de sus padres o tutores

PERFIL



Derecho

a un desarrollo pleno

Educación inicial y preescolar con servicio de cuidados

Documentación

- e)** Carta de trabajo, la cual deberá ser elaborada en hoja membretada con sello y firma del patrón, debe contener la siguiente información:
 - I.** Nombre completo del empleado, puesto que tiene en la empresa, antigüedad (fecha de ingreso a la empresa), horario de trabajo, percepción salarial mensual con el desglose del ISPT), teléfono de contacto y periodo vacacional

Nota:

- II.** En caso de trabajar por cuenta propia presentar declaración anual del SAT
- III.** En caso de los comerciantes ambulantes presentar permiso del H. Ayuntamiento el cual deberá contener los siguientes datos:
 - I.** Domicilio del trabajo y teléfono de contacto
- f)** Original y copia de recibos de nómina timbrada del último mes laborado (ambos lados)
- g)** Copia fotostática de la hoja de afiliación del IMSS. (en caso de que la tenga)

Documento de madre o padre soltero (a) donde el hijo solo tiene los apellidos de solo uno:

- a)** Presentar acta de nacimiento actualizada

Documento de madre o padre divorciado (a):

- a)** Presentar sentencia del mismo y acuerdo de pensión alimenticia

Documento para madre o padre separado (a) con los apellidos de ambos progenitores:

- a)** Oficio de solicitud o acuerdo de pensión alimenticia

Documentos de las personas autorizadas para llevar o recoger a la niña o niño:

- a)** 3 Fotografías tamaño infantil de los tutores
- b)** Copia de identificación oficial vigente con fotografía
- c)** Original y copia de comprobante de domicilio no mayor a tres meses

Educación inicial y preescolar con servicio de cuidados

Costos

Con base en el ingreso mensual de la familia:
6% por un NN | 8% por dos NN | 10% por tres NN

Convocatoria

Abierta

Datos de contacto para usuarios

CDI 1

33 4774 0470
Felipe Ángeles 818
San Isidro
cdi1@difgdl.gob.mx

CDI 2

33 4774 0432
Calle Isla Hébridas
y Jesús Reyes Heróles
Villa Guerrero
cdi2@difgdl.gob.mx

CDI 3

33 4774 0402
Jardines de La Granja 3650
Jardines de San Francisco
cdi3@difgdl.gob.mx

CDI 4

33 4774 0433
José Encarnación Rosas 554
El Retiro
cdi4@difgdl.gob.mx

CDI 5

33 4774 0334
José Clemente Orozco 580
Santa Teresita
cdi5@difgdl.gob.mx

CDI 6

Avenida Revolución 311
Analco
33 4774 0335
cdi6@difgdl.gob.mx

CDI 7

33 4774 0434
Pino 2094, Del Fresno
cdi7@difgdl.gob.mx

CDI 8

33 4774 0435
Sebastián Allende S/N cruce
con Gómez de Mendiola
La Penal
cdi8@difgdl.gob.mx

CDI 9

33 4774 0436
Dr. Enrique Pérez Arce 245
Revolución
cdi9@difgdl.gob.mx

CDI 10

33 4774 0437
Av. del Mercado, Las Torres
cdi10@difgdl.gob.mx

CDI 11

33 4774 0438
Fidel Velázquez 1702
Villas de San Juan
cdi11@difgdl.gob.mx

CDI 12

33 4774 0439
Av. Patria 3116
El Sauz
cdi12@difgdl.gob.mx

CDI 13

33 4774 0442
Av. Belisario Domínguez 494-A
La Perla
cdi13@difgdl.gob.mx

Educación inicial y preescolar con servicio de cuidados

Datos de contacto para usuarios

CAIC Villa Vicente Guerrero

33 3645 9473
Isla Hébridás y Av. Jesus Reyes Heróles s/n
Villa Guerrero
caic.vicenteguerrero@difgdl.gob.mx

CAIC Lagos de Oriente

33 4774 0348
Presa Cuarenta y Presa Solís s/n
Lagos de Oriente
caic.lagosdeoriente@difgdl.gob.mx

CAIC Santa Cecilia

33 4774 0349
De la Selva Nte. y Sur 2117-A
Santa Cecilia
caic.santacecilia@difgdl.gob.mx

CAIC Lomas del Paraíso

33 4774 0347
José Miguel Arroyo 4775
Lomas del Paraíso II
caic.lomasdelparaiso@difgdl.gob.mx
Turno Matutino y Turno vespertino

Horario de atención

Lunes a viernes
8:00 a 16:00 horas

CAIC

Lunes a viernes
8:30 a 12:30 horas

Responsable

Lic. Benigna Citlali López Guzmán
Dirección del Área de Centros de Atención Infantil
Oficinas Centrales de DIF Guadalajara
Eulogio Parra 2539 , Lomas de Guevara
33 3848 5018 | guarderias.caic@difgdl.gob.mx



2.08

Educación Preescolar en Centros de Desarrollo Comunitarios

PROGRAMAS Y SERVICIOS | DIF GUADALAJARA

Educación preescolar

2.08 Educación Preescolar en Centros de Desarrollo Comunitarios

Dirigido a	• Niñas y niños
Beneficio	Recibir educación preescolar de calidad que favorezca el desarrollo integral de las niñas y niños de acuerdo a los programas educativos de la Secretaría de Educación Jalisco
Requisitos	<ol style="list-style-type: none">a) Tener 4 a 5 años cumplidos al 31 de diciembre del año en curso.b) Acudir al centro y verificar disponibilidad de espacio para el ingresoc) Presentar en tiempo y forma la documentación requeridad) Realizar los trámites correspondientese) Leer y firmar el reglamento interno para madres y padres de familia
Documentación	<ol style="list-style-type: none">1) Presentar solicitud de inscripción preescolar DIF Guadalajara.2) Acta de nacimiento.3) Copia de CURP.4) Comprobante de domicilio (no mayor a 3 meses).5) Identificación oficial de la madre, padre y/o tutor.6) 3 fotografías de la niña o niño en tamaño infantil a color.7) Resultado de estudios laboratoriales (biometría hemática, general de orina, coproparasitoscópico, seriado de 3 muestras, cultivo de exudado faríngeo, urea y creatinina).8) Cuota de inscripción (anual)
Costos	\$650.00 cuota anual
Convocatoria	Abierta

NOTA

1. La documentación deberá ser presentada en original (para cotejo) y copia
2. Las inscripciones son durante todo el ciclo escolar, de acuerdo al calendario oficial de la Secretaría de Educación Jalisco

Educación preescolar

Datos de contacto para usuarios

CDC 1

33 4774 0301
Belisario Domínguez 2635
La Esperanza
cdc1@difgdl.gob.mx

CDC 2

33 4774 0362
Javier Mina 3435
La Aurora
cdc2@difgdl.gob.mx

CDC 3

33 4774 0303
San Idelfonso 1431
Santa María
cdc3@difgdl.gob.mx

CDC 4

33 4774 0304
Calz. Juan Pablo II
y Calle 60, Talpita
cdc4@difgdl.gob.mx

CDC 5

33 4774 0305
Abraham González 818
San Isidro
cdc5@difgdl.gob.mx

CDC 6

33 4774 0306
Aldama 2570
San Andrés
cdc6@difgdl.gob.mx

CDC 7

33 4774 0407
Mota Padilla 198
La Loma
cdc7@difgdl.gob.mx

CDC 8

33 4774 0308
Independencia Nte. 4085
Huentitán El Bajo
cdc8@difgdl.gob.mx

CDC 9

33 4774 0309
San Salvador 1983
Jardines de La Cruz
cdc9@difgdl.gob.mx

CDC 10

33 4774 0310
José Gómez Urgarte 3690
Huentitán El Alto
cdc10@difgdl.gob.mx

CDC 11

33 4774 0411
Ramón Alcorta 1601
Lomas de Polanco
cdc11@difgdl.gob.mx

CDC 12

33 4774 0312
Litoral 3028
Santa Eduwiges
cdc12@difgdl.gob.mx

CDC 13

33 4774 0313
Privada de Juárez 13
Tetlán
cdc13@difgdl.gob.mx

CDC 14

33 4774 0314
Pedro F. Rivas 1234
Lomas del Gallo
cdc14@difgdl.gob.mx

CDC 15

33 4774 0315
Enrique Ozorio 2658
El Carmen
cdc15@difgdl.gob.mx

CDC 16

33 4774 0316
Isaac Albeniz 3251
San Andrés
cdc16@difgdl.gob.mx

CDC 17

33 4774 0417
Calle 10 N°1963
Ferrocarril
cdc17@difgdl.gob.mx

CDC 18

33 4774 0318
Álvaro Obregón 2824
El Porvenir
cdc18@difgdl.gob.mx

CDC 19

33 4774 0419
Durazno 1438
Del Fresno
cdc19@difgdl.gob.mx

CDC 20

33 4774 0320
Pitágoras 195
Agustin Yáñez
cdc20@difgdl.gob.mx

CDC 24

33 4774 0424
Teruel 2628
Santa Elena de La Cruz
cdc24@difgdl.gob.mx

CDC 26

33 4774 0426
Academia 413
Esq. Artes Plásticas
Col. Miravalle
cdc26@difgdl.gob.mx

CDC 27

1° de Octubre 4750
Colorines
33 4774 0327
cdc27@difgdl.gob.mx

Educación preescolar

Datos de contacto para usuarios

CAIC Villa Vicente Guerrero
Isla Hébridias y Av. Jesús Reyes
Heróles s/n, Villa Guerrero
33 3645 9473
caic.vicenteguerrero@difgdl.gob.mx

CAIC Lagos de Oriente
Presa Cuarenta y Presa Solís s/n
Lagos de Oriente
33 4774 0348
caic.lagosdeoriente@difgdl.gob.mx

CAIC Santa. Cecilia
De La Selva Nte. y Sur 2117 - A
Santa Cecilia
33 4774 0349
caic.santa cecilia@difgdl.gob.mx

CAIC Lomas del Paraíso
José Miguel Arroyo 4775
Lomas del Paraíso II
33 4774 0347
caic.lomas del paraíso@difgdl.gob.mx

CAIC Oblatos
Hacienda la Herradura 1711
Oblatos
33 4774 0336
caic.oblatos@difgdl.gob.mx

Horario de atención

Lunes a viernes
Turno matutino 9:00 a 12:00 hrs
Turno vespertino 13:30 a 16:30 hrs

Responsable

Lic. Carmen Susana Pineda Campos
Jefatura del Departamento de Educación Preescolar
Oficinas Centrales de DIF Guadalajara
Eulogio Parra 2539, Lomas de Guevara
33 3848 8641 | preescolar@difgdl.gob.mx

Personas en situación de vulnerabilidad

PERFIL



Derecho

a la educación

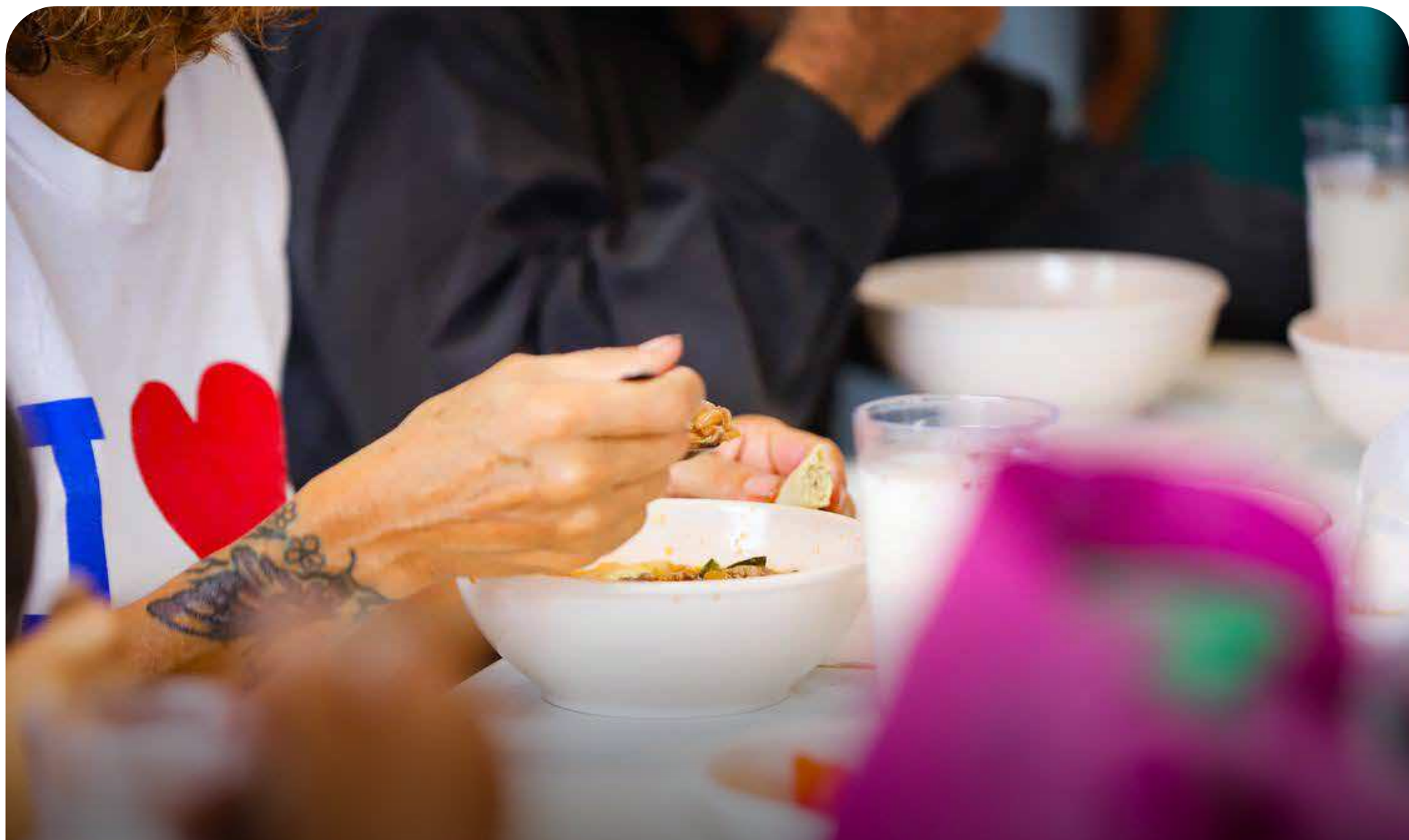

2.09 | Comedores Comunitarios

PROGRAMAS Y SERVICIOS | DIF GUADALAJARA

Entrega de ración alimenticia

2.09 Comedores Comunitarios

Dirigido a	<ul style="list-style-type: none">• Niños y niñas• Adolescentes• Mujeres• Hombres• Personas adultas mayores
Beneficio	Recibir una ración alimentaria de manera gratuita para solventar la desnutrición o enfermedades relacionadas con la falta de una alimentación sana y balanceada
Requisitos	<ol style="list-style-type: none">1 Realizar un estudio socioeconómico en el DIF Guadalajara para determinar la situación del usuario2 Entregar la documentación requerida3 Ser residente de Guadalajara
Documentación	<ol style="list-style-type: none">a) Copia de CURPb) Comprobante de domicilioc) Copia de identificación oficiald) Estudio Socioeconómico realizado por TS de DIF Guadalajara <p>Niñas, niños y adolescentes</p> <ol style="list-style-type: none">a) Identificación oficial de madre, padre o tutor
Costos	Sin costo
Convocatoria	Abierta

Entrega de ración alimenticia

Datos de contacto para usuarios

CDC 2
Javier Mina 3435
La Aurora

CDC 10
José Gómez Urgarte 3690
Huentitán El Alto

CDC 17
Calle 10 N°1963
Ferrocarril

CDC 26
Academia 403
Col. Miravalle

Horario de atención

Lunes a viernes
12:30 a 14:00 horas

Responsable

Lic. Enedelia Santana González
Jefatura del Departamento de Comedores Comunitarios
Oficinas Centrales de DIF Guadalajara
Eulogio Parra 2539, Lomas de Guevara
Lunes a Viernes de 8:00 a 16:00 horas
33 4774 0369 | enedelia.santana@difgdl.gob.mx

• Personas en situación de vulnerabilidad

PERFIL



Derecho

a la alimentación
y nutrición

Capacitación de fortalecimiento de la seguridad alimentaria

2.09 Comedores Comunitarios

Dirigido a	<ul style="list-style-type: none"> • Niños y niñas • Adolescentes • Mujeres • Hombres • Personas adultas mayores 			
Beneficio	Recibir charlas educativa sobre alimentación saludable, así como cultivo, cuidado, recolección y aplicación de huertos urbanos para la obtención de alimentos en casa			
Requisitos	1 Ser beneficiario de los Comedores Comunitarios			
Documentación	No aplica			
Costos	Sin costo			
Convocatoria	Abierta			
Datos de contacto para usuarios	CDC 2 Javier Mina 3435 La Aurora	CDC 10 José Gómez Urgarte 3690 Huentitán El Alto	CDC 17 Calle 10 N°1963 Ferrocarril	CDC 26 Academia 403 Col. Miravalle
Horario de atención	Lunes a viernes 12:30 a 14:00 horas			
Responsable	Lic. Enedelia Santana González Jefatura del Departamento de Comedores Comunitarios Oficinas Centrales de DIF Guadalajara Eulogio Parra 2539, Lomas de Guevara Lunes a Viernes de 8:00 a 16:00 horas 33 4774 0369 enedelia.santana@difgdl.gob.mx			

• Personas en situación de vulnerabilidad

PERFIL



Derecho
a la educación



Derecho
a la alimentación y nutrición

2.10

Desarrollo de Habilidades y Profesionalización

PROGRAMAS Y SERVICIOS | DIF GUADALAJARA



Dirigido a

- Adolescentes
- Mujeres
- Hombres
- Personas adultas mayores

Beneficio

Aprendizaje de distintas técnicas y conocimientos en estilismo para el desarrollo de habilidades de emprendimiento, según el taller al que te inscribas: (los talleres que vienen en el catálogo están correctos solo sumaría: Masajes corporales, tratamientos capilares y nanoplastia, alto peinado, peinado de niña y trenzas, permacologia y rizos)

Requisitos

- 1 Ser mayor de 15 años
- 2 Ser residentes de Guadalajara
- 3 Presentar documentación completa

Documentación

- a) Copia de acta de nacimiento
 - b) Copia de CURP
 - c) 2 fotografías tamaño infantil
 - d) Copia comprobante de domicilio menor a 3 meses
- En caso de contar con credencial de INAPAM o DISCAPACIDAD presentarla para obtener el 50% de descuento

Costos

\$180 mensuales

Convocatoria

Abierta

Talleres de Estilismo

Datos de contacto para usuarios

CDC 1

33 4774 0301
Belisario Domínguez 2635
La Esperanza
cdc1@difgdl.gob.mx

CDC 2

33 4774 0362
Javier Mina 3435
La Aurora
cdc2@difgdl.gob.mx

CDC 3

33 4774 0303
San Idelfonso 1431
Santa María
cdc3@difgdl.gob.mx

CDC 4

33 4774 0304
Calz. Juan Pablo II
y Calle 60, Talpita
cdc4@difgdl.gob.mx

CDC 5

33 4774 0305
Abraham González 818
San Isidro
cdc5@difgdl.gob.mx

CDC 6

33 4774 0306
Aldama 2570
San Andrés
cdc6@difgdl.gob.mx

CDC 7

33 4774 0407
Mota Padilla 198
La Loma
cdc7@difgdl.gob.mx

CDC 9

33 4774 0309
San Salvador 1983
Jardines de La Cruz
cdc9@difgdl.gob.mx

CDC 10

33 4774 0310
José Gómez Urgarte 3690
Huentitán El Alto
cdc10@difgdl.gob.mx

CDC 11

33 4774 0411
Ramón Alcorta 1601
Lomas de Polanco
cdc11@difgdl.gob.mx

CDC 12

33 4774 0312
Litoral 3028
Santa Eduwiges
cdc12@difgdl.gob.mx

CDC 13

33 4774 0313
Privada de Juárez 13
Tetlán
cdc13@difgdl.gob.mx

CDC 17

33 4774 0417
Calle 10 N°1963
Ferrocarril
cdc17@difgdl.gob.mx

CDC 18

33 4774 0318
Álvaro Obregón 2824
El Porvenir
cdc18@difgdl.gob.mx

CDC 19

33 4774 0419
Durazno 1438
Del Fresno
cdc19@difgdl.gob.mx

CDC 20

33 4774 0320
Pitágoras 195
Agustin Yáñez
cdc20@difgdl.gob.mx

CDC 21

33 4774 0321
Faraones y Presidentes
Lomas del Paradero
cdc21@difgdl.gob.mx

CDC 22

33 4774 0322
Herrera y Cairo 867
Santa Teresita
cdc22@difgdl.gob.mx

CDC 24

33 4774 0424
Teruel 2628
Santa Elena de La Cruz
cdc24@difgdl.gob.mx

Complejo Sauz

33 4774 0329
Av. Patria 3116
Esq. Islas Madivas
Jardines del Sauz
cdc25@difgdl.gob.mx

CDC 26

33 4774 0426
Academia 413
Esq. Artes Plásticas
Col. Miravalle
cdc26@difgdl.gob.mx

CDC 27

1° de Octubre 4750
Colorines
33 4774 0327
cdc27@difgdl.gob.mx

Talleres de Estilismo

Horario de atención

Lunes a viernes

8:00 a 16:00 horas

CDC 1

CDC 2

CDC 6

CDC 7

CDC 12

CDC 13

CDC 20

CDC 26

7:00 a 18:00 horas

CDC 3

8:00 a 17:00 horas

CDC 4

CDC 10

CDC 17

CDC 19

CDC 27

8:00 a 20:00 horas

CDC 22

8:00 a 18:00 horas

CDC 21

9:00 a 19:00 horas

Complejo Sauz

9:00 a 13:30 horas

CDC 24

8:00 a 19:00 horas

CDC 5

CDC 9

CDC 18

9:00 a 12:00 y

16:00 a 19:00 horas

CDC 11

Responsable

Mtra. Maria Elena Quej Corro.

Jefatura del Departamento de Educación Extraescolar

Oficinas Centrales de DIF Guadalajara

Eulogio Parra 2539, Lomas de Guevara

Lunes a Viernes de 8:00 a 16:00 horas

33 3848 5046 | 33 3848 5090 | elena.quej@difgdl.gob.mx

NOTA

Confirmar días y horarios de los talleres de su interés vía telefónica o presencialmente en su Centro de Desarrollo Comunitario más cercanos ya que estos varían según el CDC.

El horario de atención es distinto al horario del taller.

Personas en situación de vulnerabilidad

PERFIL



Derecho

a un desarrollo pleno

Dirigido a	<ul style="list-style-type: none">• Adolescentes• Mujeres• Hombres• Personas adultas mayores
Beneficio	Aprendizaje de distintas técnicas y conocimientos en costura como confección de blancos, alta costura, corte y confección, bordados y deshilados, confección de prendas, o vestidos de fiesta
Requisitos	<ol style="list-style-type: none">1 Ser mayor de 15 años2 Presentar documentación completa
Documentación	<ol style="list-style-type: none">a) Copia de acta de nacimientob) Copia de CURPc) 2 fotografías tamaño infantild) Copia comprobante de domicilio menor a 3 meses <p>En caso de contar con credencial de INAPAM o DISCAPACIDAD presentarla para obtener el 50% de descuento</p>
Costos	\$180 mensuales
Convocatoria	Abierta

NOTA

Confirmar días y horarios de los talleres de su interés vía telefónica o presencialmente en su Centro de Desarrollo Comunitario más cercanos ya que estos varían según el CDC.

El horario de atención es distinto al horario del taller.

Talleres de Costura

Datos de contacto para usuarios

CDC 1
33 4774 0301
Belisario Domínguez 2635
La Esperanza
cdc1@difgdl.gob.mx

CDC 5
33 4774 0305
Abraham González 818
San Isidro
cdc5@difgdl.gob.mx

CDC 6
33 4774 0306
Aldama 2570
San Andrés
cdc6@difgdl.gob.mx

CDC 7
33 4774 0407
Mota Padilla 198
La Loma
cdc7@difgdl.gob.mx

CDC 11
33 4774 0411
Ramón Alcorta 1601
Lomas de Polanco
cdc11@difgdl.gob.mx

CDC 13
33 4774 0313
Privada de Juárez 13
Tetlán
cdc13@difgdl.gob.mx

CDC 21
33 4774 0321
Faraones y Presidentes
Lomas del Paradero
cdc21@difgdl.gob.mx

CDC 22
33 4774 0322
Herrera y Cairo 867
Santa Teresita
cdc22@difgdl.gob.mx

Complejo Sauz
33 4774 0329
Av. Patria 3116
Esq. Islas Madivas
Jardines del Sauz
cdc25@difgdl.gob.mx

CDC 26
33 4774 0426
Academia 413
Esq. Artes Plásticas
Col. Miravalle
cdc26@difgdl.gob.mx

Horario de atención

Lunes a viernes
8:00 a 18:00 horas

CDC 1
CDC 21

8:00 a 19:00 horas
CDC 5

8:00 a 16:00 horas

CDC 6
CDC 7
CDC 13
CDC 26

8:00 a 20:00 horas

CDC 22

9:00 a 19:00 horas
Complejo Sauz

*Corroborar
horario de atención
en el Centro
CDC 11

Personas en
situación de
vulnerabilidad

Responsable

Mtra. Maria Elena Quej Corro
Jefatura del Departamento de Educación Extraescolar
Oficinas Centrales de DIF Guadalajara
Eulogio Parra 2539, Lomas de Guevara
Lunes a Viernes de 8:00 a 16:00 horas
33 3848 5046 / 33 3848 5090 | elena.quej@difgdl.gob.mx

PERFIL



Derecho

a un desarrollo
pleno

Dirigido a	<ul style="list-style-type: none">• Adolescentes• Mujeres• Hombres• Personas adultas mayores
Beneficio	Aprendizaje de distintas técnicas y conocimientos en manualidades para el desarrollo de habilidades de emprendimiento en: (los talleres que vienen en el catálogo son correctos sólo agregaría: pintura textil, reciclado)
Requisitos	<ol style="list-style-type: none">1 Ser mayor de 6 años2 Presentar documentación completa
Documentación	<ol style="list-style-type: none">a) Copia de acta de nacimientob) Copia de CURPc) 2 fotografías tamaño infantild) Copia comprobante de domicilio menor a 3 meses <p>En caso de contar con credencial de INAPAM o DISCAPACIDAD presentarla para obtener el 50% de descuento</p>
Costos	\$180 mensuales
Convocatoria	Abierta

NOTA

Confirmar días y horarios de los talleres de su interés vía telefónica o presencialmente en su Centro de Desarrollo Comunitario más cercanos ya que estos varían según el CDC.

El horario de atención es distinto al horario del taller

Talleres de Manualidades

Datos de contacto para usuarios	CDC 1 33 4774 0301 Belisario Domínguez 2635 La Esperanza cdc1@difgdl.gob.mx	CDC 9 33 4774 0309 San Salvador 1983 Jardines de La Cruz cdc9@difgdl.gob.mx	CDC 21 33 4774 0321 Faraones y Presidentes Lomas del Paradero cdc21@difgdl.gob.mx
	CDC 3 33 4774 0303 San Idelfonso 1431 Santa María cdc3@difgdl.gob.mx	CDC 11 33 4774 0411 Ramón Alcorta 1601 Lomas de Polanco cdc11@difgdl.gob.mx	Complejo Sauz 33 4774 0329 Av. Patria 3116 Esq. Islas Madivas Jardines del Sauz cdc25@difgdl.gob.mx
	CDC 7 33 4774 0407 Mota Padilla 198 La Loma cdc7@difgdl.gob.mx	CDC 12 33 4774 0312 Litoral 3028 Santa Eduwiges cdc12@difgdl.gob.mx	CDC 26 33 4774 0426 Academia 413 Esq. Artes Plásticas Col. Miravalle cdc26@difgdl.gob.mx
Horario de atención	Lunes a viernes 8:00 a 18:00 horas CDC 1 CDC 3 CDC 21	8:00 a 16:00 horas CDC 12 CDC 26	9:00 a 16:00 horas CDC 7
	8:00 a 19:00 horas CDC 9	8:00 a 20:00 horas CDC 11	9:00 a 19:00 horas Complejo Sauz
Responsable	Mtra. Maria Elena Quej Corro Jefatura del Departamento de Educación Extraescolar Oficinas Centrales de DIF Guadalajara Eulogio Parra 2539, Lomas de Guevara Lunes a Viernes de 8:00 a 16:00 horas 33 3848 5046 / 33 3848 5090 elena.quej@difgdl.gob.mx		

Personas en situación de vulnerabilidad

PERFIL



Dirigido a	<ul style="list-style-type: none">• Niñas y niños• Adolescentes• Mujeres• Hombres• Personas adultas mayores
Beneficio	Espacio de aprendizaje y formación lúdica en distintas técnicas de baile como baile de salón, ritmos latinos, danza árabe, ballet y latin fusi3n
Requisitos	<ol style="list-style-type: none">1 Ser mayor de 6 a1os2 Presentar documentaci3n completa3 En caso de ni1as y ni1os de 6 a 14 a1os, ser acompa1ados de un adulto
Documentaci3n	<ol style="list-style-type: none">a) Copia de acta de nacimientob) Copia de CURPc) 2 fotograf1as tama1o infantild) Copia comprobante de domicilio menor a 3 meses <p>En caso de contar con credencial de INAPAM o DISCAPACIDAD presentarla para obtener el 50% de descuento</p>
Costos	\$180 mensuales
Convocatoria	Abierta

NOTA

Confirmar d1as y horarios de los talleres de su inter3s v1a telef3nica o presencialmente en su Centro de Desarrollo Comunitario m1s cercanos ya que estos var1an seg1n el CDC.

El horario de atenci3n es distinto al horario del taller

Talleres de Danza

Datos de contacto para usuarios

CDC 9
33 4774 0309
San Salvador 1983
Jardines de La Cruz
cdc9@difgdl.gob.mx

Complejo Sauz
33 4774 0425
Av. Patria 3116
Esq. Islas Madivas
Jardines del Sauz
cdc25@difgdl.gob.mx

CDC 6
Aldama 2570
San Andrés
33 4774 0306
cdc6@difgdl.gob.mx

CDC 21
Faraones y Presidentes SN
Lomas del Paradero
33 4774 0321
cdc21@difgdl.gob.mx

Horario de atención

Lunes a viernes
8:00 a 17:00 horas
CDC 9

9:00 a 19:00 horas
Complejo Sauz

9:00 a 17:00 horas
CDC 6
CDC 21

Responsable

Mtra. Maria Elena Quej Corro
Jefatura del Departamento de Educación Extraescolar
Oficinas Centrales de DIF Guadalajara
Eulogio Parra 2539, Lomas de Guevara
Lunes a Viernes de 8:00 a 16:00 horas
33 3848 5046 / 33 3848 5090 | elena.quej@difgdl.gob.mx

Personas en situación de vulnerabilidad

PERFIL



Derecho

a un desarrollo pleno

Dirigido a	<ul style="list-style-type: none">• Adolescentes• Mujeres• Hombres• Personas adultas mayores
Beneficio	Aprendizaje en distintas técnicas y conocimientos en gastronomía para la generación de habilidades de emprendimiento como repostería y pastelería, galletas decoradas, panadería, decoración de pasteles, repostería italiana y francesa, o preparación de pescado, cocina mexicana, cocina del mundo, cocina vegetariana, arte culinario, entre otros
Requisitos	<ol style="list-style-type: none">1 Ser mayor de 15 años2 Presentar documentación completa3 En caso de niñas y niños de 6 a 14 años, ser acompañados de un adulto
Documentación	<ol style="list-style-type: none">a) Copia de acta de nacimientob) Copia de CURPc) 2 fotografías tamaño infantild) Copia comprobante de domicilio menor a 3 meses <p>En caso de contar con credencial de INAPAM o DISCAPACIDAD presentarla para obtener el 50% de descuento</p>
Costos	\$180 mensuales
Convocatoria	Abierta

NOTA

Confirmar días y horarios de los talleres de su interés vía telefónica o presencialmente en su Centro de Desarrollo Comunitario más cercanos ya que estos varían según el CDC.

El horario de atención es distinto al horario del taller

Talleres de Gastronomía

Datos de contacto para usuarios	CDC 6 33 4774 0306 Aldama 2570 San Andrés cdc6@difgdl.gob.mx	CDC 12 33 4774 0312 Litoral 3028 Santa Eduwiges cdc12@difgdl.gob.mx	CDC 17 33 4774 0417 Calle 10 N°1963 Ferrocarril cdc17@difgdl.gob.mx	Complejo Sauz 33 4774 0329 Av. Patria 3116 Esq. Islas Madivas Jardines del Sauz
	CDC 11 33 4774 0411 Ramón Alcorta 1601 Lomas de Polanco cdc11@difgdl.gob.mx	CDC 13 33 4774 0313 Privada de Juárez 13 Tetlán cdc13@difgdl.gob.mx	CDC 21 33 4774 0421 Presidentes y Faraones s/n Lomas del Paradero cdc21@difgdl.gob.mx	
Horario de atención	Lunes a viernes 8:00 a 16:00 horas	8:00 a 17:00 horas	8:00 a 20:00 horas	
Responsable	CDC 2 CDC 6 CDC 8 CDC 12 CDC 13 CDC 17 CDC 26	CDC 4	CDC 11 CDC 22 9:00 a 19:00 horas Complejo Sauz	
	Mtra. Maria Elena Quej Corro Jefatura del Departamento de Educación Extraescolar Oficinas Centrales de DIF Guadalajara Eulogio Parra 2539, Lomas de Guevara Lunes a Viernes de 8:00 a 16:00 horas 33 3848 5046 / 33 3848 5090 elena.quej@difgdl.gob.mx			

Personas en situación de vulnerabilidad

PERFIL



Derecho
a un desarrollo pleno

Dirigido a	<ul style="list-style-type: none">• Niñas y niños• Adolescentes• Mujeres• Hombres• Personas adultas mayores
Beneficio	Aprender distintas técnicas y conocimientos en arte y expresión artística como guitarra, música, dibujo, pintura, acuarela, entre otras
Requisitos	<ol style="list-style-type: none">1 Ser mayor de 6 años2 Presentar documentación completa3 En caso de niñas y niños de 6 a 14 años, ser acompañados de un adulto."
Documentación	<ol style="list-style-type: none">a) Copia de acta de nacimientob) Copia de CURPc) 2 fotografías tamaño infantild) Copia comprobante de domicilio menor a 3 meses <p>En caso de contar con credencial de INAPAM o DISCAPACIDAD presentarla para obtener el 50% de descuento</p>
Costos	\$180 mensuales
Convocatoria	Abierta

NOTA

Confirmar días y horarios de los talleres de su interés vía telefónica o presencialmente en su Centro de Desarrollo Comunitario más cercanos ya que estos varían según el CDC.

El horario de atención es distinto al horario del taller

Talleres de Arte

Datos de contacto para usuarios	CDC 4 33 4774 0304 Calz. Juan Pablo II y Calle 60, Talpita cdc4@difgdl.gob.mx	CDC 13 33 4774 0313 Privada de Juárez 13 Tetlán cdc13@difgdl.gob.mx	Complejo Sauz 33 4774 0329 Av. Patria 3116 Esq. Islas Madivas Jardines del Sauz cdc25@difgdl.gob.mx
	CDC 7 33 4774 0407 Mota Padilla 198 La Loma cdc7@difgdl.gob.mx	CDC 21 33 4774 0321 Faraones y Presidentes Lomas del Paradero cdc21@difgdl.gob.mx	CDC 27 01 de Octubre 4750 Colonia Colorines 33 47740327 cdc27@difgdl.gob.mx
	CDC 12 33 4774 0312 Litoral 3028 Santa Eduwiges cdc12@difgdl.gob.mx	CDC 22 Herrera y Cairo 867 Colonia Centro 33 47740322 cdc22@difgdl.gob.mx	

Horario de atención

Lunes a viernes 8:00 a 18:00 horas	8:00 a 17:00 horas	8:00 a 16:00 horas	9:00 a 19:00 horas
CDC 3 CDC 21	CDC 4	CDC 8 CDC 12 CDC 13 CDC 26	Complejo Sauz
	9:00 a 16:00 horas		
	CDC 7		

Responsable

Mtra. Maria Elena Quej Corro.
Jefatura del Departamento de Educación Extraescolar
 Oficinas Centrales de DIF Guadalajara
 Eulogio Parra 2539, Lomas de Guevara
 Lunes a Viernes de 8:00 a 16:00 horas
 33 3848 5046 | 33 3848 5090 | elena.quej@difgdl.gob.mx

Personas en situación de vulnerabilidad

PERFIL



Derecho

a un desarrollo pleno

Talleres deportivos

2.10 Desarrollo de Habilidades y Profesionalización

Dirigido a

- Niñas y niños
- Adolescentes
- Mujeres
- Hombres
- Personas adultas mayores

Beneficio

Desarrollar habilidades físicas para mejorar la salud en distintas disciplinas como karate, tae kwon do, kun lama, yoga, aerobics, fútbol, básquetbol, judo, defensa personal, cardio baile, zumba, capoeira, kick boxing y taichi

Requisitos

- 1 Ser mayor de 6 años
- 2 Presentar documentación completa
- 3 En caso de niñas y niños de 6 a 14 años, ser acompañados de un adulto

Documentación

- a) Copia de acta de nacimiento
 - b) Copia de CURP
 - c) 2 fotografías tamaño infantil
 - d) Copia comprobante de domicilio menor a 3 meses
- En caso de contar con credencial de INAPAM o DISCAPACIDAD presentarla para obtener el 50% de descuento

Costos

\$180 mensuales

Convocatoria

Abierta

Datos de contacto para usuarios

CDC 1
33 4774 0301
Belisario Domínguez 2635
La Esperanza
cdc1@difgdl.gob.mx

CDC 2
33 4774 0362
Javier Mina 3435
La Aurora
cdc2@difgdl.gob.mx

CDC 3
33 4774 0303
San Idelfonso 1431
Santa María
cdc3@difgdl.gob.mx

CDC 8
33 4774 0308
Independencia Nte. 4085
Huentitán El Bajo
cdc8@difgdl.gob.mx

NOTA

Confirmar días y horarios de los talleres de su interés vía telefónica o presencialmente en su Centro de Desarrollo Comunitario más cercanos ya que estos varían según el CDC.

El horario de atención es distinto al horario del taller.

• Personas en situación de vulnerabilidad

PERFIL

Talleres deportivos

Datos de contacto para usuarios	<p>CDC 9 33 4774 0309 San Salvador 1983 Jardines de La Cruz cdc9@difgdl.gob.mx</p> <p>CDC 11 33 4774 0411 Ramón Alcorta 1601 Lomas de Polanco cdc11@difgdl.gob.mx</p> <p>CDC 12 33 4774 0312 Litoral 3028 Santa Eduwiges cdc12@difgdl.gob.mx</p>	<p>CDC 16 33 4774 0316 Isaac Albeniz 3251 San Andrés cdc16@difgdl.gob.mx</p> <p>CDC 17 33 4774 0417 Calle 10 N°1963 Ferrocarril cdc17@difgdl.gob.mx</p> <p>CDC 19 33 4774 0419 Durazno 1438 Del Fresno cdc19@difgdl.gob.mx</p>	<p>CDC 20 33 4774 0320 Pitágoras 195 Agustin Yáñez cdc20@difgdl.gob.mx</p> <p>CDC 21 Faraones y Presidentes SN Lomas del Paradero 33 4774 0321 cdc21@difgdl.gob.mx</p> <p>CDC 22 33 4774 0322 Herrera y Cairo 867 Centro cdc22@difgdl.gob.mx</p>	<p>CDC 24 33 4774 0424 Teruel 2826 Santa Elena de La Cruz cdc24@difgdl.gob.mx</p> <p>Complejo Sauz 33 4774 0425 Av. Patria 3116 Esq. Islas Madivas Jardines del Sauz cdc25@difgdl.gob.mx</p>	
	<p>Jefatura del Departamento de Educación Extraescolar Oficinas Centrales de DIF Guadalajara Eulogio Parra 2539 , Lomas de Guevara 33 3848 5000, ext. 5046 extraescolar@difgdl.gob.mx</p>				
Horario de atención	<p>Lunes a viernes 8:00 a 18:00 horas</p> <p>CDC 1 CDC 3</p> <p>8:00 a 17:00 horas CDC 19</p>	<p>8:00 a 16:00 horas</p> <p>CDC 2 CDC 16 CDC 8 CDC 17 CDC 12 CDC 20</p> <p>8:00 a 19:00 horas CDC 9</p>	<p>8:00 a 20:00 horas</p> <p>CDC 11 CDC 22</p> <p>9:00 a 17:00 horas CDC 21</p>	<p>9:00 a 16:00 horas</p> <p>CDC 24</p> <p>8:00 a 17:00 horas Jefatura del Departamento de Educación Extraescolar Oficinas Centrales de DIF Guadalajara</p>	<p>9:00 a 19:00 horas</p> <p>Complejo Sauz</p>
Responsable	<p>Mtra. Maria Elena Quej Corro. Jefatura del Departamento de Educación Extraescolar Oficinas Centrales de DIF Guadalajara Eulogio Parra 2539, Lomas de Guevara Lunes a Viernes de 8:00 a 16:00 horas 33 3848 5090 elena.quej@difgdl.gob.mx</p>				

Dirigido a	<ul style="list-style-type: none">• Niñas y niños• Adolescentes• Mujeres• Hombres• Personas adultas mayores
Beneficio	Adquirir habilidades de expresión oral y escrita en idiomas como inglés, japonés, francés y niveles para niñas y niños de inglés
Requisitos	<ol style="list-style-type: none">1 Ser mayor de 6 años2 Presentar documentación completa3 En caso de niñas y niños de 6 a 14 años, ser acompañados de un adulto
Documentación	<ol style="list-style-type: none">a) Copia de acta de nacimientob) Copia de CURPc) 2 fotografías tamaño infantild) Copia comprobante de domicilio menor a 3 meses <p>En caso de contar con credencial de INAPAM o DISCAPACIDAD presentarla para obtener el 50% de descuento</p>
Costos	\$180 mensuales
Convocatoria	Abierta

NOTA

Confirmar días y horarios de los talleres de su interés vía telefónica o presencialmente en su Centro de Desarrollo Comunitario más cercanos ya que estos varían según el CDC.

El horario de atención es distinto al horario del taller.

Talleres de idiomas

Datos de contacto para usuarios	CDC 4 33 4774 0304 Calz. Juan Pablo II y Calle 60, Talpita cdc4@difgdl.gob.mx	CDC 8 33 4774 0308 Independencia Nte. 4085 Huentitán El Bajo cdc8@difgdl.gob.mx	CDC 22 33 4774 0322 Herrera y Cairo 867 Santa Teresita cdc22@difgdl.gob.mx
	CDC 6 33 4774 0306 Aldama 2570 San Andrés cdc6@difgdl.gob.mx	CDC 20 33 4774 0320 Pitágoras 195 Agustin Yáñez cdc20@difgdl.gob.mx	Complejo sauz 33 4774 0425 Av. Patria 3116 Jardines del Sauz cdc25@difgdl.gob.mx
Horario de atención	Lunes a viernes 8:00 a 17:00 horas CDC 4 CDC 6	8:00 a 16:00 horas CDC 8 CDC 20	9:00 a 19:00 horas CDC 22 Complejo Sauz
Responsable	Mtra. Maria Elena Quej Corro Jefatura del Departamento de Educación Extraescolar Oficinas Centrales de DIF Guadalajara Eulogio Parra 2539, Lomas de Guevara Lunes a Viernes de 8:00 a 16:00 horas 33 3848 5090 elena.quej@difgdl.gob.mx		

Personas en situación de vulnerabilidad

PERFIL



Derecho

a un desarrollo pleno

Dirigido a	<ul style="list-style-type: none">• Adolescentes• Mujeres• Hombres• Personas adultas mayores
Beneficio	Aprender a utilizar la computadora, y conceptos básicos de edición de textos, presentaciones y tablas de datos en la paquetería de Office, así como navegación en internet, manejo y uso de dispositivos móviles, fotografía con celular, robótica, herramientas de Google y diseño digital
Requisitos	<ol style="list-style-type: none">1 Ser mayor de 6 años2 Presentar documentación completa
Documentación	<ol style="list-style-type: none">a) Copia de acta de nacimientob) Copia de CURPc) 2 fotografías tamaño infantild) Copia comprobante de domicilio menor a 3 meses <p>En caso de contar con credencial de INAPAM o DISCAPACIDAD presentarla para obtener el 50% de descuento</p>
Costos	\$180 mensuales
Convocatoria	Abierta

NOTA

Confirmar días y horarios de los talleres de su interés vía telefónica o presencialmente en su Centro de Desarrollo Comunitario más cercanos ya que estos varían según el CDC.

El horario de atención es distinto al horario del taller.

Talleres de computación

Datos de contacto para usuarios

CDC 4
33 4774 0304
Calz. Juan Pablo II
y Calle 60, Talpita
cdc4@difgdl.gob.mx

CDC 21
33 4774 0321
Faraones y Presidentes
Lomas del Paradero
cdc21@difgdl.gob.mx

Complejo Sauz
33 4774 0329
Av. Patria 3116
Esq. Islas Madivas
Jardines del Sauz
cdc25@difgdl.gob.mx

CDC 11
33 4774 0411
Ramón Alcorta 1601
Lomas de Polanco
cdc11@difgdl.gob.mx

CDC 22
HERRERA Y CAIRO #867
Colonia CENTRO
3347740322
cdc22@difgdl.gob.mx

Horario de atención

Lunes a viernes

8:00 a 17:00 horas
CDC 4

8:00 a 18:00 horas
CDC 21

8:00 a 20:00 horas
CDC 11
CDC 22

9:00 a 19:00 horas
Complejo Sauz

Responsable

Mtra. Maria Elena Quej Corro.
Jefatura del Departamento de Educación Extraescolar
Oficinas Centrales de DIF Guadalajara
Eulogio Parra 2539, Lomas de Guevara
Lunes a Viernes de 8:00 a 16:00 horas
33 3848 5090 | elena.quej@difgdl.gob.mx

Personas en situación de vulnerabilidad

PERFIL



Derecho
a la educación



Derecho
a un desarrollo pleno

Dirigido a

- Adolescentes
- Mujeres
- Hombres
- Personas adultas mayores

Beneficio

Aprender nociones básicas, intermedias y avanzadas sobre el piano y teoría musical para su ejecución

Requisitos

- 1 Ser mayor de 6 años
- 2 Presentar documentación completa

Documentación

- a) Copia de acta de nacimiento
 - b) Copia de CURP
 - c) 4 fotografías tamaño infantil
 - d) Copia comprobante de domicilio menor a 3 meses
- En caso de contar con credencial de INAPAM o DISCAPACIDAD presentarla para obtener el 50% de descuento

Costos

\$600 mensuales por clase por alumno

Convocatoria

Abierta

NOTA

Confirmar días y horarios de los talleres de su interés vía telefónica o presencial en las oficinas Centrales DIF Guadalajara.

El horario de atención es distinto al horario del taller.

Piano

Datos de contacto para usuarios

Jefatura del Departamento de Educación Extraescolar
Oficinas Centrales de DIF Guadalajara
Eulogio Parra 2539, Lomas de Guevara
33 3848 5000, ext 5046
extraescolar@difgdl.gob.mx

Horario de atención

Lunes a viernes
8:00 a 16:00 horas

Responsable

Mtra. Maria Elena Quej Corro.
Jefatura del Departamento de Educación Extraescolar
Oficinas Centrales de DIF Guadalajara
Eulogio Parra 2539, Lomas de Guevara
Lunes a Viernes de 8:00 a 16:00 horas
33 3848 5090 | elena.quej@difgdl.gob.mx

• Personas en situación de vulnerabilidad

PERFIL



Derecho
a la educación



Derecho
a un desarrollo pleno

Dirigido a	<ul style="list-style-type: none">• Adolescentes• Mujeres• Hombres• Personas adultas mayores
Beneficio	Aprender nociones básicas, intermedias y avanzadas sobre la guitarra y teoría musical para su ejecución
Requisitos	<ol style="list-style-type: none">1 Ser mayor de 6 años2 Presentar documentación completa
Documentación	<ol style="list-style-type: none">a) Copia de acta de nacimientob) Copia de CURPc) 4 fotografías tamaño infantild) Copia comprobante de domicilio menor a 3 meses <p>En caso de contar con credencial de INAPAM o DISCAPACIDAD presentarla para obtener el 50% de descuento</p>
Costos	\$600 mensuales por clase por alumno
Convocatoria	Abierta

NOTA

Confirmar días y horarios de los talleres de su interés vía telefónica o presencial en las oficinas Centrales DIF Guadalajara.

El horario de atención es distinto al horario del taller.

Guitarra

Datos de contacto para usuarios

Jefatura del Departamento de Educación Extraescolar

Oficinas Centrales de DIF Guadalajara
Eulogio Parra 2539, Lomas de Guevara
33 3848 5000, ext 5046
extraescolar@difgdl.gob.mx

CDC 13

33 4774 0313
Privada de Juárez 13
Tetlán
cdc13@difgdl.gob.mx

CDC 22

33 4774 0322
Herrera y Cairo 867
Santa Teresita
cdc22@difgdl.gob.mx

Complejo Sauz

33 4774 0329
Av. Patria 3116
Esq. Islas Madivas
Jardines del Sauz
cdc25@difgdl.gob.mx

Horario de atención

Oficinas Centrales de DIF Guadalajara

Lunes a Viernes
8:00 a 16:00 horas

Responsable

Mtra. Maria Elena Quej Corro.

Jefatura del Departamento de Educación Extraescolar

Oficinas Centrales de DIF Guadalajara
Eulogio Parra 2539, Lomas de Guevara
Lunes a Viernes de 8:00 a 16:00 horas
33 3848 5090 | elena.quej@difgdl.gob.mx

Personas en situación de vulnerabilidad

PERFIL



Derecho
a la educación



Derecho
a un desarrollo pleno

Dirigido a

- Adolescentes
- Mujeres
- Hombres
- Personas adultas mayores

Beneficio

Aprender nociones básicas, intermedias y avanzadas sobre el violín y teoría musical para su ejecución

Requisitos

- 1 Ser mayor de 6 años
- 2 Presentar documentación completa

Documentación

- a) Copia de acta de nacimiento
 - b) Copia de CURP
 - c) 4 fotografías tamaño infantil
 - d) Copia comprobante de domicilio menor a 3 meses
- En caso de contar con credencial de INAPAM o DISCAPACIDAD presentarla para obtener el 50% de descuento

Costos

\$400 mensuales por clase por alumno

Convocatoria

Abierta

NOTA

Confirmar días y horarios de los talleres de su interés vía telefónica o presencial en las oficinas Centrales DIF Guadalajara.

El horario de atención es distinto al horario del taller.

Violín

Datos de contacto para usuarios

Jefatura del Departamento de Educación Extraescolar
Oficinas Centrales de DIF Guadalajara
Eulogio Parra 2539, Lomas de Guevara
33 3848 5000, ext 5046
extraescolar@difgdl.gob.mx

Horario de atención

Lunes a Viernes
8:00 a 16:00 horas

Responsable

Mtra. Maria Elena Quej Corro.
Jefatura del Departamento de Educación Extraescolar
Oficinas Centrales de DIF Guadalajara
Eulogio Parra 2539, Lomas de Guevara
Lunes a Viernes de 8:00 a 16:00 horas
33 3848 5090 | elena.quej@difgdl.gob.mx

Personas en situación de vulnerabilidad

PERFIL



Derecho
a la educación



Derecho
a un desarrollo pleno

Dirigido a

- Adolescentes
- Mujeres
- Hombres
- Personas adultas mayores

Beneficio

Aprender técnicas, y teoría sobre pintura

Requisitos

- 1 Ser mayor de 6 años
- 2 Presentar documentación completa

Documentación

- a) Copia de acta de nacimiento
 - b) Copia de CURP
 - c) 4 fotografías tamaño infantil
 - d) Copia comprobante de domicilio menor a 3 meses
- En caso de contar con credencial de INAPAM o DISCAPACIDAD presentarla para obtener el 50% de descuento

Costos

\$400 mensuales por clase por alumno

Convocatoria

Abierta

NOTA

Confirmar días y horarios de los talleres de su interés vía telefónica o presencial en las oficinas Centrales DIF Guadalajara.

El horario de atención es distinto al horario del taller.

Pintura

Datos de contacto para usuarios

Jefatura del Departamento de Educación Extraescolar
Oficinas Centrales de DIF Guadalajara
Eulogio Parra 2539, Lomas de Guevara
33 3848 5000, ext 5046 y 5090
extraescolar@difgdl.gob.mx

Horario de atención

Lunes a Viernes
8:00 a 16:00 horas

Responsable

Mtra. Maria Elena Quej Corro.
Jefatura del Departamento de Educación Extraescolar
Oficinas Centrales de DIF Guadalajara
Eulogio Parra 2539, Lomas de Guevara
Lunes a Viernes de 8:00 a 16:00 horas
33 3848 5090 | elena.quej@difgdl.gob.mx

Personas en situación de vulnerabilidad

PERFIL



Derecho
a la educación



Derecho
a un desarrollo pleno

Dirigido a	<ul style="list-style-type: none">• Niñas y niños de 5 a 10 años
Beneficio	Estimular y favorecer el desarrollo cognitivo, afectivo y psicosocial a través de actividades, formativo-asistenciales, culturales, deportivas y de juego a niñas y niños entre 5 y 10 años
Requisitos	<ol style="list-style-type: none">1 Ser residente de Guadalajara2 Ser mayor de 5 años de edad3 Presentar documentación completa
Documentación	<ol style="list-style-type: none">1) Llenar formato de inscripción Ludoteca DIF Guadalajara2) Acta de nacimiento3) Copia de CURP4) Comprobante de domicilio (no mayor a 3 meses)5) Identificación oficial de la madre, padre y/o tutor6) 2 fotografías de la niña o niño en tamaño infantil a color7) Certificado médico
Costos	Sin costo
Convocatoria	Abierta

NOTA

La atención de las ludotecas son gratuitas, solo de manera esporádica se solicitan una cuota de \$20.00 pesos para reposición de material didáctico

Ludotecas

Datos de contacto para usuarios

CDC 1
33 4774 0301
Belisario Domínguez 2635
La Esperanza
cdc1@difgdl.gob.mx

CDC 6
33 4774 0306
Aldama 2570
San Andrés
cdc6@difgdl.gob.mx

CDC 8
33 4774 0308
Independencia Nte. 4085
Huentitán El Bajo
cdc8@difgdl.gob.mx

CDC 27
1° de Octubre 4750
Colorines
33 4774 0327
cdc27@difgdl.gob.mx

Biblioteca Efraín González Morfín
Mitla 378, Monumental
33 1001 7091 | 33 1001 7259

Biblioteca Beatriz Hernández
Av. Patria 3116
Jardines del Sauz
Tel. 3336451719

Biblioteca Fernando del Paso
Eduardo Ruiz 1110
Miguel Hidalgo
33 3111 4977
33 1657 8475

Biblioteca Severo Díaz
Urbano Gómez 1378
San Miguel de Huentitán
33 1653 8160

Horario de atención

Lunes a Viernes

8:00 a 18:00 horas
CDC 1

8:00 a 16:00 horas
CDC 6
CDC 8

8:00 a 17:00 horas
CDC 27

9:00 a 18:00 horas
Biblioteca Beatriz Hernández

9:00 a 15:00 horas

Biblioteca Efraín González Morfín
Biblioteca Fernando del Paso
Biblioteca Severo Díaz

Responsable

Mtra. Maria Elena Quej Corro.
Jefatura del Departamento de Educación Extraescolar
Oficinas Centrales de DIF Guadalajara
Eulogio Parra 2539, Lomas de Guevara
Lunes a Viernes de 8:00 a 16:00 horas
33 3848 5090 | elena.quej@difgdl.gob.mx

Personas en situación de vulnerabilidad

PERFIL



Derecho
a la educación



Derecho
a un desarrollo pleno



**2.11 | Atención y Apoyo Asistencial
a las Personas Afectadas
por Contingencia o Siniestro**

PROGRAMAS Y SERVICIOS | DIF GUADALAJARA

APCE Atención a Población en Condición de Emergencia

2.11 Atención y Apoyo Asistencial a las Personas Afectadas por Contingencia o Siniestro

Dirigido a	• Población en general
Beneficio	Asistencia Social oportuna mediante la ayuda humanitaria, priorizando refugio temporal, alimentos, ropa abrigadora, insumos de limpieza para vivienda y artículos personales de higiene
Requisitos	<ol style="list-style-type: none">1 Personas con vulnerabilidad que fueron afectadas por alguna situación de emergencia o desastre de origen natural o antropogenico2 Comprobar la residencia del lugar donde ocurrió la emergencia3 Reporte de alguna dependencia de emergencia que solicite la intervención de DIF en beneficio de personas afectadas
Documentación	<ol style="list-style-type: none">a) Comprobante de domicilio o carta de residenciab) Copia de identificación oficial
Costos	Sin costo
Convocatoria	Abierta

NOTA

Cuando se registre una emergencia o desastre con afectación a menaje los habitantes de las viviendas deberán permanecer y/o atender la evaluación de daños, en su domicilios y mostrar evidencia de que viven ahí, y mostrar una identificación oficial al momento de la evaluación de daños y análisis de necesidades siempre y cuando no exista riesgo para los ocupantes

APCE Atención a Población en Condición de Emergencia

Datos de contacto para usuarios

Lic. José Jaime Manzano Nuñez.
Dirección del Área de la Unidad de Protección Civil
Oficinas Centrales de DIF Guadalajara
Eulogio Parra 2539, Lomas de Guevara
Lunes a Viernes de 8:00 a 17:00 horas
33 3848 5000, ext. 5077 y 5078
proteccion.civil@difgdl.gob.mx

Horario de atención

Lunes a viernes
08:00 a 17:00 horas

Responsable

Lic. José Jaime Manzano Nuñez
Director del Área de la Unidad de Protección Civil
Oficinas Centrales de DIF Guadalajara
Eulogio Parra 2539, Lomas de Guevara
Lunes a Viernes de 8:00 a 17:00 horas
33 3848 5000, ext. 5077 y 5078
proteccion.civil@difgdl.gob.mx

- Personas con vulnerabilidad que fueron afectadas por alguna situación de emergencia o desastre.

PERFIL



Derecho

a la integridad
y seguridad
personal

2.12 | Acompañar las Ausencias

PROGRAMAS Y SERVICIOS | DIF GUADALAJARA



Dirigido a

- Niñas y niños
- Adolescentes
- Mujeres
- Hombres
- Personas adultas mayores

Beneficio

Recibir atención psicológica, psicoeducativa, psicosocial y psicoespiritual a través de experiencias compartidas, la interacción social entre adultos, niñas, niños y adolescentes, que permita generar una red de apoyo entre pares mediante los recursos internos de las y los beneficiarios del programa, así como canalización y orientación a los beneficiarios que solicitan algún otro servicio del Sistema DIF Guadalajara.

Requisitos

- 1 Tener un familiar directo desaparecido y estar en búsqueda activa
- 2 Agendar una cita para realizar una entrevista inicial con el personal de trabajo social del programa de Ausencias.
- 3 Entregar la documentación completa

Documentación

Del beneficiario:

- a) Copia de identificación oficial
- b) Copia de CURP
- c) Copia de comprobante de domicilio
- d) Copia de denuncia sobre el caso

Del familiar desaparecido:

- a) Copia de identificación oficial
- b) Copia de CURP
- c) Copia de acta de nacimiento

NOTA

Se realizan actividades de socialización, acompañamiento psicosocial y psicoeducativo para las y los beneficiarios el último sábado de cada mes. Para los familiares directos de personas desaparecidas que soliciten participar en el programa.

Acompañar las Ausencias

Costos

Sin costo

Convocatoria

Abierta

Datos de contacto para usuarios

Lic. Ma Luisa Cuéllar López
Coordinación de Proyecto de Acompañar las Ausencias
Oficinas Centrales de DIF Guadalajara
Eulogio Parra 2539, Lomas de Guevara
33 3848 5000, Ext. 0323
Luisa.cuellar@difgdl.org.mx

Horario de atención

Lunes a viernes
08:00 a 16:00 horas

Responsable

Laura Iveth López Marín
Coordinación de Operación
Oficinas Centrales de DIF Guadalajara
Eulogio Parra 2539 , Lomas de Guevara
33 3848 5000, Ext. 2480
iveth.lopez@difgdl.gob.mx

- Familiares directos de personas desaparecidas que soliciten participar en el programa.

PERFIL



Derecho
a la reparación
integral del daño

Psicoterapia individual y acompañamiento grupal psicoeducativo y psicosocial para personas con un familiar desaparecido

22.12 Acompañar las Ausencias

Dirigido a

- Niñas y niños
- Adolescentes
- Mujeres
- Hombres
- Personas adultas mayores

Beneficio

Recibir psicoterapia individual en el centro de desarrollo más cercano al domicilio de la persona usuaria y acompañamiento grupal psicoeducativo y psicosocial una vez al mes en las instalaciones del Sistema DIF Guadalajara.

Requisitos

- 1 Tener un familiar directo desaparecido y estar en búsqueda activa
- 2 Pertener y estar activo en el programa Acompañar las Ausencias

Documentación

- 1 Ser beneficiario del programa de Ausencias.

Costos

Sin costo

Convocatoria

Abierta

Datos de contacto para usuarios

Lic. Ma Luisa Cuéllar López
Coordinación de Proyecto de Acompañar las Ausencias
Oficinas Centrales de DIF Guadalajara, Eulogio Parra 2539, Lomas de Guevara 33 3848 5000, Ext. 0323 , Luisa.cuellar@difgdl.org.mx

Horario de atención

Lunes a viernes
08:00 a 16:00 horas

Responsable

Laura Iveth López Marin | Coordinación de Operación
Oficinas Centrales de DIF Guadalajara , Eulogio Parra 2539 , Lomas de Guevara 33 3848 5000, Ext. 2480, iveth.lopez@difgdl.gob.mx

NOTA

Familiares directos de personas desaparecidas que participan en el programa.

- Familiares directos de personas desaparecidas que soliciten participar en el programa.

PERFIL



Derecho
a la salud mental



Derecho
a la reparación integral del daño

Acompañamiento psicosocial individual para familiares de personas desaparecidas

2.12 Acompañar las Ausencias

Dirigido a	<ul style="list-style-type: none">• Niñas y niños• Adolescentes• Mujeres• Hombres• Personas adultas mayores
Beneficio	Recibir acompañamiento psicológico y psicosocial de manera individual.
Requisitos	1 Pertener al programa Acompañar las Ausencias
Documentación	1 Ser beneficiario del programa de Ausencias. 2 Expediente del usuario
Costos	Sin costo
Convocatoria	Abierta
Datos de contacto para usuarios	Lic. Ma Luisa Cuéllar López Coordinación de Proyecto de Acompañar las Ausencias Oficinas Centrales de DIF Guadalajara, Eulogio Parra 2539, Lomas de Guevara 33 3848 5000, Ext. 0323 , Luisa.cuellar@difgdl.org.mx
Horario de atención	Lunes a viernes 08:00 a 16:00 horas
Responsable	Laura Iveth López Marin Coordinación de Operación Oficinas Centrales de DIF Guadalajara , Eulogio Parra 2539 , Lomas de Guevara 33 3848 5000, Ext. 2480, iveth.lopez@difgdl.gob.mx

Familiares directos de personas desaparecidas que soliciten participar en el programa.

PERFIL



Derecho
a la reparación
integral del daño

Grupo de autogestión emocional

2.12 Acompañar las Ausencias

Dirigido a

- Adolescentes
- Mujeres
- Hombres
- Personas adultas mayores.

Beneficio

Tener la oportunidad de compartir los sentimientos, problemas, ideas e información con otros pares que están pasando por la misma experiencia. Las sesiones les ayudarán a tomar conciencia de su problema, atender sus propias necesidades y comenzar a cuidarse a sí mismos. Las personas encuentren sus propios recursos, herramientas para convertirse en su propio terapeuta y tener la satisfacción que resulta de compartir, ayudar a otros y descubrir que no se encuentran solos. Se utiliza el modelo del programa de 12 pasos de Alcohólicos Anónimos ajustado a la desaparición

Requisitos

- 1 Tener un familiar desaparecido.
- 2 Asistir a las reuniones quincenales.
- 3 Comunicarse a las oficinas del programa Acompañar las Ausencias

Documentación

Del familiar desaparecido

- 1 Entregar denuncia o cédula de búsqueda

Grupo de autogestión emocional "Encontrándonos"

Costos	Sin costo
Convocatoria	Abierta
Datos de contacto para usuarios	Lic. Ma Luisa Cuéllar López Coordinación de Proyecto de Acompañar las Ausencias Oficinas Centrales de DIF Guadalajara, Eulogio Parra 2539, Lomas de Guevara 33 3848 5000, Ext. 0323 , Luisa.cuellar@difgdl.org.mx
Horario de atención	Lunes a viernes 08:00 a 16:00 horas
Responsable	Laura Iveth López Marin Coordinación de Operación Oficinas Centrales de DIF Guadalajara , Eulogio Parra 2539 , Lomas de Guevara 33 3848 5000, Ext. 2480, iveth.lopez@difgdl.gob.mx

NOTA

Las sesiones se realizan de manera quincenal en el auditorio planta baja del Centro de la Amistad Internacional en las instalaciones de DEF Guadalajara. Abierto al público en general que tenga un familiar desaparecido aunque no viva en Guadalajara.



Derecho
a la reparación
integral del daño

Grupo de Acompañamiento en Duelo GAD

2.12 Acompañar las Ausencias

Dirigido a

- Adolescentes
- Mujeres
- Hombres
- Personas adultas mayores

Beneficio

Recibir orientación desde la Tanatología Educativa con herramientas que ayuden a las personas a salir adelante a pesar de las adversidades vividas. No se habla de la persona desaparecida ya que esta tiene un tratamiento especial desde la pérdida ambigua. Se exponen temas de lo que se perdió con la desaparición de la persona y de la vida cotidiana.

Requisitos

- 1 Asistir a las reuniones mensuales
- 2 Firmar la lista de asistencia

Documentación

Sin documentación.

Costos

Sin costo

Convocatoria

Abierta

Datos de contacto para usuarios

Lic. Ma Luisa Cuéllar López
Coordinación de Proyecto de Acompañar las Ausencias
Oficinas Centrales de DIF Guadalajara
Eulogio Parra 2539, Lomas de Guevara
33 3848 5000, Ext. 0323 | Luisa.cuellar@difgdl.org.mx

Horario de atención

Lunes a viernes
08:00 a 16:00 horas

Responsable

Laura Iveth López Marin
Coordinación de Operación
Oficinas Centrales de DIF Guadalajara
Eulogio Parra 2539 , Lomas de Guevara
33 3848 5000, Ext. 2480 | iveth.lopez@difgdl.gob.mx

NOTA

Abierto al público en general.
Se trabaja desde la Cultura de la pérdida



Derecho
a la reparación
integral del daño

3 | Coordinación de **Programas**





YO SÍ TE CREO.

3.01 | Departamento de atención a mujeres

PROGRAMAS Y SERVICIOS | DIF GUADALAJARA

Refugio para mujeres víctimas de violencia

3.01 Casa de Emergencia

Dirigido a	Mujeres víctimas de violencia con o sin hijas e hijos
Beneficio	Espacio seguro para el refugio y atención para mujeres y sus hijas e hijos en situación de riesgo por ser víctima de violencia, para restituir sus derechos fundamentales y trabajar para una vida libre de violencia
Requisitos	Acercarse a recibir atención y orientación al Centro Integral de Atención a las Violencias de Guadalajara, al Centro de Justicia para las Mujeres de la Fiscalía del Estado de Jalisco o ser canalizada por alguna de las Unidades de Atención a la Violencia Familiar de DIF Guadalajara
Documentación	Derivación formal por parte de la institución que canaliza UAVIFAM, CJM O SISEMH o Secretaría de Igualdad Sustantiva entre Mujeres y Hombres
Costos	Sin costo
Convocatoria	No aplica
Datos de contacto para usuarios	Mariana Guadalupe Santana Pérez Jefatura del Departamento de Atención a Mujeres
Horario de atención	Permanente
Responsable	Lic. Laura Angelica Vazquez Bernal. Dirección del Área de Atención Humanitaria Oficinas Administrativas en la Coordinación de Programas Oficinas Centrales de DIF Guadalajara Eulogio Parra 2539, Lomas de Guevara 33 3848 5000, Ext. 5030

NOTA

Privacidad del domicilio, teléfono y correo electrónico del refugio

- Mujeres víctima de violencia, que no cuenten con algún tipo de discapacidad física, intelectual, con diagnóstico psiquiátrico o con adicción

POBLACIÓN



Derecho
a un ambiente sano



Derecho
a la reparación integral del daño



Derecho
a una vida libre de violencia



Derecho
a la integridad y seguridad personal



3.02 | Departamento de Derechos a la niñez

PROGRAMAS Y SERVICIOS | DIF GUADALAJARA

Apoyo asistencial para NNA y sus cuidadores en situación de vulnerabilidad

3.02 Prevención,
Atención y Acompañamiento
de Niñas, Niños y Adolescentes en
Situación de Riesgo y Violencias

Dirigido a

- Niñas y niños
- Adolescentes
- Hombre
- Mujeres
- Personas adultas mayores

Beneficio

Recibir acompañamiento multidisciplinario que promueve la cultura de paz y la mitigación de riesgos psicosociales

Requisitos

- 1 Estar acompañado de madre, padre o adulto responsable
- 2 Ser residente de Guadalajara
- 3 Entregar la documentación completa

Documentación

Niñas, Niños y Adolescentes:

- a) Copia de acta de nacimiento
- b) Copia de CURP
- c) Teléfono de contacto para emergencias

Madre, padre, tutor o adulto responsable:

- a) CURP
- b) Identificación oficial
- c) Comprobante de domicilio

Atención psicológica para niñas, niños y adolescentes en riesgo

Costos	Sin costo
Convocatoria	Abierta
Datos de contacto para usuarios	Jefatura del Departamento de la Niñez Av Alemania 1338, Moderna 33 4774 0323
Horario de atención	Lunes a viernes 8:00 a 16:00 horas
Responsable	Lic. Elias Felix Hernández Jefatura del Departamento de Prevención, Atención y Acompañamiento de Niñas, Niños y Adolescentes Av. Alemania 1338, Moderna 33 4774 0323, ext. 7233 y 7236

- Niñas, niños y adolescentes de 6 a 17 años
11 meses en riesgo psicosocial tales como abuso sexual infantil, trabajo infantil, en situación de calle o migración infantil no acompañada

POBLACIÓN



Derecho
a la salud
mental

Centros de Atención a la Niñez (Lúdica y Lomas del Paraiso)

3.02 Prevención, Atención y
Acompañamiento de Niñas, Niños y Adolescentes
en Situación de Riesgo y Violencias

Dirigido a

- Niñas y niños
- Adolescentes
- Hombre
- Mujeres
- Personas adultas mayores

Beneficio

Acceder a servicios multidisciplinarios de prevención y acompañamiento integral para la restitución de derechos de niñas, niños y adolescentes

Requisitos

- 1 Tener de 6 a 17 años
- 2 Estar acompañado de padre, madre o adulto responsable
- 3 Ser residente de Guadalajara
- 4 Los usuarios pueden solicitar información en los CDC'S más cercanos a su domicilio para ampliar información sobre oferta de actividades con los Promotores Infantiles Comunitarios
- 5 Entregar la documentación completa

Documentación

Niñas, Niños y Adolescentes:

- a) Copia de acta de nacimiento
- b) Copia de CURP
- c) Teléfono de contacto para emergencias

Madre, padre, tutor o adulto responsable:

- a) CURP
- b) Identificación oficial
- c) Comprobante de domicilio

Centros de Atención a la Niñez (Lúdica y Lomas del Paraiso)

Costos	Sin costo
Convocatoria	Abierta
Datos de contacto para usuarios	Jefatura del Departamento de la Niñez Av Alemania 1338, Moderna 33 4774 0323
Horario de atención	Lunes a viernes 8:00 a 16:00 horas
Responsable	Lic. Elias Felix Hernández Jefatura del Departamento de Prevención, Atención y Acompañamiento de Niñas, Niños y Adolescentes Av. Alemania 1338, Moderna 33 4774 0323, ext. 7233 y 7236

- Niñas, niños y adolescentes de 6 a 17 años
11 meses en riesgo psicosocial tales como abuso sexual infantil, trabajo infantil, en situación de calle o migración infantil no acompañada

POBLACIÓN



Derecho
a la salud
mental

Atención psicológica para niñas, niños y adolescentes en riesgo

3.02 Prevención, Atención y Acompañamiento de Niñas, Niños y Adolescentes en Situación de Riesgo y Violencias

Dirigido a

- Niñas y niños
- Adolescentes
- Hombre
- Mujeres
- Personas adultas mayores

Beneficio

Recibir atención psicológica gratuita para niñas, niños y adolescentes que viven en situaciones de riesgo o viven en entornos violentos

Requisitos

- 1 Tener de 0 a 17 años
- 2 Estar acompañado de padre, madre o adulto responsable
- 3 Ser residente de Guadalajara
- 4 Entregar la documentación completa

Documentación

Niñas, niños y adolescentes:

- a) Copia de acta de nacimiento
- b) Copia de CURP
- c) Teléfono de contacto para emergencias

Madre, padre, tutor o adulto responsable:

- a) CUPR
- b) Identificación oficial
- c) Comprobante de domicilio

Atención psicológica para niñas, niños y adolescentes en riesgo

Costos	Sin costo
Convocatoria	Abierta
Datos de contacto para usuarios	Jefatura del Departamento de la Niñez Av Alemania 1338, Moderna 33 4774 0323
Horario de atención	Lunes a viernes 8:00 a 16:00 horas
Responsable	Lic. Elias Felix Hernández Jefatura del Departamento de Prevención, Atención y Acompañamiento de Niñas, Niños y Adolescentes Av. Alemania 1338, Moderna 33 4774 0323, ext. 7233 y 7236

- Niñas, niños y adolescentes de 6 a 17 años
11 meses en riesgo psicosocial tales como abuso sexual infantil, trabajo infantil, en situación de calle o migración infantil no acompañada

POBLACIÓN



Derecho
a la salud
mental

Apoyo asistencial a madres adolescentes

3.02 Prevención, Atención y Acompañamiento de Niñas, Niños y Adolescentes en Situación de Riesgo y Violencias

Dirigido a

- Niñas y niños
- Adolescentes

Beneficio

Recibir apoyos bimestrales de leche en polvo y pañales para madres adolescentes

Requisitos

- 1 Tener menos de 18 años
- 2 Cumplir con un taller socioinformativo
- 3 Ser residente de Guadalajara
- 4 Registro de nacimiento de la niña o el niño
- 5 Entregar la documentación completa
 - Estudio Socio-Económico simplificado
 - Registro de nacimiento de NN
 - Cumplir con taller socioinformativo

Documentación

Hijo o hija

- a) Copia de acta de nacimiento
- b) Copia de CURP

Adolescente:

- a) Acta de nacimiento
- b) CURP

Padre, madre o tutor:

- a) CURP
- b) Identificación oficial
- c) Comprobante de domicilio

Apoyo asistencial a madres adolescentes

Costos	Sin costo
Convocatoria	Abierta
Datos de contacto para usuarios	Jefatura del Departamento de la Niñez Av Alemania 1338, Moderna 33 4774 0323
Horario de atención	Lunes a viernes 8:00 a 16:00 horas
Responsable	Lic. Elias Felix Hernández Jefatura del Departamento de Prevención, Atención y Acompañamiento de Niñas, Niños y Adolescentes Av. Alemania 1338, Moderna 33 4774 0323, ext. 7233 y 7236

• Niñas, niños y adolescentes de 6 a 17 años
11 meses en riesgo psicosocial tales como abuso sexual infantil, trabajo infantil, en situación de calle o migración infantil no acompañada

POBLACIÓN



Talleres socioformativos (prevención a las violencias)

3.02 Prevención, Atención y Acompañamiento
de Niñas, Niños y Adolescentes en
Situación de Riesgo y Violencias

Dirigido a

- Niñas y niños
- Adolescentes

Beneficio

Niñas, niños y adolescentes participan en espacios para generar factores de protección que promueven el pleno ejercicio de sus derechos

Requisitos

- 1 Tener de 6 a 17 años
- 2 Estar acompañado de padre, madre o adulto responsable
- 3 Ser residente de Guadalajara
- 4 Los usuarios pueden solicitar información en los CDC's más cercanos a su domicilio para ampliar información sobre oferta de actividades con los Promotores Infantiles Comunitarios.
- 5 Entregar la documentación completa"

Documentación

Niñas, niños y adolescentes:

- a) Copia de acta de nacimiento
- b) Copia de CURP
- c) Teléfono de contacto para emergencias

Madre, padre, tutor o adulto responsable:

- a) CUPR
- b) Identificación oficial
- c) Comprobante de domicilio

Talleres socioformativos (prevención a las violencias)

Costos	Sin costo
Convocatoria	Abierta
Datos de contacto para usuarios	Jefatura del Departamento de la Niñez Av Alemania 1338, Moderna 33 4774 0323
Horario de atención	Lunes a viernes 8:00 a 16:00 horas
Responsable	Lic. Elias Felix Hernández Jefatura del Departamento de Prevención, Atención y Acompañamiento de Niñas, Niños y Adolescentes Av. Alemania 1338, Moderna 33 4774 0323, ext. 7233 y 7236

- Niñas, niños y adolescentes de 6 a 17 años
11 meses en riesgo psicosocial tales como abuso sexual infantil, trabajo infantil, en situación de calle o migración infantil no acompañada

POBLACIÓN



Derecho
a la educación

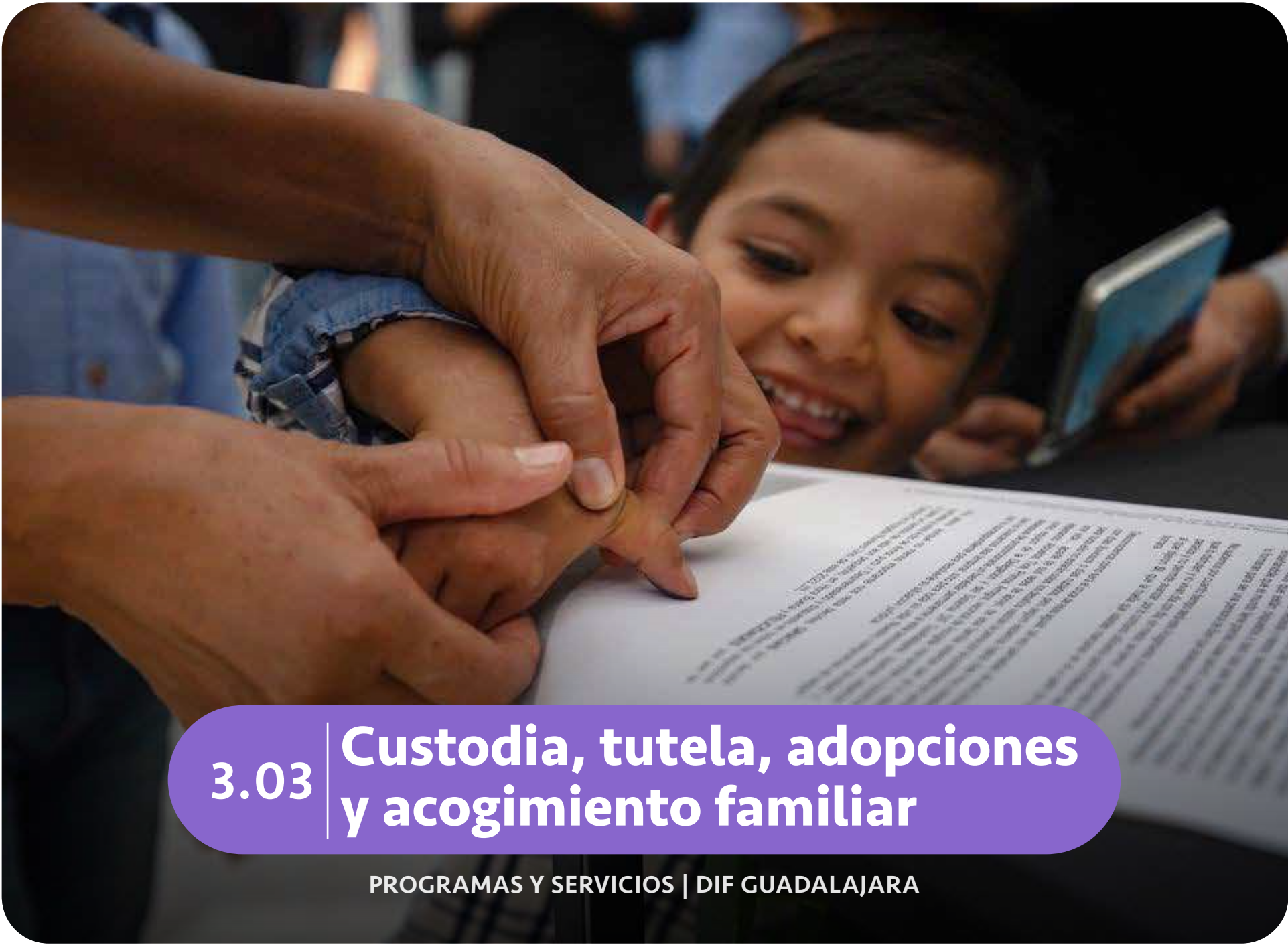

3.03 | Custodia, tutela, adopciones y acogimiento familiar

PROGRAMAS Y SERVICIOS | DIF GUADALAJARA

Dirigido a	<ul style="list-style-type: none">• Niñas y niños• Adolescentes
Beneficio	Recibir representación legal, y acompañamiento en caso de maltrato a niñas, niños y adolescentes
Requisitos	<ol style="list-style-type: none">1 Ser residente de Guadalajara2 Proporcionar la siguiente información de los niños, niñas o adolescentes vulnerados<ol style="list-style-type: none">I Nombre, de preferencia apellidosII Edad aproximadaIII GéneroIV Domicilio en donde ocurren los hechosV Información de los presuntos agresores3 En caso de no ser un reporte anónimo, datos del denunciante4 Descripción de los hechos, especificando el tiempo, la forma y el lugar de las agresiones reportadas
Documentación	Dependerá de cada caso

Reporte de maltrato infantil

Costos	Sin costo
Convocatoria	Abierta
Datos de contacto para usuarios	Mtro. Edgar Alberto Hernández Ventura Jefatura del Departamento de Representación Jurídica de Niñas, Niños y Adolescentes Av. Alemania 1338, Moderna 33 4774 0302, Ext. 6215 y 0417 ppnna@difgdl.gob.mx
Horario de atención	Lunes a viernes 8:00 a 16:00 horas
Responsable	Lic. Oyuki Yazmin Vazquez Estrada Delegación Institucional de la Procuraduría de Protección de Niñas, Niños y Adolescentes del municipio de Guadalajara Av. Alemania 1338, Moderna 33 4774 0302, Ext. 6219 y 0417 ppnna@difgdl.gob.mx

- Familiares de niñas, niños y adolescentes que sus derechos hayan sido vulnerados en particular algún tipo de violencia como física, psicológica o sexual

POBLACIÓN



Derecho
de acceso
a la Justicia



Derecho
a la reparación
integral del daño

Carta de identidad para NNA del municipio de Guadalajara para identificarse ante el Registro Civil de Guadalajara

3.02 Prevención, Atención y Acompañamiento de Niñas, Niños y Adolescentes en Situación de Riesgo y Violencias

Dirigido a

- Niñas y niños
- Adolescentes

Beneficio

- Constancia para Niñas, Niños y Adolescentes menores de edad que no cuentan con registro de nacimiento.
- Constancia para madres adolescentes que van a tener un bebé.
- Constancia para papás y mamás adolescentes para que registren a sus hijos.

Requisitos

- 1 Presentarse la niña, niño o adolescente en compañía de su mamá
- 2 Acta de nacimiento de la mamá
- 3 INE de la mamá
- 4 Certificado de nacimiento de la niña, niño o adolescente
- 5 Constancia de inexistencia del municipio donde ocurrió el nacimiento
- 6 Una fotografía tamaño infantil de la niña, niño o adolescente

Requisitos para la mamá o el papá adolescente para que se registre a su hijo

- 1 Presentarse la o el adolescente en compañía de su mamá o papá
- 2 Acta de nacimiento de la o el adolescente y su mamá o papá
- 3 INE vigente de quien presenta al adolescente
- 4 Certificado de nacimiento del hijo de la o el adolescente
- 5 Una fotografía tamaño infantil del adolescente

Documentación

Dependerá de cada caso

Carta de identidad para NNA del municipio de Guadalajara para identificarse ante el Registro Civil de Guadalajara

Costos	Sin costo
Convocatoria	Abierta
Datos de contacto para usuarios	Mtro. Edgar Alberto Hernández Ventura Jefatura del Departamento de Representación Jurídica de Niñas, Niños y Adolescentes Av. Alemania 1338, Moderna 33 4774 0302, Ext. 6215 y 0417 ppnna@difgdl.gob.mx
Horario de atención	Lunes a viernes 8:00 a 16:00 horas
Responsable	Lic. Oyuki Yazmin Vazquez Estrada Delegación Institucional de la Procuraduría de Protección de Niñas, Niños y Adolescentes del municipio de Guadalajara Av. Alemania 1338, Moderna 33 4774 0302, Ext. 6219 y 0417 ppnna@difgdl.gob.mx

- Familiares de niñas, niños y adolescentes que sus derechos hayan sido vulnerados en particular algún tipo de violencia como física, psicológica o sexual

POBLACIÓN



Derecho
de acceso
a la Justicia



Derecho
a la reparación
integral del daño

Restitución de derechos de NNA

3.03 Custodia, tutela, adopciones y acogimiento familiar

Dirigido a	<ul style="list-style-type: none">• Niñas y niños• Adolescentes
Beneficio	Recibir atención a las medidas de protección emitidas por la Fiscalía General del Estado, así como la reintegración de los niños, niñas o adolescentes a familiares siempre y cuando no sean los generadores de violencia
Requisitos	<ol style="list-style-type: none">1 Ser familiar directo o hasta cuarto grado de parentesco2 Presentar una valoración psicológica, socio familiar y socioeconómica
Documentación	Dependerá de cada caso
Costos	Sin costo
Convocatoria	No aplica
Datos de contacto para usuarios	Lic. Daniella Judith Hernández Flores Jefatura del Departamento de Custodia, Tutela, Adopción y Acogimiento Familiar, Av. Alemania 1338, Moderna 33 4774 0302, ext. 6219 y 0417 ppnna@difgdl.gob.mx
Horario de atención	Lunes a viernes 8:00 a 16:00 horas
Responsable	Lic. Oyuki Yazmin Vazquez Estrada Delegación Institucional de la Procuraduría de Protección de Niñas, Niños y Adolescentes del municipio de Guadalajara Av. Alemania 1338, Moderna 33 4774 0302, Ext. 6219 y 0417 ppnna@difgdl.gob.mx

• Familiares de niñas, niños y adolescentes que sus derechos hayan sido vulnerados en particular algún tipo de violencia como física, psicológica o sexual

POBLACIÓN



Derecho

a la reparación integral del daño



Derecho

a una vida libre de violencia



Derecho

de acceso a la Justicia

Dirigido a

- Mujeres
- Hombres

Beneficio

Recibir capacitación, evaluación, valoración y aprobación por medio de un certificado de idoneidad para llevar a cabo una adopción

Requisitos

De los interesados en tomar el taller:

- Ingresar a un link que se proporciona o en su caso, obtener la información en redes sociales oficiales del Sistema DIF Guadalajara

De los interesados en certificarse:

- 1 Haber tomado el taller previo
- 2 Tener más de 25 años
- 3 Vivir en Guadalajara
- 4 Realizar entrevistas con el personal de DIF Guadalajara
 - I Individual con cada miembro de la familia
 - II De pareja
- 5 Presentar solicitud para adopción
- 6 Presentar evaluación psicológica, socio-familiar y socioeconómica
- 7 Cumplir el proceso de certificación de adopción

Documentación

De los solicitantes

- Currículum vitae
- Copia de identificación oficial vigente (INE/IFE)
- Presentar original para cotejo
- Carta de exposición de motivación de la adopción
- Dos cartas de recomendación que incluya domicilio y teléfono de quien las expide
- Certificado de no antecedentes penales con antigüedad no mayor a seis meses, expedido por la autoridad federal y de la Entidad Federativa que corresponda a su domicilio o residencia habitual

Talleres de Adopción

Documentación

- Carta de aceptación de los solicitantes y de los familiares que vivan a su lado para llevar a cabo la adopción
- Acta de nacimiento del o los solicitantes de expedición de no más de un año de antigüedad
- Acta de matrimonio en caso de que se trate de una pareja unida en matrimonio, de no más de un año de antigüedad

En caso de que tengan hijos biológicos o adoptivos, acta de nacimiento de éstos

- Certificado médico de buena salud, expedido por institución oficial en materia de salud y el cual deberá incluir el número de cédula profesional del médico, impresa en hoja membretada oficial y con sello de la dependencia
- Exámenes y constancias médica con la que se acredite que no porta el VIRUS VIH (S.I.D.A.) y V.D.R.L., enfermedades infectocontagiosas, expedida por institución pública, así como exámenes toxicológicos que incluyan los elementos siguientes: anfetaminas, barbitúricos, benzodiacepinas, canabinoides, cocaína y opiáceos
- Prueba de Elisa tercera Generación, antígenos, hepatitis “B” y “C”, expedido por institución pública;
- En caso de que se tengan hijos, certificado de no maltrato de éstos, expedido por institución oficial
- Comprobante de domicilio con máximo tres meses de expedición
- Constancia laboral especificando puesto, antigüedad, sueldo y horario laboral o comprobante de ingresos actualizado
- Fotografía reciente a color tamaño credencial del o los solicitantes, tomada con una vigencia no mayor a tres meses
- Fotografías de la casa en que habitan, interior y exterior, con una vigencia no mayor a tres meses; y
- Cinco fotografías de convivencias con amigos y familiares

Costos

Sin costo

Convocatoria

No aplica

Talleres de Adopción

Datos de contacto para usuarios

Lic. Daniella Judith Hernández Flores
Jefatura del Departamento de Custodia, Tutela, Adopción y Acogimiento Familiar,
Av. Alemania 1338, Moderna
33 4774 0302, ext. 6219 y 0417
ppnna@difgdl.gob.mx

Horario de atención

Lunes a viernes
8:00 a 16:00 horas

Responsable

Lic. Oyuki Yazmin Vazquez Estrada
Delegación Institucional de la Procuraduría de Protección de Niñas, Niños y Adolescentes del municipio de Guadalajara
Av. Alemania 1338, Moderna
33 4774 0302, Ext. 6219 y 0417 | ppnna@difgdl.gob.mx

• Población abierta

POBLACIÓN



Derecho
a la familia

Dirigido a

- Mujeres
- Hombres

Beneficio

Recibir capacitación para dar acogimiento a niñas, niños y adolescentes institucionalizado y que estos puedan vivir en entornos saludables para su sano desarrollo

Requisitos

De los interesados en tomar el taller:

- Ingresar a un link que se proporciona o en su caso, obtener la información en redes sociales oficiales del Sistema DIF Guadalajara

De los interesados en certificarse:

- 1 Haber tomado el taller previo
- 2 Realizar una entrevista con personal del DIF Guadalajara
 - I Individual con cada miembro de la familia
 - II De pareja
- 3 Presentar solicitud para ser familia de acogida
- 4 Presentar evaluación psicológica, socio-familiar y socioeconómica
- 5 Participar en el curso-taller de acogimiento familiar

Documentación

De los solicitante

- Currículum vitae
- Copia de identificación oficial vigente (INE/IFE)
- Presentar original para cotejo
- Carta de exposición de motivación del acogimiento familiar
- Dos cartas de recomendación que incluya domicilio y teléfono de quien las expide
- Certificado de no antecedentes penales con antigüedad no mayor a seis meses, expedido por la autoridad federal y de la Entidad Federativa que corresponda a su domicilio o residencia habitual

Talleres de Acogimiento familiar

Documentación

- Carta de aceptación de los solicitantes y de los familiares que vivan a su lado para llevar a cabo el acogimiento familiar
- Acta de nacimiento del o los solicitantes de expedición de no más de un año de antigüedad
- Acta de matrimonio en caso de que se trate de una pareja unida en matrimonio, de no más de un año de antigüedad

En caso de que tengan hijos biológicos o adoptivos, acta de nacimiento de éstos

- Certificado médico de buena salud, expedido por institución oficial en materia de salud y el cual deberá incluir el número de cédula profesional del médico, impresa en hoja membretada oficial y con sello de la dependencia
- Exámenes y constancias médica con la que se acredite que no porta el VIRUS VIH (S.I.D.A.) y V.D.R.L., enfermedades infectocontagiosas, expedida por institución pública, así como exámenes toxicológicos que incluyan los elementos siguientes: anfetaminas, barbitúricos, benzodiacepinas, canabinoides, cocaína y opiáceos
- Prueba de Elisa tercera Generación, antígenos, hepatitis "B" y "C", expedido por institución pública;
- En caso de que se tengan hijos, certificado de no maltrato de éstos, expedido por institución oficial
- Comprobante de domicilio con máximo tres meses de expedición
- Constancia laboral especificando puesto, antigüedad, sueldo y horario laboral o comprobante de ingresos actualizado
- Fotografía reciente a color tamaño credencial del o los solicitantes, tomada con una vigencia no mayor a tres meses
- Fotografías de la casa en que habitan, interior y exterior, con una vigencia no mayor a tres meses; y
- Cinco fotografías de convivencias con amigos y familiares

Costos

Sin costo

Convocatoria

No aplica

Talleres de Acogimiento familiar

Datos de contacto para usuarios

Lic. Daniella Judith Hernández Flores
Jefatura del Departamento de Custodia, Tutela, Adopción y Acogimiento Familiar,
Av. Alemania 1338, Moderna
33 4774 0302, ext. 6219 y 0417
ppnna@difgdl.gob.mx

Horario de atención

Lunes a viernes
8:00 a 16:00 horas

Responsable

Lic. Oyuki Yazmin Vazquez Estrada
Delegación Institucional de la Procuraduría de Protección de Niñas, Niños y Adolescentes del municipio de Guadalajara
Av. Alemania 1338, Moderna
33 4774 0302, Ext. 6219 y 0417 | ppnna@difgdl.gob.mx

• Población abierta

POBLACIÓN



3.04 | Unidades de Atención a las Violencias Familiares



Atención a la Violencia en la Familia a través de las UAVIFAM del Sistema DIF Guadalajara

3.04 Unidades de Atención a las Violencias Familiares

Dirigido a

- Niñas y niños
- Adolescentes
- Hombre
- Mujeres
- Personas adultas mayores

Beneficio

Brindar una atención integral, personalizada y de calidad, garantizando la asistencia de carácter jurídico, psicológico y social, a la población tapatía que ha sido partícipe de violencia familiar, logrando de esta manera fortalecer los vínculos familiares, así como la protección y defensa de los derechos de cada uno de sus miembros, especialmente de aquellos que por sus condiciones físicas y/o emocionales requieren de atención especial

Requisitos

- 1 Vivir en Guadalajara
- 2 Solicitar el servicio de manera directa o a través de un reporte de maltrato

Documentación

a) Ninguno

Costos

Sin costo

Convocatoria

Abierta

• Familia, mujeres, niñas, niños y adolescentes o adultos mayores que hayan sufrido alguna violencia intrafamiliar.

POBLACIÓN



Derecho

a una vida libre de violencia

Atención a la Violencia en la Familia a través de las UAVIFAM del Sistema DIF Guadalajara

Datos de contacto para usuarios

Lcda. Lourdes Alejandra González Mancillas
Jefatura del Departamento de Unidades de Atención a la Violencia Familiar Familiar de DIF Guadalajara
uavi@difgdl.gob.mx

UAVIFAM Parque Hundido
Avenida de la Cruz 2003
San Vicente
33 4774 0421

UAVIFAM Sauz
Avenida Patria 3116
El Sauz
33 4774 0338

UAVIFAM CIAV
Real de Minas 3076
Industrial
33 4774 0412

UAVI CENTRO CDC No. 22
Herrera y Cairo 877
Artesanos
33 4774 0399

Horario de atención

Lunes a viernes
8:00 a 16:00 horas

Responsable

Lic. Oyuki Yazmin Vazquez Estrada
Delegación Institucional de la Procuraduría de Protección de Niñas, Niños y Adolescentes del municipio de Guadalajara
Av. Alemania 1338, Moderna
33 4774 0302, Ext. 6219 y 0417 | ppnna@difgdl.gob.mx

Talleres Psicoeducativos "Crianza Positiva" a mujeres y adolescentes

3.04 Unidades de Atención a las Violencias Familiares

Dirigido a	Víctimas de violencia familiar																							
Beneficio	Obtén una constancia de participación a los talleres para contar con herramientas que fortalecen las habilidades y conocimientos de convivencia familiar																							
Requisitos	Ser usuarios de nuestras unidades, y/o derivaciones institucionales e interinstitucionales																							
Documentación	Se requiere ser usuario de alguna Unidad de Violencia																							
Costos	Sin costo																							
Convocatoria	Abierta																							
Datos de contacto para usuarios	<p>Lcda. Lourdes Alejandra González Mancillas Jefatura del Departamento de Unidades de Atención a la Violencia Familiar Familiar de DIF Guadalajara uavi@difgdl.gob.mx</p> <table border="1"> <tr> <td>UAVIFAM Parque Hundido</td> <td>UAVIFAM Sauz</td> <td>UAVIFAM CIAV</td> <td>UAVI CENTRO</td> </tr> <tr> <td>Avenida de la Cruz 2003</td> <td>Avenida Patria 3116</td> <td>Real de Minas 3076</td> <td>CDC No. 22</td> </tr> <tr> <td>San Vicente</td> <td>El Sauz</td> <td>Industrial</td> <td>Herrera y Cairo 877</td> </tr> <tr> <td>33 4774 0421</td> <td>33 4774 0338</td> <td>33 4774 0412</td> <td>Artesanos</td> </tr> <tr> <td></td> <td></td> <td></td> <td>33 4774 0399</td> </tr> </table>				UAVIFAM Parque Hundido	UAVIFAM Sauz	UAVIFAM CIAV	UAVI CENTRO	Avenida de la Cruz 2003	Avenida Patria 3116	Real de Minas 3076	CDC No. 22	San Vicente	El Sauz	Industrial	Herrera y Cairo 877	33 4774 0421	33 4774 0338	33 4774 0412	Artesanos				33 4774 0399
UAVIFAM Parque Hundido	UAVIFAM Sauz	UAVIFAM CIAV	UAVI CENTRO																					
Avenida de la Cruz 2003	Avenida Patria 3116	Real de Minas 3076	CDC No. 22																					
San Vicente	El Sauz	Industrial	Herrera y Cairo 877																					
33 4774 0421	33 4774 0338	33 4774 0412	Artesanos																					
			33 4774 0399																					
Horario de atención	Lunes a viernes 8:00 a 16:00 horas																							
Responsable	Lic. Oyuki Yazmin Vazquez Estrada Delegación Institucional de la Procuraduría de Protección de Niñas, Niños y Adolescentes del municipio de Guadalajara Av. Alemania 1338 Moderna 33 4774 0302, Ext. 6219 y 0417 ppnna@difgdl.gob.mx																							

• Familia, mujeres, niñas, niños y adolescentes o adultos mayores que hayan sufrido alguna violencia intrafamiliar

POBLACIÓN



Derecho
a una vida libre de violencia



3.05 | Casa Hogar “Villas Miravalle”

PROGRAMAS Y SERVICIOS | DIF GUADALAJARA

Estancia para niñas, niños y adolescentes en situación de riesgo

3.05 Casa Hogar "Villas Miravalle"

Dirigido a	<ul style="list-style-type: none">• Niñas y niños• Adolescentes
Beneficio	Recibir atención integral orientada a la restitución de derechos fundamentales de NNA que ingresan a la Casa Hogar a través de las distintas Delegaciones de la Procuraduría de Protección de Niñas, Niños y Adolescentes de Jalisco y/o Fiscalía del Estado mediante una medida urgente de protección
Requisitos	<ol style="list-style-type: none">1 Ser NNA de 6 a 17 años de edad2 Derivados por alguna de las DIPPNNA de Jalisco o por Fiscalía del Estado mediante una medida urgente de protección
Documentación	<ol style="list-style-type: none">a) Oficio de derivaciónb) Carpeta de Averiguación o Medida urgentec) Parte médicod) Informes de la áreas de Trabajo Social, Médico, Psicológicoe) Acta de nacimientof) CURPg) Historial académico
Costos	Si está a disposición de las delegaciones de otros municipios, el costo se determina por la autoridad municipal de Guadalajara
Convocatoria	Cerrada

NOTA

Privacidad del domicilio, teléfono y correo electrónico

Estancia para niñas, niños y adolescentes en situación de riesgo

Datos de contacto para usuarios

Lic. Ivonne Aidee Casillas Corona
Jefatura del Departamento de Acompañamiento y Desarrollo Psicosocial de Casa Hogar Villas Miravalle

Lic. Leticia Orozco Rubio
Jefatura del Departamento de Gestión Administrativa de Casa Hogar Villas Miravalle

Horario de atención

Lunes a viernes
8:00 a 16:00 horas

Responsable

Lic. Laura Angelica Vazquez Bernal.
Dirección del Área de Atención Humanitaria
Oficinas Administrativas en la Coordinación de Programas
Oficinas Centrales de DIF Guadalajara
Eulogio Parra 2539, Lomas de Guevara
33 3848 5000, Ext. 5030

• Niñas, niños y adolescentes bajo resguardo, sin discapacidad motriz

POBLACIÓN



Derecho
a una vida libre de violencia



Derecho
a la integridad y seguridad personal



Derecho
a un ambiente sano



Derecho
a la reparación integral del daño

4 | Coordinación de **Inclusión**





4.01 | Cultura para la Inclusión

PROGRAMAS Y SERVICIOS | DIF GUADALAJARA

Dirigido a

- Personas adultas mayores
- Personas con discapacidad temporal o permanente
- Mujeres embarazadas

Beneficio

Obtén un gancho para estacionarte en lugares exclusivos o preferenciales con el fin de tener mejor accesibilidad vial y facilitar tu movilidad

Requisitos

- a) Persona adulta mayor
 - 1 Contar con 60 años cumplidos
- b) Persona con discapacidad temporal o permanente
- c) Mujeres Embarazadas
 - 1 Estar en la semana 27 o más de gestación
 - 2 Certificado médico que indique las semanas de gestación y fecha probable de parto

Documentación

Persona mayor:

- 1 Comprobante de domicilio no mayor a 90 días (agua, luz, teléfono).
- 2 Copia de identificación oficial con fotografía (INE, Pasaporte) por ambas partes
- 3 Copia de tarjeta de circulación por ambas caras.
- 4 CURP
- 5 Licencia para conducir vigente por ambas partes
- 6 Acreditar el lazo de la persona beneficiaria con la persona propietaria del vehículo (Copia de acta de nacimiento o de matrimonio en caso de familiares. En caso de arrendamiento copia del contrato. En caso de que el vehículo sea propiedad de una persona moral entregar carta de designación al beneficiario).

NOTA

La entrega de ganchos está sujeto a disponibilidad, por lo que se sugiere llamar por teléfono para verificar existencias

Ganchos de estacionamiento

Documentación

Persona con discapacidad permanente:

- 1 Certificado médico expedido por organismo público (DIF). donde refiera que se tiene discapacidad permanente.
- 2 Comprobante de domicilio no mayor a 90 días (agua, luz, teléfono).
- 3 Copia de identificación oficial con fotografía (INE, Pasaporte) por ambas caras.
- 4 Copia de tarjeta de circulación por ambas caras.
- 5 CURP
- 6 Licencia para conducir vigente por ambas partes
- 7 Acreditar el lazo de la persona beneficiaria con la persona propietaria del vehículo (Copia de acta de nacimiento o de matrimonio en caso de familiares. En caso de arrendamiento copia del contrato. En caso de que el vehículo sea propiedad de una persona moral entregar carta de designación al beneficiario).

Persona con discapacidad temporal:

- 1 Valoración médica expedido por organismo público o privado (en el que se especifique la discapacidad temporal, así como el tiempo por el cual su movilidad se verá afectada).
- 2 Comprobante de domicilio no mayor a 90 días (agua, luz, teléfono).
- 3 Copia de identificación oficial con fotografía (INE, Pasaporte) por ambas caras.
- 4 Copia de tarjeta de circulación por ambas caras.
- 5 CURP
- 6 Licencia para conducir vigente por ambas partes
- 7 Acreditar el lazo de la persona beneficiaria con la persona propietaria del vehículo (Copia de acta de nacimiento o de matrimonio en caso de familiares. En caso de arrendamiento copia del contrato. En caso de que el vehículo sea propiedad de una persona moral entregar carta de designación al beneficiario).

NOTA

La entrega de ganchos está sujeta a disponibilidad, por lo que se sugiere llamar por teléfono para verificar existencias.

Ganchos de estacionamiento

Documentación

Mujer embarazada:

- 1 Certificado médico expedido por organismo público o privado, que avale el embarazo a partir de la semana 27, con tiempo de gestación y fecha probable de parto
- 2 Comprobante de domicilio no mayor a 90 días (agua, luz, teléfono).
- 3 Copia de identificación oficial con fotografía (INE, Pasaporte) por ambas caras.
- 4 Copia de tarjeta de circulación por ambas caras.
- 5 CURP
- 6 Licencia para conducir vigente por ambas partes
- 7 Acreditar el lazo de la persona beneficiaria con la persona propietaria del vehículo (Copia de acta de nacimiento o de matrimonio en caso de familiares. En caso de arrendamiento copia del contrato. En caso de que el vehículo sea propiedad de una persona moral entregar carta de designación al beneficiario).

Costos

Gratuito

Convocatoria

Abierta

Datos de contacto para usuarios

**Coordinación de inclusión
Oficinas Centrales de DIF Guadalajara**
Eulogio Parra 2539, Lomas de Guevara
33 3848 5040

Centro Tapatío del Adulto Mayor DIPAM
Av. Patria 3116, Jardines del Sauz
33 3848 5000, ext. 9523
dipam@difgdl.gob.mx

Horario de atención

Lunes a viernes
9:00 a 15:00 horas

Responsable

Lic. José Amador Vázquez Ramírez
Jefatura del Departamento de Proyectos de Inclusión
33 3848 5040
jose.vazquez@difgdl.gob.mx

- Para personas adultas mayores y con discapacidad permanente el gancho tiene vigencia de 1 año.
- Para personas con discapacidad temporal, lo señalado en su valoración médica (con un máximo de 6 meses).
- Para mujeres embarazadas, el gancho tendrá validez los primeros 40 días posteriores al parto

POBLACIÓN



Derecho
a la igualdad

Talleres de sensibilización

4.01 Cultura para la Inclusión

Dirigido a	<ul style="list-style-type: none">• Niñas y niños• Adolescentes• Mujeres• Hombres
Beneficio	Recibir capacitación para sensibilizarse incluir a personas con discapacidad en tu escuela o trabajo. Así como cuando requieras orientación para implementar buenas prácticas inclusivas en tu organización
Requisitos	<ol style="list-style-type: none">1 Entregar oficio de solicitud de taller y características de la audiencia con mínimo de 1 mes de anticipación en Dirección General del Sistema DIF Guadalajara2 considerar un mínimo de 10 asistentes al taller
Documentación	<p>Para: colegios, escuelas, negocios, empresas, dependencias y asociaciones civiles.</p> <ol style="list-style-type: none">1 Oficio de solicitud de taller dirigido a la Dirección General del Sistema DIF Guadalajara, especificando giro de la organización, cantidad de personas que participarán, lugar, fecha y hora propuestas, nombre teléfono de contacto.
Costos Convocatoria	Gratuito Abierta
Datos de contacto para usuarios	<p>Jefatura del Departamento de Proyectos de Inclusión Oficinas Centrales de DIF Guadalajara Eulogio Parra 2539, Lomas de Guevara 33 3848 5040 jose.vazquez@difgdl.gob.mx</p>
Horario de atención	Lunes a viernes 9:00 a 16:00 horas
Responsable	<p>Lic. José Amador Vazquez Ramírez, Jefatura del Departamento de Proyectos de Inclusión Oficinas Centrales de DIF Guadalajara Eulogio Parra 2539, Lomas de Guevara 33 3848 5040 jose.vazquez@difgdl.gob.mx</p>

NOTA

Posterior a recibir el oficio de solicitud de taller, el área se pondrá en contacto para concretar el taller o replantear la propuesta de fecha o audiencia

• Persona con discapacidad

POBLACIÓN



Derecho
a la igualdad

Curso de Lengua de Señas Mexicana (LSM)

4.01 Cultura para la Inclusión

Dirigido a	<ul style="list-style-type: none">• Niñas y Niños• Adolescentes• Mujeres• Hombres
Beneficio	Desarrolla habilidades para comprender la Lengua de Señas Mexicana (LSM) y recibir constancia con validez de la SEP
Requisitos	<ol style="list-style-type: none">1 Solicitar información en la Coordinación de Inclusión sobre apertura de grupos e información adicional2 Brindar sus datos generales y de contacto3 Presentar documentación en tiempo y forma para integrar su expediente4 Cubrir la cuota de inscripción según el curso
Documentación	<ol style="list-style-type: none">1 Copia de identificación oficial2 Llenar solicitud de ingreso3 Comprobante de domicilio no mayor a 3 meses (agua, luz, teléfono fijo)4 Copia simple de acta de nacimiento5 Copia de comprobante de últimos estudios realizados6 Entregar comprobante de pago
Costos	\$350.00 por todo el curso
Convocatoria	Abierta
Datos de contacto para usuarios	Jefatura del Departamento de Proyectos de Inclusión Oficinas Centrales de DIF Guadalajara, Eulogio Parra 2539, Lomas de Guevara 33 3848 5040 jose.vazquez@difgdl.gob.mx
Horario de atención	Lunes a viernes 9:00 a 16:00 horas
Responsable	Lic. José Amador Vázquez Ramírez Jefatura del Departamento de Proyectos de Inclusión Eulogio Parra 2539, Lomas de Guevara 33 3848 5040 jose.vazquez@difgdl.gob.mx

NOTA

Se brinda 25% de descuento en inscripción si se solicita una carta al responsable del programa.

Los cursos se abren una vez que se reúne la cantidad mínima de personas determinadas por las instituciones formadoras, por lo que puede haber tiempo de espera.

Los calendarios de sesiones, lugares y horarios, se informan previo a las inscripciones

• Persona con discapacidad

POBLACIÓN



Derecho
a la igualdad

Inclusión laboral de personas con discapacidad

4.01 Cultura para la Inclusión

Dirigido a	<ul style="list-style-type: none">• Mujeres• Hombres
Beneficio	Ser vinculado con empresas y negocios incluyentes que oferten vacantes de empleo para personas con discapacidad
Requisitos	<ol style="list-style-type: none">1 Solicitar información a la Coordinación de Inclusión para agendar una cita de asesoría2 Acudir a la Coordinación de inclusión para la asesoría laboral.3 Entregar documentación completa y brindar sus datos generales y de contacto
Documentación	<ol style="list-style-type: none">1 Currículum Vitae2 Solicitud elaborada3 En caso de contar con ella, copia de valoración VALPAR
Costos	Gratuito
Convocatoria	Abierta
Datos de contacto para usuarios	Jefatura del Departamento de Proyectos de Inclusión Oficinas Centrales de DIF Guadalajara Eulogio Parra 2539, Lomas de Guevara 33 3848 5040 jose.vazquez@difgdl.gob.mx
Horario de atención	Lunes a viernes 9:00 a 16:00 horas
Responsable	Lic. José Amador Vázquez Ramírez Jefatura del Departamento de Proyectos de Inclusión Eulogio Parra 2539, Lomas de Guevara 33 3848 5040 jose.vazquez@difgdl.gob.mx

NOTA

El servicio es una asesoría que promueve la vinculación con empresas, por lo que el Sistema DIF no asegura la contratación en ningún espacio o vacante, ni es responsable de las condiciones laborales que las empresas contratantes establezcan.

*VALPAR: Prueba de evaluación de habilidades para el trabajo

• Persona con discapacidad

POBLACIÓN



Derecho
a la igualdad

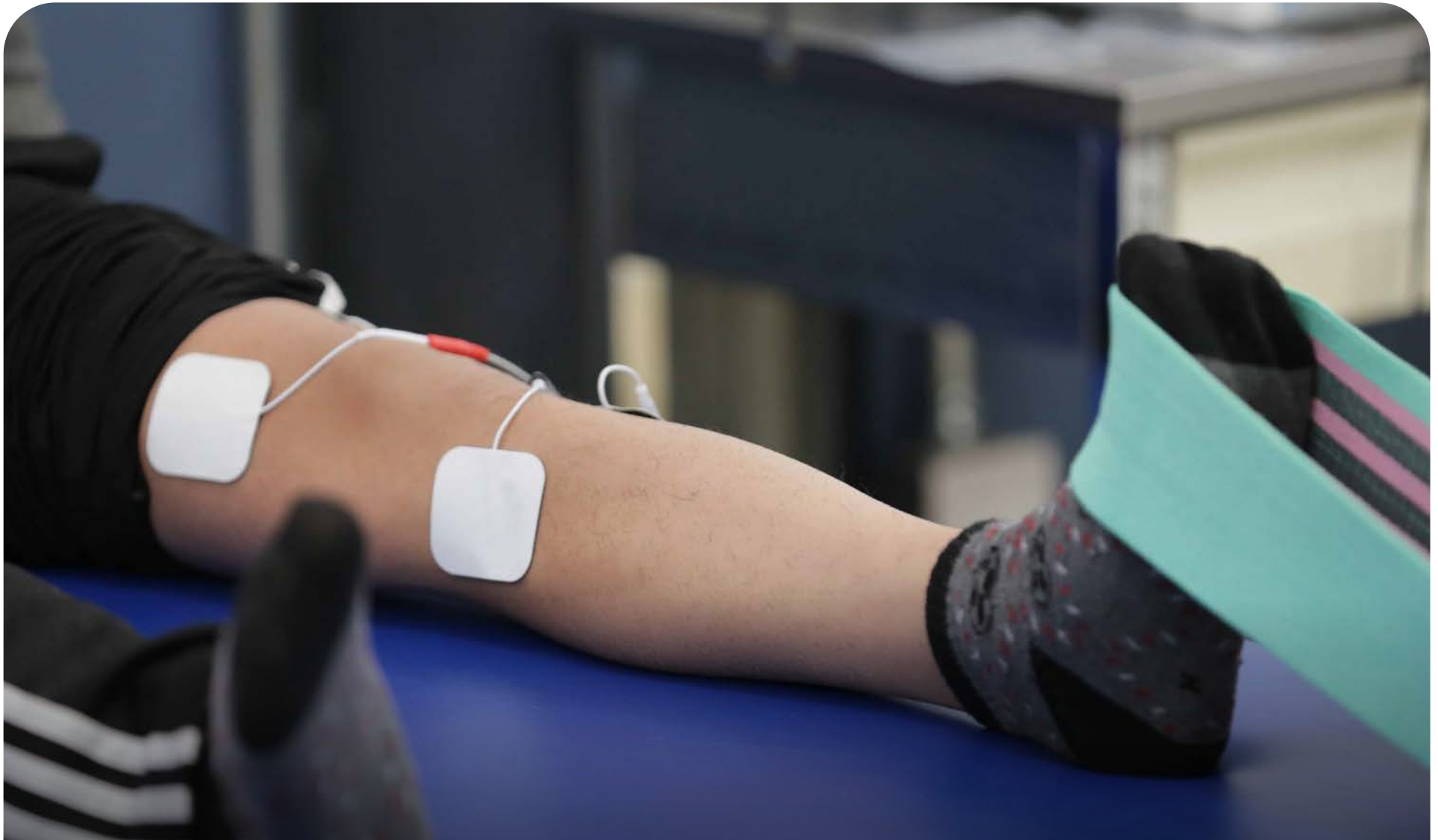

**4.02 | Atención Integral para una
Vida Digna con Discapacidad**

Talleres recreativos, formativos y deportivos

4.02 Atención Integral para una Vida Digna con Discapacidad

Dirigido a

- Niñas y niños
- Adolescentes
- Hombre
- Mujeres
- Personas adultas mayores con Discapacidad Intelectual y sus familiares

Beneficio

Favorecer la recreación y fortalecer el desarrollo de habilidades sociales, motoras, cognitivas, conductuales y psicoafectivas de personas con discapacidad intelectual a través de talleres socio formativos, recreativos, artísticos y de estimulación cognitiva.

Requisitos

- 1 Tener Discapacidad intelectual
- 2 Tener mínimo seis años de edad
- 3 Contar con certificado de discapacidad
- 4 Completar el proceso y protocolo de ingreso

Documentación

- a) 2 fotografías tamaño infantil a color
- b) Copia de acta de nacimiento
- c) Copia de comprobante de domicilio no mayor a tres meses
- d) Copia de identificación oficial de madre, padre o tutor
- e) Copia de CURP
- f) Copia de la credencial de discapacidad
- g) 2 copias de resumen médico

NOTA

El costo de inscripción y talleres no es administrado por DIF Guadalajara. CEAMIVIDA cuenta con un comité de padres de familia que administra dicho recurso

Talleres recreativos, formativos y deportivos

Costos

Inscripción anual \$350 Cuota mensual 200
(un taller con costo y los talleres gratuitos)

Nota: El comité de padres de familia administra estos cobros.

Convocatoria

Abierta

Datos de contacto para usuarios

CEAMIVIDA
Centro de Atención Metropolitano Integral para una Vida Digna con Discapacidad
Av. Dr. R. Michel 350
33 34774 0458
ceamivida@difgdl.gob.mx

Horario de atención

Martes a Viernes
9:00 am a 17:00 horas

Sábado
8:00 a 14:00 horas

Responsable

Lic. Mónica Isabel Navarro Rodríguez
Dirección del Área de Centros de Inclusión
33 4774 0458, Ext 9024 | monica.navarro@difgdl.gob.mx

Lic. Zaida Michelle Pérez Torres
Jefatura de Ceamivida
Av. Dr. R. Michel 350 | 33 4774 0458, Ext 9023 | zaida.perez@difgdl.gob.mx

Niñas, niños, adolescentes, adultos, personas adultas mayores con discapacidad permanente o temporal en condiciones de vulnerabilidad

POBLACIÓN



Derecho
a un desarrollo pleno

Atención Psicológica

4.02 Atención Integral para una Vida Digna con Discapacidad

Dirigido a	<ul style="list-style-type: none">• Niñas y niños• Adolescentes• Hombre• Mujeres• Personas adultas mayores con Discapacidad Intelectual y sus familiares
Beneficio	Recibir intervención con evaluación, técnicas y tratamiento para el desarrollo de habilidades sociales, emocionales y físicas, además de generar diseño, adecuación de espacios y talleres para el óptimo desempeño de los usuarios en el contexto que se desarrollan
Requisitos	1 Formar parte del programa CEAMIVIDA
Documentación	No aplica
Costos	Gratuito
Convocatoria	Abierta
Datos de contacto para usuarios	CEAMIVIDA Centro de Atención Metropolitano Integral para una Vida Digna con Discapacidad Av. Dr. R. Michel 35033 34774 0458 ceamivida@difgdl.gob.mx
Horario de atención	Martes a Viernes Sábado 9:00 am a 17:00 horas 8:00 a 14:00 horas
Responsable	Lic. Mónica Isabel Navarro Rodríguez Dirección del Área de Centros de Inclusión 33 4774 0458, Ext 9024 monica.navarro@difgdl.gob.mx Lic. Zaida Michelle Pérez Torres Jefatura de Ceamivida Av. Dr. R. Michel 350 33 4774 0458, Ext 9023 zaida.perez@difgdl.gob.mx

• Personas en situación de vulnerabilidad

POBLACIÓN



Derecho
a la salud
mental

Dirigido a	<ul style="list-style-type: none">• Niñas y niños• Adolescentes• Hombre• Mujeres• Personas adultas mayores con Discapacidad Intelectual y sus familiares
Beneficio	Recibir diagnóstico, tratamiento médico y seguimiento médico
Requisitos	1 Formar parte del programa CEAMIVIDA
Documentación	<ul style="list-style-type: none">a) Certificado de vacunación, cartilla de vacunación si son menores de edadb) Diagnóstico o certificado de discapacidad
Costos	Gratuito
Convocatoria	Abierta
Datos de contacto para usuarios	CEAMIVIDA Centro de Atención Metropolitano Integral para una Vida Digna con Discapacidad Av. Dr. R. Michel 350 33 34774 0458 ceamivida@difgdl.gob.mx
Horario de atención	Martes a Viernes Sábado 9:00 am a 17:00 horas 8:00 a 14:00 horas
Responsable	Lic. Mónica Isabel Navarro Rodríguez Dirección del Área de Centros de Inclusión 33 4774 0458, Ext 9024 monica.navarro@difgdl.gob.mx Lic. Zaida Michelle Pérez Torres Jefatura de Ceamivida Av. Dr. R. Michel 350 33 4774 0458, Ext 9023 zaida.perez@difgdl.gob.mx

• Personas en situación de vulnerabilidad o con discapacidad intelectual

POBLACIÓN



Derecho
a la salud

Dirigido a	<ul style="list-style-type: none"> • Niñas y niños • Adolescentes • Hombre • Mujeres • Personas adultas mayores con Discapacidad Intelectual y sus familiares 				
Beneficio	Recibir orientación y asesoría de los programas a los que pueden acceder las personas. Detectar casos de vulnerabilidad para brindar el apoyo necesario				
Requisitos	1 Formar parte del programa CEAMIVIDA				
Documentación	Copia de los siguientes documentos: Acta de nacimiento de la persona con discapacidad, copia de INE del padre o tutor y comprobante de domicilio				
Costos	Gratuito				
Convocatoria	Abierta				
Datos de contacto para usuarios	<p>CEAMIVIDA Centro de Atención Metropolitano Integral para una Vida Digna con Discapacidad Av. Dr. R. Michel 350 33 34774 0458 ceamivida@difgdl.gob.mx</p>				
Horario de atención	<table border="0"> <tr> <td>Martes a Viernes</td> <td>Sábado</td> </tr> <tr> <td>9:00 am a 17:00 horas</td> <td>8:00 a 14:00 horas</td> </tr> </table>	Martes a Viernes	Sábado	9:00 am a 17:00 horas	8:00 a 14:00 horas
Martes a Viernes	Sábado				
9:00 am a 17:00 horas	8:00 a 14:00 horas				
Responsable	<p>Lic. Mónica Isabel Navarro Rodríguez Dirección del Área de Centros de Inclusión 33 4774 0458, Ext 9024 monica.navarro@difgdl.gob.mx</p> <p>Lic. Zaida Michelle Pérez Torres Jefatura de Ceamivida Av. Dr. R. Michel 350 33 4774 0458, Ext 9023 zaida.perez@difgdl.gob.mx</p>				

• Personas en situación de vulnerabilidad o con discapacidad intelectual

POBLACIÓN



Derecho a la salud

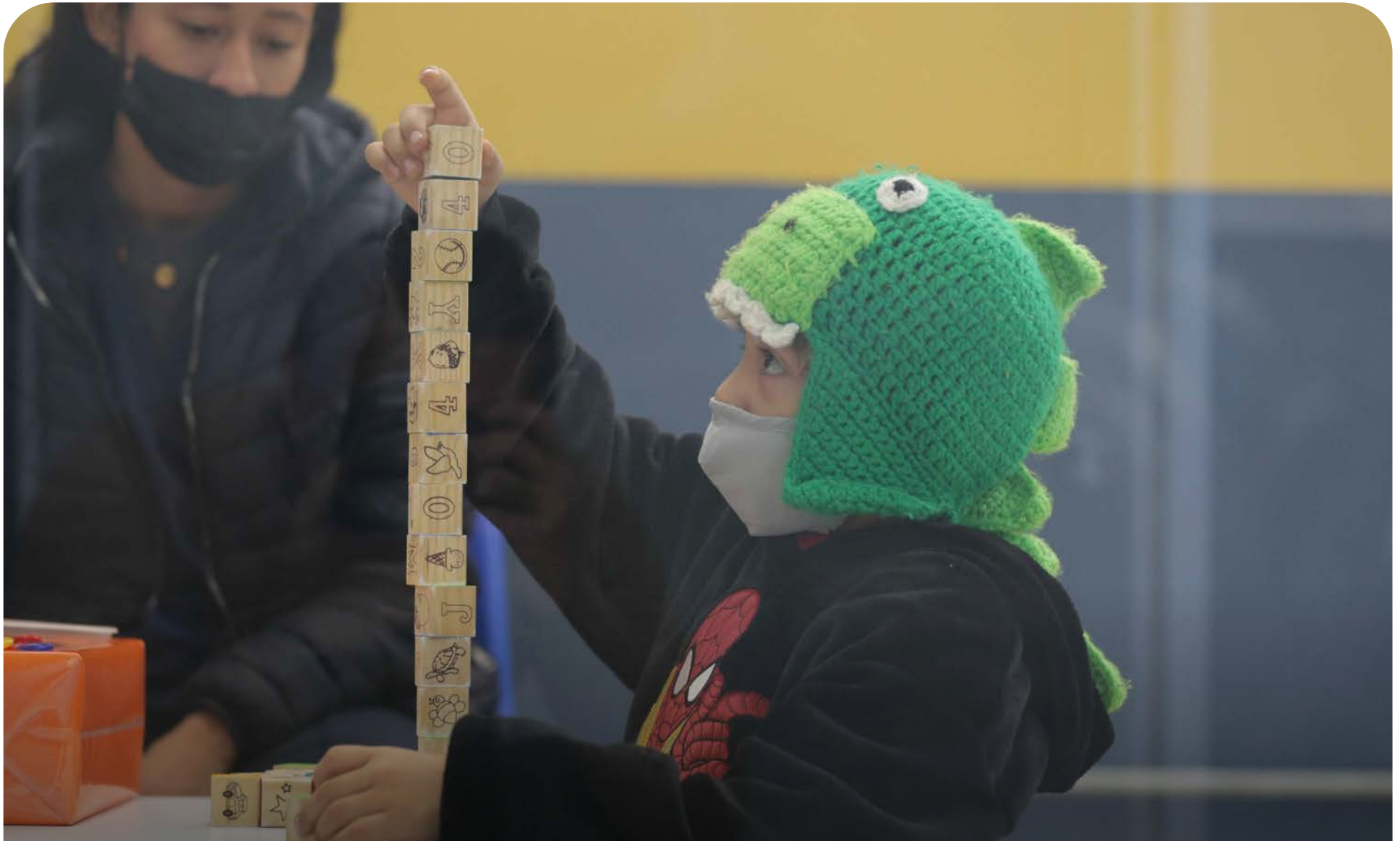

4.03 | Atención Psicopedagógica Infantil

PROGRAMAS Y SERVICIOS | DIF GUADALAJARA

Atención psicológica infantil en el área de conducta

4.03 Atención Psicopedagógica Infantil

Dirigido a	<ul style="list-style-type: none">• Niñas y niños
Beneficio	Recibir atención psicológica para mejora en habilidades emocionales y proporciona herramientas para afrontar conflictos durante la niñez
Requisitos	<ol style="list-style-type: none">1 Tener de 6 a 12 años2 Presentar problemas en el área de conducta.3 Asistir a una escuela regular4 Agendar valoración en centro más cercano5 Presentar documentación requerida
Documentación	<ol style="list-style-type: none">a) Copia de acta de nacimiento,b) Copia de boleta de calificacionesc) Si se conoce, resultado de prueba de Apgard) Copia de comprobante de domicilio no mayor a 3 mesese) Cartilla de vacunaciónf) Foto tamaño infantil.g) Copia de identificación oficial de madre, padre o tutor
Costos	\$155.00 valoración psicológica \$45.00 inscripción \$125.00 mensualidad
Convocatoria	Abierta

Atención psicológica infantil en el área de conducta

Datos de contacto para usuarios

CAPI La Aurora

Andador Javier Mina 3437, La Aurora
33 4774 0454
capilaaurora@difgdl.gob.mx

CAPI 18 de Marzo

Cabeza de vaca 3004 , 18 de Marzo
33 4774 0339
capi18demarzo@difgdl.gob.mx

Horario de atención

CAPI La Aurora

Lunes a viernes
8:00 a 14:00 horas

CAPI 18 de Marzo

Lunes a viernes
8:00 a 15:00 horas

Responsable

Psic. Maria Blanca Estela Garcia Benites

Jefatura CAPI La Aurora

33 47 74 04 54 | maria.benites@difgdl.gob.mx

Mtro. Alberto Antonio Lira Plascencia

Jefatura CAPI 18 de Marzo

33 47 74 03 39 | alberto.lira@difgdl.gob.mx

Lic. Mónica Isabel Navarro Rodríguez

Directora de Centros de Inclusión

José Gómez de la Cortina 811, Jardines de San Francisco
33 3848 5000, ext. 6311 | monica.navarro@difgdl.gob.mx

• Niñas, niños que presentan dificultades en sus procesos de aprendizaje

POBLACIÓN



Derecho a la salud mental

Atención psicológica infantil en el área aprendizaje

Dirigido a	• Niñas y niños
Beneficio	Recibir atención psicológica para fortalecer las áreas en donde las niñas o los niños presenten rezago en el aprendizaje
Requisitos	<ol style="list-style-type: none">1 Tener de 6 a 12 años2 Presentar problemas en el área de conducta3 Asistir a una escuela regular4 Agendar valoración en centro más cercano5 Presentar documentación requerida
Documentación	<ol style="list-style-type: none">a) Copia de acta de nacimiento,b) Copia de boleta de calificacionesc) Si se conoce, resultado de prueba de Apgard) Copia de comprobante de domicilio no mayor a 3 mesese) Cartilla de vacunaciónf) Foto tamaño infantil.g) Copia de identificación oficial de madre, padre o tutor
Costos	\$155.00 valoración psicológica \$45.00 inscripción \$125.00 mensualidad
Convocatoria	Abierta

NOTA

El usuario debe inscribirse en lista de espera para ser atendido

Atención psicológica infantil en el área aprendizaje

Datos de contacto para usuarios

CAPI La Aurora

Andador Javier Mina 3437, La Aurora
33 4774 0454
capilaaurora@difgdl.gob.mx

CAPI 18 de Marzo

Cabeza de vaca 3004 , 18 de Marzo
33 4774 0339
capi18demarzo@difgdl.gob.mx

Horario de atención

CAPI La Aurora

Lunes a viernes
8:00 a 14:00 horas

CAPI 18 de Marzo

Lunes a viernes
8:00 a 15:00 horas

Responsable

Psic. Maria Blanca Estela Garcia Benites

Jefatura CAPI La Aurora

33 47 74 04 54 | maria.benites@difgdl.gob.mx

Mtro. Alberto Antonio Lira Plascencia

Jefatura CAPI 18 de Marzo

33 47 74 03 39 | alberto.lira@difgdl.gob.mx

Lic. Mónica Isabel Navarro Rodríguez

Directora de Centros de Inclusión

José Gómez de la Cortina 811, Jardines de San Francisco
33 3848 5000, ext. 6311 | monica.navarro@difgdl.gob.mx

• Niñas, Niños no escolarizados o con rezago educativo

POBLACIÓN



Derecho
a un desarrollo pleno

Atención psicológica infantil en el área de lenguaje

4.03 Atención Psicopedagógica Infantil

Dirigido a	• Niñas y niños
Beneficio	Recibir atención psicológica para el desarrollo de habilidades en el lenguaje
Requisitos	<ol style="list-style-type: none">1 Tener de 6 a 12 años2 Presentar problemas en el área de lenguaje3 Asistir a una escuela regular4 Agendar valoración en centro más cercano5 Presentar documentación requerida
Documentación	<ol style="list-style-type: none">a) Copia de acta de nacimientob) Copia de boleta de calificacionesc) Si se conoce, resultado de prueba de Apgard) Copia de comprobante de domicilio no mayor a 3 mesese) Cartilla de vacunaciónf) Foto tamaño infantilg) Copia de identificación oficial de madre, padre o tutor
Costos	\$155.00 valoración psicológica \$45.00 inscripción \$125.00 mensualidad
Convocatoria	Abierta

NOTA

El usuario debe inscribirse en lista de espera para ser atendido

Atención psicológica infantil en el área de lenguaje

Datos de contacto para usuarios

CAPI La Aurora

Andador Javier Mina 3437, La Aurora
33 4774 0454
capilaaurora@difgdl.gob.mx

CAPI 18 de Marzo

Cabeza de vaca 3004 , 18 de Marzo
33 4774 0339
capi18demarzo@difgdl.gob.mx

Horario de atención

CAPI La Aurora

Lunes a viernes
8:00 a 14:00 horas

CAPI 18 de Marzo

Lunes a viernes
8:00 a 15:00 horas

Responsable

Psic. Maria Blanca Estela Garcia Benites

Jefatura CAPI La Aurora

33 4774 0454 | maria.benites@difgdl.gob.mx

Mtro. Alberto Antonio Lira Plascencia

Jefatura CAPI 18 de Marzo

33 4774 0339 | alberto.lira@difgdl.gob.mx

Lic. Mónica Isabel Navarro Rodríguez

Directora de Centros de Inclusión

José Gómez de la Cortina 811, Jardines de San Francisco
33 3848 5000, ext. 6311 | monica.navarro@difgdl.gob.mx

Niñas, Niños en situación de vulnerabilidad

POBLACIÓN



Derecho a un desarrollo pleno

Escuela para padres

Dirigido a	• Madres, padres o tutores	
Beneficio	Recibir capacitación sobre el desarrollo emocional de sus hijos e hijas, así como orientación y asesoría para mejorar desarrollo de las niñas y los niños	
Requisitos	<ol style="list-style-type: none"> 1 Ser madre, padre o tutor 2 Presentar documentación requerida 	
Documentación	<ol style="list-style-type: none"> a) Copia de identificación oficial b) Copia de comprobante de domicilio 	
Costos	\$45.00 por sesión	
Convocatoria	Enero Septiembre	
Datos de contacto para usuarios	CAPI La Aurora Andador Javier Mina 3437, La Aurora 33 4774 0454 capilaaurora@difgdl.gob.mx	CAPI 18 de Marzo Cabeza de vaca 3004 , 18 de Marzo 33 4774 0339 capi18demarzo@difgdl.gob.mx
Horario de atención	CAPI La Aurora Lunes a viernes 8:00 a 14:00 horas	CAPI 18 de Marzo Lunes a viernes 8:00 a 15:00 horas
Responsable	Psic. Maria Blanca Estela Garcia Benites Jefatura CAPI La Aurora 33 4774 0454 maria.benites@difgdl.gob.mx	Mtro. Alberto Antonio Lira Plascencia Jefatura CAPI 18 de Marzo 33 4774 0339 alberto.lira@difgdl.gob.mx
	Lic. Mónica Isabel Navarro Rodríguez Directora de Centros de Inclusión José Gómez de la Cortina 811, Jardines de San Francisco 33 3848 5000, ext. 6311 monica.navarro@difgdl.gob.mx	

NOTA

Es necesario confirmar con el centro las fechas y horarios de las sesiones

• Niñas, Niños en situación de vulnerabilidad

POBLACIÓN



Derecho
a la familia

Terapia individual

4.03 Atención Psicopedagógica Infantil

Dirigido a	<ul style="list-style-type: none"> • Mujeres • Hombres 	
Beneficio	Atención psicológica para fortalecimiento de habilidades interpersonales así como de manejo de emociones	
Requisitos	1 Ser madre, padre o tutor	
Documentación	No aplica	
Costos	\$55.00 por sesión	
Convocatoria	Abierta	
Datos de contacto para usuarios	<p>CAPI La Aurora Andador Javier Mina 3437, La Aurora 33 4774 0454 capilaaurora@difgdl.gob.mx</p>	<p>CAPI 18 de Marzo Cabeza de vaca 3004 , 18 de Marzo 33 4774 0339 capi18demarzo@difgdl.gob.mx</p>
Horario de atención	<p>CAPI La Aurora Lunes a viernes 8:00 a 14:00 horas</p>	<p>CAPI 18 de Marzo Lunes a viernes 8:00 a 15:00 horas</p>
Responsable	<p>Psic. Maria Blanca Estela Garcia Benites Jefatura CAPI La Aurora 33 4774 0454 maria.benites@difgdl.gob.mx</p>	<p>Mtro. Alberto Antonio Lira Plascencia Jefatura CAPI 18 de Marzo 33 4774 0339 alberto.lira@difgdl.gob.mx</p>
	<p>Lic. Mónica Isabel Navarro Rodríguez Directora de Centros de Inclusión José Gómez de la Cortina 811, Jardines de San Francisco 33 3848 5000, ext. 6311 monica.navarro@difgdl.gob.mx</p>	

• Personas en situación de vulnerabilidad

POBLACIÓN



Derecho
a la salud
mental

Consulta Médica

4.03 Atención Psicopedagógica Infantil

Dirigido a

- Niñas y niños
- Adolescentes
- Mujeres
- Hombres
- Personas adultas mayores

Beneficio

Recibir atención médica de calidad a costos accesibles para la población que vive en Guadalajara

Requisitos

1 Realizar una valoración por parte de la trabajadora social

En caso de que lo determine el equipo de trabajo social:

2 Pagar cuota de recuperación

Documentación

No aplica

Costos

Consulta Médica \$35.00 | Certificado Médico \$60.00

Convocatoria

Abierta

Datos de contacto para usuarios

CAPI La Aurora

Andador Javier Mina 3437, La Aurora
33 4774 0454 | capilaaurora@difgdl.gob.mx

Horario de atención

CAPI La Aurora

Lunes a viernes | 8:00 a 14:00 horas

Responsable

Psic. Maria Blanca Estela Garcia Benites
Jefatura CAPI La Aurora

33 4774 0454 | maria.benites@difgdl.gob.mx

Lic. Mónica Isabel Navarro Rodríguez
Directora de Centros de Inclusión

José Gómez de la Cortina 811, Jardines de San Francisco
33 3848 5000, ext. 6311 | monica.navarro@difgdl.gob.mx

NOTA

Solicitar el Servicio y esperar a recibir la atención

• Personas en situación de vulnerabilidad

POBLACIÓN



Derecho
a la salud



**4.04 | Atención Integral para Personas
con Trastorno del Espectro Autista
y Discapacidad Intelectual**

PROGRAMAS Y SERVICIOS | DIF GUADALAJARA

Dirigido a

- Niñas y niños
- Adolescentes
- Mujeres
- Hombres

Beneficio

Brindar servicios de terapia de lenguaje a bajo costo, con el propósito de fortalecer la comprensión y la expresión del lenguaje verbal, promoviendo el desarrollo de habilidades comunicativas que favorezcan la participación y el bienestar de las personas en su vida diaria.

Requisitos

- 1 Tener entre 3 y 45 años de edad.
- 2 Contar con diagnóstico emitido por el Centro de Autismo y Discapacidad Intelectual, en el que se especifique si la persona presenta Trastorno del Espectro Autista o Discapacidad Intelectual
- 3 Presentar dificultades en la comprensión y expresión del lenguaje verbal, que pueden afectar la comunicación funcional y la participación en distintos entornos de la vida cotidiana
- 4 Realizar el trámite de estudio sociofamiliar a través del área de Trabajo Social.
- 5 Residir en el Área Metropolitana de Guadalajara

Documentación

De la persona a recibir tratamiento:

- a) Diagnóstico de Trastorno del Espectro Autista emitido por el Centro de Autismo y Discapacidad Intelectual
- b) Acta de nacimiento
- c) 2 Fotografías tamaño infantil a color o monocromático
- d) CURP

Del padre, madre o tutor:

- a) Copia de identificación oficial vigente (INE)
- b) Copia de comprobante de domicilio no mayor a 3 meses (agua, luz, teléfono, gas)
- c) Comprobante de nómina o ingresos del mes en curso o anterior

NOTA

El Centro de Autismo y Discapacidad Intelectual fue inaugurado el día 5 de Octubre del 2022

Terapia de lenguaje

Costos

Determinado mediante estudio socio-económico, el cual se cotejará con el tabulador vigente

- Cuota A \$155.00
- Cuota B \$115.00
- Cuota C \$80.00
- Cuota D \$40.00
- Cuota E \$0.00

Convocatoria

El ingreso al Centro se realiza mediante un registro en lista de espera, el cual se habilita una vez al año durante un periodo de un mes

Datos de contacto para usuarios

CADI

José Gómez de la Cortina 811, Jardines de San Francisco
33 3848 5000, ext. 6314 | cadi.autismo@difgdl.gob.mx

Horario de atención

Turno matutino

Lunes a viernes
9:00 a 17:00 horas

Sábado

9:00 a 14:00 horas

Turno vespertino

Lunes a viernes
14:00 a 21:00 horas

Responsable

Lic. Ana Alejandra Quijada Briseño
Jefe de Departamento CADI

Turno matutino

33 3848 5000, ext. 6314
ana.quijada@difgdl.gob.mx

Lic. Laura Angélica Delgado García
Jefe de Departamento CADI

Turno vespertino

33 3848 5000, ext. 6314
angelica.delgado@difgdl.gob.mx

Lic. Mónica Isabel Navarro Rodríguez
Directora de Centros de Inclusión

José Gómez de la Cortina 811, Jardines de San Francisco
33 3848 5000, ext. 6311 | monica.navarro@difgdl.gob.mx

• Personas de 3 a 45 años con diagnóstico de Trastorno del Espectro Autista o Discapacidad Intelectual que presentan dificultades en la comprensión y expresión del lenguaje verbal

POBLACIÓN



Derecho
a un desarrollo pleno

Terapia individual para personas con TEA

4.04 Atención Integral para Personas con Trastorno del Espectro Autista y Discapacidad Intelectual

Dirigido a

- Niñas y niños
- Adolescentes
- Mujeres
- Hombres

Beneficio

Brindar atención a costos accesibles para personas de 3 a 45 años con diagnóstico de Trastorno del Espectro Autista, promoviendo el desarrollo de habilidades socioadaptativas que favorezcan su autonomía, participación y calidad de vida, así como la de sus familias.

Requisitos

- 1 Encontrarse en el rango de edad de 3 a 45 años
- 2 Diagnóstico emitido por Centro de Autismo y Discapacidad Intelectual en donde se especifique si el usuario presenta Trastorno del Espectro Autista
- 3 Realizar el trámite de estudio socio-familiar en el área de trabajo social
- 4 Habitar en el área metropolitana de Guadalajara

Documentación

De la persona a recibir tratamiento:

- a) Diagnóstico de Trastorno del Espectro Autista emitido por el Centro de Autismo y Discapacidad Intelectual
- b) Acta de nacimiento
- c) 2 Fotografías tamaño infantil a color o monocromático
- d) CURP

Del padre, madre o tutor:

- a) Copia de identificación oficial vigente (INE)
- b) Copia de comprobante de domicilio no mayor a 3 meses (agua, luz, teléfono, gas)
- c) Comprobante de nómina o ingresos del mes en curso o anterior

NOTA

El Centro de Autismo y Discapacidad Intelectual fue inaugurado el día 5 de Octubre del 2022

Terapia individual para personas con TEA

Costos

Determinado mediante estudio socio-económico, el cual se cotejará con el tabulador vigente

- Cuota A \$155.00
- Cuota B \$115.00
- Cuota C \$80.00
- Cuota D \$40.00
- Cuota E \$0.00

Convocatoria

El ingreso al Centro se realiza mediante un registro en lista de espera, el cual se habilita una vez al año durante un periodo de un mes

Datos de contacto para usuarios

CADI

José Gómez de la Cortina 811, Jardines de San Francisco
33 3848 5000, ext. 6314 | cadi.autismo@difgdl.gob.mx

Horario de atención

Turno matutino

Lunes a viernes
9:00 a 17:00 horas

Sábado

9:00 a 14:00 horas

Turno vespertino

Lunes a viernes
14:00 a 21:00 horas

Responsable

Lic. Ana Alejandra Quijada Briseño
Jefe de Departamento CADI

Turno matutino

33 3848 5000, ext. 6314
ana.quijada@difgdl.gob.mx

Lic. Laura Angélica Delgado García
Jefe de Departamento CADI

Turno vespertino

33 3848 5000, ext. 6314
angelica.delgado@difgdl.gob.mx

Lic. Mónica Isabel Navarro Rodríguez
Directora de Centros de Inclusión

José Gómez de la Cortina 811, Jardines de San Francisco
33 3848 5000, ext. 6311 | monica.navarro@difgdl.gob.mx

• Personas con Trastorno del Espectro Autista de 3 a 45 años

POBLACIÓN



Derecho
a un desarrollo pleno

Terapia individual para personas con Discapacidad Intelectual

4.04 Atención Integral para Personas con Trastorno del Espectro Autista y Discapacidad Intelectual

Dirigido a

- Niñas y niños
- Adolescentes
- Mujeres
- Hombres

Beneficio

Recibir atención a costos accesibles para que personas de 3 a 45 años con diagnóstico de Discapacidad Intelectual puedan desarrollar habilidades socio-adaptativas orientadas a aumentar su calidad de vida y la de sus familias

Requisitos

- 1 Encontrarse en el rango de edad de 3 a 45 años
- 2 Diagnóstico emitido por Centro de Autismo y Discapacidad Intelectual en donde se especifique si el usuario presenta Trastorno del Espectro Autista
- 3 Realizar el trámite de estudio socio-familiar en el área de trabajo social
- 4 Habitar en el área metropolitana de Guadalajara"

Documentación

De la persona a recibir tratamiento:

- a) Diagnóstico de Trastorno del Espectro Autista emitido por el Centro de Autismo y Discapacidad Intelectual
- b) Acta de nacimiento
- c) 2 Fotografías tamaño infantil a color o monocromático
- d) CURP

Del padre, madre o tutor:

- a) Copia de identificación oficial vigente (INE)
- b) Copia de comprobante de domicilio no mayor a 3 meses (agua, luz, teléfono, gas)
- c) Comprobante de nómina o ingresos del mes en curso o anterior

NOTA

El Centro de Autismo y Discapacidad Intelectual fue inaugurado el día 5 de Octubre del 2022

Terapia individual para personas con Discapacidad Intelectual

Costos

Determinado mediante estudio socio-económico, el cual se cotejará con el tabulador vigente

- Cuota A \$155.00
- Cuota B \$115.00
- Cuota C \$80.00
- Cuota D \$40.00
- Cuota E \$0.00

Convocatoria

El ingreso al Centro se realiza mediante un registro en lista de espera, el cual se habilita una vez al año durante un periodo de un mes.

Datos de contacto para usuarios

CADI

José Gómez de la Cortina 811, Jardines de San Francisco
33 3848 5000, ext. 6314 | cadi.autismo@difgdl.gob.mx

Horario de atención

Turno matutino

Lunes a viernes
9:00 a 17:00 horas

Turno vespertino

Lunes a viernes
14:00 a 21:00 horas

Sábado

9:00 a 14:00 horas

Responsable

Lic. Ana Alejandra Quijada Briseño
Jefe de Departamento CADI

Turno matutino

33 3848 5000, ext. 6314
ana.quijada@difgdl.gob.mx

Lic. Laura Angélica Delgado García
Jefe de Departamento CADI

Turno vespertino

33 3848 5000, ext. 6314
angelica.delgado@difgdl.gob.mx

Lic. Mónica Isabel Navarro Rodríguez
Directora de Centros de Inclusión

José Gómez de la Cortina 811, Jardines de San Francisco
33 3848 5000, ext. 6311 | monica.navarro@difgdl.gob.mx

• Personas con Trastorno del Espectro Autista de 3 a 45 años

POBLACIÓN



Derecho
a un desarrollo pleno

Dirigido a

- Niñas y niños
- Adolescentes
- Mujeres
- Hombres

Beneficio

Realizar una valoración diagnóstica para confirmar o descartar Trastorno del Espectro Autista o Discapacidad Intelectual, y así recibir orientación especializada de manera oportuna.

Requisitos

- 1 Requerir una valoración o revaloración diagnóstica
- 2 Realizar el trámite de estudio socio-familiar en el área de trabajo social
- 3 Habitar en la zona metropolitana de Guadalajara

Documentación

De la persona a evaluar:

- a) Antecedentes clínicos o escolares
- b) Copia de acta de nacimiento
- c) 2 fotografías tamaño infantil a color o monocromático
- d) CURP
- e) Diagnóstico (en caso de tenerlo)

Del padre, madre o tutor:

- a) Copia de identificación oficial vigente (INE)
- b) Copia de comprobante de domicilio no mayor a 3 meses (agua, luz, teléfono, gas)
- c) Comprobante de nómina o ingresos del mes en curso o anterior

NOTA

El Centro de Autismo y Discapacidad Intelectual fue inaugurado el día 5 de Octubre del 2022

Evaluación y diagnóstico

Costos

Determinado mediante estudio socio-económico, el cual se cotejará con el tabulador vigente

- Cuota A \$520
- Cuota B \$520
- Cuota C \$520
- Cuota D \$520
- Cuota E \$0.00

Convocatoria

El ingreso al Centro se realiza mediante un registro en lista de espera, el cual se habilita una vez al año durante un periodo de un mes

Datos de contacto para usuarios

CADI

José Gómez de la Cortina 811, Jardines de San Francisco
33 3848 5000, ext. 6314 | cadi.autismo@difgdl.gob.mx

Horario de atención

Turno matutino

Lunes a viernes
9:00 a 17:00 horas

Sábado

9:00 a 14:00 horas

Turno vespertino

Lunes a viernes
14:00 a 21:00 horas

Responsable

Lic. Ana Alejandra Quijada Briseño
Jefe de Departamento CADI

Turno matutino

33 3848 5000, ext. 6314
ana.quijada@difgdl.gob.mx

Lic. Laura Angélica Delgado García
Jefe de Departamento CADI

Turno vespertino

33 3848 5000, ext. 6314
angelica.delgado@difgdl.gob.mx

Lic. Mónica Isabel Navarro Rodríguez
Directora de Centros de Inclusión

José Gómez de la Cortina 811, Jardines de San Francisco
33 3848 5000, ext. 6311 | monica.navarro@difgdl.gob.mx

• Público en general que tenga sospechas de un posible caso de Trastorno del Espectro Autista o Discapacidad Intelectual

POBLACIÓN



Derecho
a un desarrollo pleno

Dirigido a

- Adolescentes
- Mujeres
- Hombres

Beneficio

Promover la adquisición y fortalecimiento de habilidades y destrezas orientadas al desarrollo de actividades ocupacionales y de vida diaria, entre las que se incluyen: habilidades de vida práctica, taller de cocina, elaboración de piñatas, cuidado y mantenimiento de huertos, así como conocimientos básicos de programación y manejo de paquetería Office.

Requisitos

- 1 Contar con diagnóstico de Trastorno del Espectro Autista o Discapacidad Intelectual emitido por el área de Evaluación y Diagnóstico de CADi
- 2 Cumplir con los prerrequisitos del taller seleccionado, los cuales serán verificados a través de una valoración integral de habilidades.
- 3 Tener entre 15 y 45 años de edad

Documentación

De la persona a recibir tratamiento:

- a) Diagnóstico de Trastorno del Espectro Autista o Discapacidad Intelectual emitido por el Centro de Autismo y Discapacidad Intelectual
- b) Acta de nacimiento
- c) 2 fotografías tamaño infantil a color o monocromático
- d) CURP e) Valoración integral de habilidades (emitida por CADi)

Del padre, madre o tutor:

- a) Copia de identificación oficial vigente (INE)
- b) Copia de comprobante de domicilio no mayor a 3 meses (agua, luz, teléfono, gas)
- c) Comprobante de nómina o ingresos del mes en curso o anterior

NOTA

El Centro de Autismo y Discapacidad Intelectual fue inaugurado el día 5 de Octubre del 2022

Talleres prelaborales

Costos

Determinado mediante estudio socio-económico, el cual se cotejará con el tabulador vigente.

- Cuota A \$210
- Cuota B \$210
- Cuota C \$210
- Cuota D \$210
- Cuota E \$0.00

Convocatoria

El ingreso al Centro se realiza mediante un registro en lista de espera, el cual se habilita una vez al año durante un periodo de un mes.

Datos de contacto para usuarios

CADI

José Gómez de la Cortina 811, Jardines de San Francisco
33 3848 5000, ext. 6314 | cadi.autismo@difgdl.gob.mx

Horario de atención

Turno vespertino

Lunes a viernes
13:00 a 21:00 horas

Sábado

9:00 a 14:00 horas

Responsable

Lic. Ana Alejandra Quijada Briseño
Jefe de Departamento CADI

Turno matutino

33 3848 5000, ext. 6314
ana.quijada@difgdl.gob.mx

Lic. Laura Angélica Delgado García
Jefe de Departamento CADI

Turno vespertino

33 3848 5000, ext. 6314
angelica.delgado@difgdl.gob.mx

Lic. Mónica Isabel Navarro Rodríguez
Directora de Centros de Inclusión

José Gómez de la Cortina 811, Jardines de San Francisco
33 3848 5000, ext. 6311 | monica.navarro@difgdl.gob.mx

- Personas con diagnóstico de Trastorno del Espectro Autista o Discapacidad Intelectual de 15 a 45 años que dominen repertorios básicos (atención, imitación, comunicación funcional, esquema corporal y seguimiento de instrucciones)

POBLACIÓN



Derecho
a un desarrollo pleno

Dirigido a

- Niñas y niños
- Adolescentes
- Mujeres
- Hombres

Beneficio

Potencializar la capacidad de aprendizaje, resolución de problemas y adaptación al entorno

Requisitos

- 1 Encontrarse en el rango de edad de 3 a 45 años
- 2 Diagnóstico emitido por Centro de Autismo y Discapacidad Intelectual en donde se especifique si el usuario presenta Discapacidad Intelectual
- 3 Realizar el trámite de estudio socio-familiar en el área de trabajo social
- 4 Presentar vulnerabilidad económica
- 5 Habitar en el área metropolitana de Guadalajara

Documentación

De la persona a recibir tratamiento:

- a) Diagnóstico de Trastorno del Espectro Autista emitido por el Centro de Autismo y Discapacidad Intelectual
- b) Acta de nacimiento
- c) 2 Fotografías tamaño infantil a color o monocromático
- d) CURP

Del padre, madre o tutor:

- a) Copia de identificación oficial vigente (INE)
- b) Copia de comprobante de domicilio no mayor a 3 meses (agua, luz, teléfono, gas)
- c) Comprobante de nómina o ingresos del mes en curso o anterior

NOTA

El Centro de Autismo y Discapacidad Intelectual fue inaugurado el día 5 de Octubre del 2022

Estimulación cognitiva

Costos

Determinado mediante estudio socio-económico, el cual se cotejará con el tabulador vigente

- Cuota A \$155.00
- Cuota B \$115.00
- Cuota C \$80.00
- Cuota D \$40.00
- Cuota E \$0.00

Convocatoria

El ingreso al Centro se realiza mediante un registro en lista de espera, el cual se habilita una vez al año durante un periodo de un mes.

Datos de contacto para usuarios

CADI

José Gómez de la Cortina 811, Jardines de San Francisco
33 3848 5000, ext. 6314 | cadi.autismo@difgdl.gob.mx

Horario de atención

Turno matutino

Lunes a viernes
9:00 a 17:00 horas

Responsable

Lic. Ana Alejandra Quijada Briseño
Jefe de Departamento CADI

Turno matutino

33 3848 5000, ext. 6314
ana.quijada@difgdl.gob.mx

Lic. Laura Angélica Delgado García
Jefe de Departamento CADI

Turno vespertino

33 3848 5000, ext. 6314
angelica.delgado@difgdl.gob.mx

Lic. Mónica Isabel Navarro Rodríguez
Directora de Centros de Inclusión

José Gómez de la Cortina 811, Jardines de San Francisco
33 3848 5000, ext. 6311 | monica.navarro@difgdl.gob.mx

- Personas con Trastorno del Espectro Autista o Discapacidad Intelectual de 3 a 45 años

POBLACIÓN



Derecho
a un desarrollo pleno

Dirigido a

- Niñas y niños
- Adolescentes
- Mujeres
- Hombres

Beneficio

Desarrollo de las capacidades físicas de los usuarios por medio de la activación y mejora de los mecanismos motores y posturales automáticos necesarios para la realización de la función motora

Requisitos

- 1 Encontrarse en el rango de edad de 3 a 45 años
- 2 Diagnóstico emitido por Centro de Autismo y Discapacidad Intelectual en donde se especifique si el usuario presenta Trastorno del Espectro Autista o Discapacidad Intelectual
- 3 Realizar el trámite de estudio socio-familiar en el área de trabajo social
- 4 Presentar vulnerabilidad económica 5. Habitar en el área metropolitana de Guadalajara

Documentación

De la persona a recibir tratamiento:

- a) Diagnóstico de Trastorno del Espectro Autista emitido por el Centro de Autismo y Discapacidad Intelectual
- b) Acta de nacimiento
- c) 2 Fotografías tamaño infantil a color o monocromático
- d) CURP
- e) Valoración del médico rehabilitador f) Valoración de derivación interna

Del padre, madre o tutor:

- a) Copia de identificación oficial vigente (INE)
- b) Copia de comprobante de domicilio no mayor a 3 meses (agua, luz, teléfono, gas)
- c) Comprobante de nómina o ingresos del mes en curso o anterior

NOTA

El Centro de Autismo y Discapacidad Intelectual fue inaugurado el día 5 de Octubre del 2022

Rehabilitación física y psicomotricidad

Costos

Determinado mediante estudio socio-económico, el cual se cotejará con el tabulador vigente

- Cuota A \$155.00
- Cuota B \$115.00
- Cuota C \$80.00
- Cuota D \$40.00
- Cuota E \$0.00

Convocatoria

El ingreso al Centro se realiza mediante un registro en lista de espera, el cual se habilita una vez al año durante un periodo de un mes

Datos de contacto para usuarios

CADI

José Gómez de la Cortina 811, Jardines de San Francisco
33 3848 5000, ext. 6314 | cadi.autismo@difgdl.gob.mx

Horario de atención

Turno matutino

Lunes a viernes
9:00 a 17:00 horas

Turno vespertino

Lunes a viernes
14:00 a 21:00 horas

Sábado

9:00 a 14:00 horas

Responsable

Lic. Ana Alejandra Quijada Briseño
Jefe de Departamento CADI

Turno matutino

33 3848 5000, ext. 6314
ana.quijada@difgdl.gob.mx

Lic. Laura Angélica Delgado García
Jefe de Departamento CADI

Turno vespertino

33 3848 5000, ext. 6314
angelica.delgado@difgdl.gob.mx

Lic. Mónica Isabel Navarro Rodríguez
Directora de Centros de Inclusión

José Gómez de la Cortina 811, Jardines de San Francisco
33 3848 5000, ext. 6311 | monica.navarro@difgdl.gob.mx

• "Personas con Trastorno del Espectro Autista o Discapacidad Intelectual de 3 a 45 años con dificultades motoras. Este es un servicio complementario, se realiza derivación interna"

POBLACIÓN



Derecho
a un desarrollo pleno

Dirigido a

- Niñas y niños
- Adolescentes
- Hombres
- Mujeres

Beneficio

Favorecer la comprensión mutua y el apoyo emocional entre los miembros de la familia, así como el desarrollo de estrategias de afrontamiento y habilidades para la resolución de problemas ante los distintos desafíos y situaciones de la vida, al acompañar a una persona con Trastorno del Espectro Autista o Discapacidad Intelectual.

Requisitos

Ser familiar de personas con Discapacidad Intelectual o Trastorno del Espectro Autista que se encuentren inscritos en CADI

Documentación

Del padre, madre o tutor

- a) Copia de identificación oficial vigente (INE)
- b) Copia de comprobante de domicilio no mayor a 3 meses (agua, luz, teléfono, gas)
- c) Comprobante de nómina o ingresos del mes en curso o anterior
- d) 2 Fotografías tamaño infantil a color o monocromático

Costos

Determinado mediante estudio socio-económico, el cual se cotejará con el tabulador vigente.

- Cuota A \$150.00
- Cuota B \$110.00
- Cuota C \$75.00
- Cuota D \$35.00
- Cuota E \$0.00

NOTA

El Centro de Autismo y Discapacidad Intelectual fue inaugurado el día 5 de Octubre del 2022

Atención psicológica familiar

Costos

Determinado mediante estudio socio-económico, el cual se cotejará con el tabulador vigente

- Cuota A \$155.00
- Cuota B \$115.00
- Cuota C \$80.00
- Cuota D \$40.00
- Cuota E \$0.00

Convocatoria

El ingreso al Centro se realiza mediante un registro en lista de espera, el cual se habilita una vez al año durante un periodo de un mes.

Datos de contacto para usuarios

CADI

José Gómez de la Cortina 811, Jardines de San Francisco
33 3848 5000, ext. 6314 | cadi.autismo@difgdl.gob.mx

Horario de atención

Turno matutino

Lunes a viernes
9:00 a 17:00 horas

Turno vespertino

Lunes a viernes
14:00 a 21:00 horas

Sábado

9:00 a 14:00 horas

Responsable

Lic. Ana Alejandra Quijada Briseño
Jefe de Departamento CADI

Turno matutino

33 3848 5000, ext. 6314
ana.quijada@difgdl.gob.mx

Lic. Laura Angélica Delgado García
Jefe de Departamento CADI

Turno vespertino

33 3848 5000, ext. 6314
angelica.delgado@difgdl.gob.mx

Lic. Mónica Isabel Navarro Rodríguez
Directora de Centros de Inclusión

José Gómez de la Cortina 811, Jardines de San Francisco
33 3848 5000, ext. 6311 | monica.navarro@difgdl.gob.mx

• Familiares de personas con Discapacidad Intelectual o Trastorno del Espectro Autista que se encuentren inscritos en CADI

POBLACIÓN



Derecho
a un desarrollo pleno



**4.05 | Desarrollo Integral de
Personas Adultas Mayores**

PROGRAMAS Y SERVICIOS | DIF GUADALAJARA

Atención de trabajo Social

4.05 Desarrollo Integral de Personas Adultas Mayores

Dirigido a	• Personas adultas mayores
Beneficio	Recibir orientación, asesoría sobre los programas y servicios a los que puedan acceder las personas que acudan a nuestras instalaciones o vía telefónica como: visitas domiciliarias, promoción de programas de apoyo como Mi pasaje, proyectos y campañas
Requisitos	<ol style="list-style-type: none">1 Tener 60 años cumplidos o más2 Ser residente de Guadalajara3 Entregar la documentación completa
Documentación	<ol style="list-style-type: none">a) Copia de identificación oficialb) Copia de comprobante de domicilio
Costos	Gratuito
Convocatoria	Abierta
Datos de contacto para usuarios	<p>DIPAM Jefatura del Departamento de Desarrollo Integral de Personas Adultas Mayores Av. Patria. 3116, Jardines del Sauz. 33 4774 0329 3347740330 dipam@difgdl.gob.mx</p> <p>LTS. Jessica Monserrat Rodriguez Vidal jessica.rodriguez@difgdl.gob.mx</p> <p>LTS Adriana Carolina Flores Ramos adriana.flores@difgdl.gob.mx, LTS</p> <p>Arcelia Chitica Rodríguez arcelia.chitica@difgdl.gob.mx</p>
Horario de atención	Lunes a viernes 9:00 a 16:00 horas
Responsable	Lic. María Eugenia Gutiérrez Solís Jefatura del Departamento de Desarrollo Integral de Personas Adultas Mayores DIPAM Av. Patria 3116, Jardines del Sauz 33 4774 0330, ext.9054 dipam@difgdl.gob.mx

• Personas adultas mayores de 60 años y en situación de vulnerabilidad

POBLACIÓN



Derecho
a la igualdad

Atención a casos de abandono y omisión de cuidados hacia Personas Adultas Mayores

4.05 Desarrollo Integral de Personas Adultas Mayores

Dirigido a	<ul style="list-style-type: none">• Personas adultas mayores
Beneficio	Solicitar una investigación de casos de violencia, maltrato, abandono u omisión de cuidados hacia personas adultas mayores, y de ser necesario, vinculación y gestión para integrar a personas adultas mayores a asilos y/o albergues de atención integral
Requisitos	El reporte de una persona de 60 años y más que radique en el municipio de Guadalajara lo puede realizar cualquier ciudadano
Documentación	<p>Los reportes se pueden realizar de la siguiente manera:</p> <ul style="list-style-type: none">a) Anónimob) El reportante puede dejar su teléfono de contacto.c) El reportante deberá proporcionar los mayores datos posibles como nombre, dirección, cruce de calles, colonia, teléfono. <p>Por lo anterior no se solicita documentos, ya que la información es verificable por parte del personal operativo</p>
Costos	Gratuito
Convocatoria	Abierta

Atención a casos de abandono y omisión de cuidados hacia Personas Adultas Mayores

Datos de contacto para usuarios

DIPAM
Jefatura del Departamento de Desarrollo Integral de Personas Adultas Mayores
Av. Patria. 3116, Jardines del Sauz.
33 4774 0329 | 3347740330
dipam@difgdl.gob.mx

LTS. Jessica Monserrat Rodriguez Vidal
jessica.rodriguez@difgdl.gob.mx

LTS Adriana Carolina Flores Ramos
adriana.flores@difgdl.gob.mx, LTS

Arcelia Chitica Rodríguez
arcelia.chitica@difgdl.gob.mx

Horario de atención

Lunes a viernes
8:00 a 16:00 hrs

Responsable

Lic. María Eugenia Gutiérrez Solís
Jefatura del Departamento de Desarrollo Integral de Personas Adultas Mayores DIPAM
Av. Patria 3116, Jardines del Sauz
33 4774 0330, ext.9054 | dipam@difgdl.gob.mx

• Personas adultas mayores de 60 años y en situación de vulnerabilidad

POBLACIÓN



Derecho
de acceso
a la Justicia



Derecho
a una vida libre
de violencia

Dirigido a	<ul style="list-style-type: none">• Personas adultas mayores
Beneficio	Recibir asesoría jurídica en situación civil, familiar y económica para personas adultas mayores y estas puedan acudir a las instancias legales correspondientes
Requisitos	<ol style="list-style-type: none">1 Tener 60 años cumplidos o más2 Ser residente de Guadalajara
Documentación	En las asesorías no se piden documentos
Costos	Gratuito
Convocatoria	Abierta
Datos de contacto para usuarios	<p>DIPAM Jefatura del Departamento de Desarrollo Integral de Personas Adultas Mayores Área Jurídica Lic. Agustín Sevilla Romo Av. Patria 3116, Jardines del Sauz 3347740329 3347740330 dipam@difgdl.gob.mx</p>
Horario de atención	Lunes a viernes 9:00 a 16:00 horas
Responsable	<p>LGER Sandra Azucena Ordaz Briseño Jefatura del Departamento de Desarrollo Integral de Personas Adultas Mayores DIPAM Av. Patria 3116, Jardines del Sauz 33 4774 0330, ext.43026 dipam@difgdl.gob.mx</p>

• Personas adultas mayores de 60 años y en situación de vulnerabilidad

POBLACIÓN



Derecho
a la seguridad jurídica

Dirigido a	• Mujeres • Hombres
Beneficio	Acceder al derecho a la identidad por medio del trámite del acta de nacimiento cuando no cuentas con ella
Requisitos	<ol style="list-style-type: none"> 1 Personas de 18 años en adelante 2 Ser residente de Guadalajara 3 No contar con acta de nacimiento
Documentación	<ol style="list-style-type: none"> a) Copia de identificación oficial b) Testigos que lo conozcan c) Documentación en general que contenga datos del interesado: fe de bautismo, certificado de nacimiento, alguna identificación con fotografía, acta de nacimiento de padres
Costos	Gratuito
Convocatoria	Abierta
Datos de contacto para usuarios	<p>DIPAM Jefatura del Departamento de Desarrollo Integral de Personas Adultas Mayores Área Jurídica Lic. Agustín Sevilla Romo Av. Patria 3116, Jardines del Sauz 3347740329 3347740330 dipam@difgdl.gob.mx</p>
Horario de atención	Lunes a viernes 9:00 a 16:00 horas
Responsable	<p>LGER Sandra Azucena Ordaz Briseño Jefatura del Departamento de Desarrollo Integral de Personas Adultas Mayores DIPAM Av. Patria 3116, Jardines del Sauz 33 4774 0330, ext.43026 dipam@difgdl.gob.mx</p>

• Personas adultas mayores de 60 años y en situación de vulnerabilidad

POBLACIÓN



Derecho
a la identidad

Testamento ológrafo

Dirigido a Beneficio	<ul style="list-style-type: none">• Personas adultas mayores Realizar los trámites necesarios para generar un testamento ológrafo a costos accesibles para garantizar que se cumpla la última voluntad del testador así como para brindar certeza jurídica a los familiares del mismo
Requisitos	<ol style="list-style-type: none">1 Tener 60 años cumplidos o más2 Ser residente de Guadalajara3 Tener bienes que heredar
Documentación	Saber leer y escribir y presentar la siguiente documentación: <ol style="list-style-type: none">a) Copia de identificación oficialb) Copia de CURPc) Copia de acta de nacimiento del interesadod) Dos testigos que no sean familiares
Costos	\$1,580.00 Puede variar el costo de acuerdo a la Ley fiscal de ingresos de la Tesorería Estatal
Convocatoria	Abierta
Datos de contacto para usuarios	DIPAM, Jefatura del Departamento de Desarrollo Integral de Personas Adultas Mayores Área Jurídica, Lic. Agustín Sevilla Romo Av. Patria 3116, Jardines del Sauz 3347740329 3347740330 dipam@difgdl.gob.mx
Horario de atención	Lunes a viernes 9:00 a 16:00 horas
Responsable	LGER Sandra Azucena Ordaz Briseño Jefatura del Departamento de Desarrollo Integral de Personas Adultas Mayores DIPAM Av. Patria 3116, Jardines del Sauz 33 4774 0330, ext.43026 dipam@difgdl.gob.mx

NOTA

El pago se realizará en recaudadoras del estado, en campañas se atienden a partir de los 18 años

• Personas adultas mayores de 60 años y en situación de vulnerabilidad

POBLACIÓN



Derecho
a la seguridad jurídica

Dirigido a	<ul style="list-style-type: none">• Personas adultas mayores
Beneficio	Recibir atención médica preventiva y de primer nivel a las personas adultas mayores que presenten una afección de salud, así como canalizaciones a laboratorio u otras instituciones de salud, si así lo requieren
Requisitos	<ol style="list-style-type: none">1 Tener 60 años cumplidos o más2 Ser residente de Guadalajara
Documentación	a) Copia de identificación oficial
Costos	Gratuito
Convocatoria	Abierta
Datos de contacto para usuarios	DIPAM, Jefatura del Departamento de Desarrollo Integral de Personas Adultas Mayores Dra. Horalia Rivera Salomón Av. Patria. 3116, Jardines del Sauz 3347740329 3347740230
Horario de atención	Lunes a viernes 9:00 a 16:00 horas
Responsable	LGER Sandra Azucena Ordaz Briseño Jefatura del Departamento de Desarrollo Integral de Personas Adultas Mayores DIPAM Av. Patria 3116, Jardines del Sauz 33 4774 0330, ext.43026 dipam@difgdl.gob.mx

• Personas adultas mayores de 60 años y en situación de vulnerabilidad

POBLACIÓN



Derecho
a la salud

Atención clínica de la memoria y gerontología

4.05 Desarrollo Integral de
Personas Adultas Mayores

Dirigido a	<ul style="list-style-type: none">• Personas adultas mayores
Beneficio	Recibir atención gerontológica enfocada a la salud cognitiva como memoria y atención de las personas adultas mayores
Requisitos	<ol style="list-style-type: none">1 Tener 60 años cumplidos o más2 Ser residente de Guadalajara
Documentación	a) Copia de identificación oficial
Costos	Gratuito
Convocatoria	Abierta
Datos de contacto para usuarios	DIPAM, Jefatura del Departamento de Desarrollo Integral de Personas Adultas Mayores Av. Patria. 3116, Jardines del Sauz 3347740329 3347740230 dipam@difgdl.gob.mx
Horario de atención	Lunes a viernes 8:00 a 16:00 horas
Responsable	LGER Sandra Azucena Ordaz Briseño Jefatura del Departamento de Desarrollo Integral de Personas Adultas Mayores DIPAM Av. Patria 3116, Jardines del Sauz 33 4774 0330, ext.43026 dipam@difgdl.gob.mx

NOTA

Este servicio se brinda por parte de alumnos de Gerontología de UDG

• Personas adultas mayores de 60 años y en situación de vulnerabilidad

POBLACIÓN



Derecho
a la salud

Comedor asistencial

Dirigido a	<ul style="list-style-type: none">• Personas adultas mayores
Beneficio	Recibir desayuno y comida nutritiva de manera gratuita de lunes a viernes
Requisitos	<ol style="list-style-type: none">1 Tener 60 años cumplidos2 Pertener al municipio de Guadalajara3 Encontrarse en situación de vulnerabilidad comprobado mediante un estudio socio familiar aplicado mediante visita domiciliaria de la trabajadora social
Documentación	<ol style="list-style-type: none">a) Original y copia de acta de nacimiento en extractob) Original y copia de identificación oficialc) Copia de CURPe) Comprobante de domicilio no mayor a 3 meses de antigüedad
Costos	Gratuito
Convocatoria	Abierta
Datos de contacto para usuarios	DIPAM, Jefatura del Departamento de Desarrollo Integral de Personas Adultas Mayores Área Trabajo Social, LTS. Arcelia Chitica Rodríguez Av. Patria 3116, Jardines del Sauz 33 34774 0329 3347740330 arcelia.chitica@difgdl.gob.mx
Horario de atención	Lunes a viernes 8:00 a 16:00 horas
Responsable	LGER Sandra Azucena Ordaz Briseño Jefatura del Departamento de Desarrollo Integral de Personas Adultas Mayores DIPAM Av. Patria 3116, Jardines del Sauz 33 4774 0330, ext.43026 dipam@difgdl.gob.mx

NOTA

Dependiendo de la necesidad es posible proporcionar el alimento en el domicilio de la usuaria o usuario

• Personas adultas mayores de 60 años y en situación de vulnerabilidad

POBLACIÓN



Derecho
a la alimentación
y nutrición

Dirigido a	<ul style="list-style-type: none">• Personas adultas mayores
Beneficio	Obtén un espacio para la exposición y venta de artículos elaborados por personas adultas mayores, generando ingresos que contribuyan a mejorar su economía familiar
Requisitos	<ol style="list-style-type: none">1 Tener 60 años cumplidos2 Ser residente de Guadalajara
Documentación	<ol style="list-style-type: none">a) Copia de identificación oficialb) Muestra del producto que se venderá
Costos	Gratuito
Convocatoria	Durante los meses de febrero, mayo, agosto y diciembre
Datos de contacto para usuarios	DIPAM, Jefatura del Departamento de Desarrollo Integral de Personas Adultas Mayores Área Trabajo Social, LTS. Arcelia Chitica Rodríguez Av. Patria 3116, Jardines del Sauz 33 34774 0329 3347740330 arcelia.chitica@difgdl.gob.mx
Horario de atención	Lunes a viernes 8:00 a 16:00 horas
Responsable	LGER Sandra Azucena Ordaz Briseño Jefatura del Departamento de Desarrollo Integral de Personas Adultas Mayores DIPAM Av. Patria 3116, Jardines del Sauz 33 4774 0330, ext.43026 dipam@difgdl.gob.mx

NOTA

Se podrán ampliar las fechas programadas en diferentes espacios y fechas

• Personas adultas mayores de 60 años y en situación de vulnerabilidad

POBLACIÓN



Derecho
a la igualdad

Dirigido a

- Personas adultas mayores

Beneficio

Participar en espacios que promueven un envejecimiento activo continuar por medio de la formación, crecimiento, desarrollo, orientación, recreación, esparcimiento, interacción, alimentación, y la prevención de enfermedades

Requisitos

- 1 Tener 60 años cumplidos
- 2 Ser residente de Guadalajara

Documentación

- a) Copia de identificación oficial
- b) Copia de CURP

Costos

Gratuito

Convocatoria

Abierta

Datos de contacto para usuarios

Casa de Día Polanco
LTS. Sagrario Figueroa Zaragoza
sagrariofigueroa@hotmail.com
Ramón Alcorta 1795 esq. calle 20
Lomas de Polanco

Casa de Día Oblatos
LTS. Doris Cirila Díaz Muñoz
Hacienda Cedros 1525 esq.
Hacienda Cenzontla
Balcones de Oblatos

Casas de Día

Datos de contacto para usuarios

Casa de Día 1ro de Mayo

Calle 12 de Diciembre 750
entre 12 de octubre y Francisco Franco
1° de Mayo

Casa de Día Lomas del Paraiso

LTS. Adriana Orozco Gutierrez
Martín Macías 615 esq. Joaquín Musel
Lomas del Paraiso

33 4774 0344

Horario de atención

Lunes a viernes
8:00 a 16:00 horas

Responsable

LGER Sandra Azucena Ordaz Briseño
Jefatura del Departamento de Desarrollo Integral de Personas Adultas Mayores DIPAM

Av. Patria 3116, Jardines del Sauz
33 4774 0330, ext.43026 | dipam@difgdl.gob.mx

- Personas adultas mayores de 60 años y en situación de vulnerabilidad

POBLACIÓN



Derecho
seguridad
social

Grupos personas adultas mayores

4.05 Desarrollo Integral de Personas Adultas Mayores

Dirigido a	• Personas adultas mayores
Beneficio	Participar en espacios donde puedan desarrollarse de manera personal, familiar y social promoviendo un envejecimiento activo a través de la participación social
Requisitos	<ol style="list-style-type: none">1 Tener 60 años cumplidos o más2 Ser residente de Guadalajara3 Llamar a las oficinas del DIPAM para conocer la ubicación del grupo más cercano
Documentación	<ol style="list-style-type: none">a) Copia de identificación oficialb) Copia de CURP
Costos	Gratuito
Convocatoria	Abierta
Datos de contacto para usuarios	DIPAM Jefatura del Departamento de Desarrollo Integral de Personas Adultas Mayores Av. Patria. 3116, Jardines del Sauz 3347740329 3347740230 dipam@difgdl.gob.mx
Horario de atención	Lunes a viernes 8:00 a 16:00 horas
Responsable	LGER Sandra Azucena Ordaz Briseño Jefatura del Departamento de Desarrollo Integral de Personas Adultas Mayores DIPAM Av. Patria 3116, Jardines del Sauz 33 4774 0330, ext.43026 dipam@difgdl.gob.mx

NOTA

* Cada grupo es representado por una mesa directiva la cual está integrada por personas adultas mayores de la colonia.

Llamar al 334774-0330 para brindar información sobre los grupos los cuales están distribuidos en el municipio de Guadalajara

• Personas adultas mayores de 60 años y en situación de vulnerabilidad

POBLACIÓN



Derecho

a un desarrollo pleno

Talleres recreativos, deportivos y formativos

4.05 Desarrollo Integral
de Personas Adultas Mayores

Dirigido a	• Personas adultas mayores
Beneficio	Participa en actividades recreativas, culturales, (teatro, baile folklórico, baile de salón, danzón), deportivas (activación física, actividades de bajo impacto, cachibol, tabla rítmica, torneos, eventos diversos, entre otros, con la finalidad de mejorar su calidad de vida en la etapa de la vejez, formativos (Talleres de tecnología, psicoeducativos y de Desarrollo Humano)
Requisitos	Tener 60 años cumplidos y más
Documentación	a) Documento de identificación: INE o INAPAM y CURP
Costos	Gratuito
Convocatoria	Abierta
Datos de contacto para usuarios	DIPAM Jefatura del Departamento de Desarrollo Integral de Personas Adultas Mayores Av. Patria. 3116, Jardines del Sauz 3347740329 3347740230 dipam@difgdl.gob.mx
Horario de atención	Lunes a viernes 8:00 a 16:00 horas
Responsable	LGER Sandra Azucena Ordaz Briseño Jefatura del Departamento de Desarrollo Integral de Personas Adultas Mayores DIPAM Av. Patria 3116, Jardines del Sauz 33 4774 0330, ext.43026 dipam@difgdl.gob.mx

• Personas adultas mayores de 60 años y en situación de vulnerabilidad

POBLACIÓN



Derecho
a un desarrollo pleno

Talleres de manualidades

4.05 Desarrollo Integral de Personas Adultas Mayores

Dirigido a	<ul style="list-style-type: none">• Personas adultas mayores
Beneficio	Participa en actividades de manualidades como alebrijes y crochet , con la finalidad de mejorar su calidad de vida en la etapa de la vejez, y formar vínculos con otras personas adultas mayores
Requisitos	<ol style="list-style-type: none">1 Tener 60 años cumplidos o más2 Ser residente de Guadalajara
Documentación	<ol style="list-style-type: none">a) Copia de identificación oficialb) Copia de CURP
Costos	Gratuito
Convocatoria	Abierta
Datos de contacto para usuarios	DIPAM Jefatura del Departamento de Desarrollo Integral de Personas Adultas Mayores Av. Patria. 3116, Jardines del Sauz 3347740329 3347740230 dipam@difgdl.gob.mx
Horario de atención	Lunes a viernes 8:00 a 16:00 horas
Responsable	LGER Sandra Azucena Ordaz Briseño Jefatura del Departamento de Desarrollo Integral de Personas Adultas Mayores DIPAM Av. Patria 3116, Jardines del Sauz 33 4774 0330, ext.43026 dipam@difgdl.gob.mx

• Personas adultas mayores de 60 años y en situación de vulnerabilidad

POBLACIÓN



Derecho
a un desarrollo pleno

Encuentros intergeneracionales

4.05 Desarrollo Integral de Personas Adultas Mayores

Dirigido a	<ul style="list-style-type: none">• Niñas y niños• Adolescentes• Hombres• Mujeres
Beneficio	Participar en los encuentros entre personas adultas mayores y grupos de escuelas, primarias, preparatorias y universidades para generar una cultura de respeto hacia la vejez
Requisitos	1 Realizar un oficio de colaboración dirigido al CETAM
Documentación	a) Oficio de petición dirigido a la Directora General Diana Berenice Vargas Salomón, con atención a la Mtra. Leticia Guadalupe Romero Lima, indicar nombre de la institución, fecha solicitada del evento, horario que se establece el encuentro y número de alumnos.
Costos	Gratuito
Convocatoria	Abierta
Datos de contacto para usuarios	DIPAM Jefatura del Departamento de Desarrollo Integral de Personas Adultas Mayores Av. Patria. 3116, Jardines del Sauz 3347740329 3347740230 dipam@difgdl.gob.mx
Horario de atención	Lunes a viernes 8:00 a 16:00 horas
Responsable	LGER Sandra Azucena Ordaz Briseño Jefatura del Departamento de Desarrollo Integral de Personas Adultas Mayores DIPAM Av. Patria 3116, Jardines del Sauz 33 4774 0330, ext.43026 dipam@difgdl.gob.mx

• Personas adultas mayores de 60 años y en situación de vulnerabilidad

POBLACIÓN



Derecho
a un desarrollo pleno



4.06 | Atención Integral para Personas con Discapacidad

PROGRAMAS Y SERVICIOS | DIF GUADALAJARA

Consulta médico especialista en rehabilitación

4.06 Atención Integral para
Personas con Discapacidad

Dirigido a	<ul style="list-style-type: none">• Niñas y Niños• Adolescentes• Mujeres• Hombres
Beneficio	Atención especializada en medicina en rehabilitación
Requisitos	<ol style="list-style-type: none">1 Realizar cita previa vía telefónica2 Realizar pago el día de su cita3 Presentar documentación completa
Documentación	<ol style="list-style-type: none">a) Copia de identificación oficialb) Copia de comprobante de domicilio no mayor a 3 mesesc) 2 Fotografías tamaño infantild) Copia de CURPe) Copia de acta de nacimiento <p>En caso de ser niña, niño o adolescente</p> <ol style="list-style-type: none">a) Copia de identificación oficial de padre, madre o tutor
Costos	\$400.00
Convocatoria	Abierta

NOTA

Modalidad de 50% de descuento:
Personas con credencial de INAPAM
Personas con credencial de discapacidad

Solo pago en efectivo

Consulta médico especialista en rehabilitación

Datos de contacto para usuarios

CAIPED, Centro de Atención Integral a Personas con Discapacidad

Av. Patria 3116 , Col.Jardines del Sauz
33 3663 4969
caiped@difgdl.gob.mx

Horario de atención

Lunes a viernes
7:00 a 15:00 horas

Responsable

Lic. Liliana Arcelia Gutiérrez Gómez.
Jefatura del Departamento de Centro de Atención Integral para Personas con Discapacidad (CAIPED)
Islas Malvinas S/N., Jardines del Sauz
33 3663 4969 | liliana.gutierrez@difgdl.gob.mx

• Personas con discapacidad temporal o permanente en situación de vulnerabilidad económica

POBLACIÓN



Derecho
a la salud

Consulta médico especialista en traumatología

4.06 Atención Integral para
Personas con Discapacidad

Dirigido a	<ul style="list-style-type: none">• Niñas y niños• Adolescentes• Hombres• Mujeres• Personas mayores
Beneficio	Atención especializada en traumatología
Requisitos	<ol style="list-style-type: none">1 Presentarse al centro para su cita2 Realizar pago previo a la cita3 Realizar entrevista en el área de Trabajo Social (presentando la credencial INAPAM o Certificado de Discapacidad para solicitar descuento)
Documentación	Ninguna
Costos	\$400,00
Convocatoria	Abierta
Datos de contacto para usuarios	CAIPED, Centro de Atención Integral a Personas con Discapacidad Islas Malvinas S/N, Jardines del Sauz 33 3663 4969 caiped@difgdl.gob.mx
Horario de atención	Lunes a viernes 7:00 a 15:00 horas
Responsable	Lic. Liliana Arcelia Gutiérrez Gómez. Jefatura del Departamento de Centro de Atención Integral para Personas con Discapacidad (CAIPED) Islas Malvinas S/N, Jardines del Sauz 33 3663 4969 liliana.gutierrez@difgdl.gob.mx

NOTA

Modalidad de 50% de descuento:
Personas con credencial de INAPAM
Personas con credencial de discapacidad

Solo pago en efectivo

• Personas con discapacidad y en situación de vulnerabilidad

POBLACIÓN



Derecho
a la salud

Dirigido a	<ul style="list-style-type: none">• Niñas y niños• Adolescentes• Hombres• Mujeres• Personas mayores
Beneficio	Recibir atención psicológica para encontrar formas eficaces para afrontar, superar o atender situaciones emocionales que afectan el sano desarrollo de las personas
Requisitos	<ol style="list-style-type: none">1 Realizar cita previa vía telefónica2 Realizar pago el día de su cita3 Presentar documentación completa4 Realizar entrevista en el área de Trabajo Social5 Presentar carnet expedido por el centro a partir de la segunda cita
Documentación	<ol style="list-style-type: none">a) Copia de identificación oficialb) Copia de comprobante de domicilio no mayor a 3 mesesc) 2 Fotografías tamaño infantild) Copia de CURPe) Copia de acta de nacimiento <p>En caso de ser niña, niño o adolescente</p> <ol style="list-style-type: none">a) Copia de identificación oficial de padre, madre o tutor
Costos	\$55.00 por cita
Convocatoria	Abierta

NOTA

Solo pago
en efectivo

Terapia psicológica

Datos de contacto para usuarios

CAIPED, Centro de Atención Integral a Personas con Discapacidad

Islas Malvinas S/N, Jardines del Sauz
33 3663 4969
caiped@difgdl.gob.mx

Horario de atención

Lunes a viernes
7:00 a 14:00 horas

Responsable

Lic. Liliana Arcelia Gutiérrez Gómez.
Jefatura del Departamento de Centro de Atención Integral para Personas con Discapacidad (CAIPED)
Islas Malvinas S/N, Jardines del Sauz
33 3663 4969
liliana.gutierrez@difgdl.gob.mx

• Personas con discapacidad y e
situación de vulnerabilidad

POBLACIÓN



Derecho
a la salud
mental

Dirigido a

- Niñas y niños
- Adolescentes
- Hombres
- Mujeres
- Personas mayores

Beneficio

Recibir atención profesional en rehabilitación física a personas que presenten alguna discapacidad temporal o permanente con la posibilidad de recibir electroterapia, mecanoterapia, hidroterapia entre otras

Requisitos

- 1 Realizar cita previa con médico rehabilitador
- 2 Agendar terapias derivadas de indicación médica
- 3 Realizar pago el día de su cita por cada terapia.
- 4 Entregar la documentación completa.
- 5 Realizar entrevista en el área de Trabajo Social (presentando la credencial INAPAM o Certificado de Discapacidad para solicitar descuento)

Documentación

- a) Copia de identificación oficial
- b) Copia de comprobante de domicilio no mayor a 3 meses
- c) 2 Fotografías tamaño infantil
- d) Copia de CURP
- e) Copia de acta de nacimiento
- f) Carnet expedido por el centro a partir de la segunda cita

En caso de ser niña, niño o adolescente

- a) Copia de identificación oficial de padre, madre o tutor

NOTA

Modalidad de 50% de descuento:
Personas con credencial de INAPAM
Personas con credencial de discapacidad

Solo pago en efectivo

Terapia física

Costos	\$105.00 por cita
Convocatoria	Abierta
Datos de contacto para usuarios	CAIPED, Centro de Atención Integral a Personas con Discapacidad Islas Malvinas S/N, Jardines del Sauz 33 3663 4969 caiped@difgdl.gob.mx
Horario de atención	Lunes a viernes 7:00 a 15:00 horas
Responsable	Lic. Liliana Arcelia Gutiérrez Gómez. Jefatura del Departamento de Centro de Atención Integral para Personas con Discapacidad (CAIPED) Islas Malvinas S/N, Jardines del Sauz 33 3663 4969 liliana.gutierrez@difgdl.gob.mx

• Personas con discapacidad y en situación de vulnerabilidad

POBLACIÓN



Derecho
a la salud

Dirigido a

- Niñas y niños
- Adolescentes
- Hombres
- Mujeres
- Personas mayores

Beneficio

Recibir atención para la prevención de lesiones, diagnóstico y tratamiento en las patologías del pie

Requisitos

- 1 Realizar cita previa vía telefónica
- 2 Realizar pago el día de su cita
- 3 Entregar la documentación completa.
- 4 Realizar entrevista en el área de Trabajo Social
- 5 Presentar carnet expedido por el centro a partir de la segunda cita

Documentación

- a) Copia de identificación oficial
- b) Copia de comprobante de domicilio no mayor a 3 meses
- c) 2 Fotografías tamaño infantil
- d) Copia de CURP
- e) Copia de acta de nacimiento

En caso de ser niña, niño o adolescente

- a) Copia de identificación oficial de padre, madre o tutor"

Podología

Costos

\$105.00 por cita

Convocatoria

Abierta

Datos de contacto para usuarios

CAIPED, Centro de Atención Integral a Personas con Discapacidad

Islas Malvinas S/N, Jardines del Sauz

33 3663 4969

caiped@difgdl.gob.mx

Horario de atención

Lunes a viernes

7:00 a 15:00 horas

Responsable

Lic. Liliana Arcelia Gutiérrez Gómez.

Jefatura del Departamento de Centro de Atención Integral para Personas con Discapacidad (CAIPED)

Islas Malvinas S/N, Jardines del Sauz

33 3663 4969

liliana.gutierrez@difgdl.gob.mx

• Personas con discapacidad y en situación de vulnerabilidad

POBLACIÓN



Derecho
a la salud

Auxiliares Auditivos

4.06 Atención Integral para Personas con Discapacidad

Dirigido a	<ul style="list-style-type: none">• Niñas y niños• Adolescentes• Hombres• Mujeres• Personas mayores
Beneficio	Acceder a atención de audiólogos y auxiliares auditivos de bajo costo
Requisitos	<ol style="list-style-type: none">1 Realizar cita previa vía telefónica2 Realizar pago el día de su cita3 Realizar entrevista en el área de Trabajo Social en caso de derivación de parte del especialista
Documentación	a) Presentar comprobante de pago
Costos	\$160.00 audometría
Convocatoria	Abierta
Datos de contacto para usuarios	CAIPED, Centro de Atención Integral a Personas con Discapacidad Islas Malvinas S/N, Jardines del Sauz 33 3663 4969 caiped@difgdl.gob.mx
Horario de atención	Lunes a viernes 7:00 a 15:00 horas
Responsable	Lic. Liliana Arcelia Gutiérrez Gómez. Jefatura del Departamento de Centro de Atención Integral para Personas con Discapacidad (CAIPED) Islas Malvinas S/N, Jardines del Sauz 33 3663 4969 liliana.gutierrez@difgdl.gob.mx

• Personas con discapacidad y en situación de vulnerabilidad

POBLACIÓN



Derecho
a la salud



4.07 | Atención y Desarrollo Integral para Personas en Situación de Calle

PROGRAMAS Y SERVICIOS | DIF GUADALAJARA

Refugio para dormir

4.07 Atención y Desarrollo Integral para Personas en Situación de Calle

Dirigido a	• Hombres
Beneficio	Recibir un espacio para dormir, alimentos inocuos: cena y desayuno, así como regaderas para aseo personal
Requisitos	1 No contar con hogar o redes familiares
Documentación	Ninguna
Costos	Gratuito
Convocatoria	Abierta
Datos de contacto para usuarios	CADIPSIC Tonatiuh Machado Acosta Coordinador de brigadas en Calle de CADIPSIC Calzada las Palmas 76, Rinconada del Agua Azul. tonatiuh.machado@difgdl.gob.mx 3338485000, Ext. 44471 Lic. Edna Gabriela Valdez Rios Jefatura del Departamento de Atención y Desarrollo Integral para Personas en Situación de Calle CADIPSIC Belisario Dominguez 420, San Juan de Dios 33 3848 5000, Ext. 9103
Horario de atención	Domingo a viernes 19:00 a 07:00 horas
Responsable	Lic. Edna Gabriela Valdez Rios Jefatura del Departamento de Atención y Desarrollo Integral para Personas en Situación de Calle, CADIPSIC Calzada las Palmas 76, Rinconada del Agua Azul 33 3848 5000, Ext. 44451 edna.valdez@difgdl.gob.mx

• Persona en situación de calle

POBLACIÓN



Derecho
a la reparación
integral del daño



Derecho
reinserción
social



Derecho
a un ambiente
sano

Atención psicológica

4.07 Atención y Desarrollo Integral para Personas en Situación de Calle

Dirigido a	• Usuarios del albergue Palmas, Belisario y Refugio
Beneficio	Recibir seguimiento o derivación psicológica, si se necesitara la atención
Requisitos	1 No contar con hogar o redes familiares
Documentación	Ninguna
Costos	Ninguno
Convocatoria	Abierta
Datos de contacto para usuarios	CADIPSIC Jose Fabian Moran Contreras Coordinador de Atención Social Calzada las Palmas 76, Rinconada del Agua Azul 33 38485 000, Ext. 44472 Lic. Edna Gabriela Valdez Rios Jefatura del Departamento de Atención y Desarrollo Integral para Personas en Situación de Calle CADIPSIC Belisario Dominguez 420, San Juan de Dios 33 3848 5000, Ext. 9103
Horario de atención	Lunes a Domingo de 8:00 a 20:00 horas
Responsable	Lic. Edna Gabriela Valdez Rios Jefatura del Departamento de Atención y Desarrollo Integral para Personas en Situación de Calle, CADIPSIC Calzada las Palmas 76, Rinconada del Agua Azul 33 3848 5000, Ext. 44451 edna.valdez@difgdl.gob.mx

• Personas que se encuentren en situación de calle

POBLACIÓN



Atención Educativa

4.07 Atención y Desarrollo Integral para Personas en Situación de Calle

Dirigido a	• Usuarios del albergue Palmas, Belisario y Refugio
Beneficio	Recibir atención educativa a nivel básico, con solicitud de certificados
Requisitos	1 No contar con hogar o redes familiares
Documentación	Ninguna
Costos	Ninguno
Convocatoria	Abierta
Datos de contacto para usuarios	CADIPSIC Jose Fabian Moran Contreras Coordinador de Atención Social Calzada las Palmas 76, Rinconada del Agua Azul 33 38485 000, Ext. 44472 Lic. Edna Gabriela Valdez Rios Jefatura del Departamento de Atención y Desarrollo Integral para Personas en Situación de Calle CADIPSIC Belisario Dominguez 420, San Juan de Dios 33 3848 5000, Ext. 9103
Horario de atención	Lunes a Domingo de 8:00 a 16:00 horas
Responsable	Lic. Edna Gabriela Valdez Rios Jefatura del Departamento de Atención y Desarrollo Integral para Personas en Situación de Calle, CADIPSIC Calzada las Palmas 76, Rinconada del Agua Azul 33 3848 5000, Ext. 44451 edna.valdez@difgdl.gob.mx

• Personas que se encuentren en situación de calle

POBLACIÓN



Atención de Trabajo Social

4.07 Atención y Desarrollo Integral para Personas en Situación de Calle

Dirigido a	• Usuarios del albergue Palmas, Belisario y Refugio
Beneficio	Recibir atención médica de primer nivel si se necesitara la atención
Requisitos	1 No contar con hogar o redes familiares
Documentación	Ninguna
Costos	Ninguno
Convocatoria	Abierta
Datos de contacto para usuarios	CADIPSIC José Fabián Morán Contreras Coordinador de Atención Social Calzada las Palmas 76, Rinconada del Agua Azul 33 38485 000, Ext. 44472 Lic. Edna Gabriela Valdez Rios Jefatura del Departamento de Atención y Desarrollo Integral para Personas en Situación de Calle CADIPSIC Belisario Dominguez 420, San Juan de Dios 33 3848 5000, Ext. 9103
Horario de atención	Lunes a Domingo de 8:00 a 20:00 horas
Responsable	Lic. Edna Gabriela Valdez Rios Jefatura del Departamento de Atención y Desarrollo Integral para Personas en Situación de Calle, CADIPSIC Calzada las Palmas 76, Rinconada del Agua Azul 33 3848 5000, Ext. 44451 edna.valdez@difgdl.gob.mx

• Personas que se encuentren en situación de calle

POBLACIÓN



Atención médica

4.07 Atención y Desarrollo Integral para Personas en Situación de Calle

Dirigido a	• Hombres
Beneficio	Recibir atención médica de primer nivel si se necesitara la atención
Requisitos	1 No contar con hogar o redes familiares
Documentación	Ninguna
Costos	Gratuito
Convocatoria	Abierta
Datos de contacto para usuarios	<p>CADIPSIC David Andres Chavez Ramirez Coordinador de Salud Calzada las Palmas 76, Rinconada del Agua Azul 33 3848 5000, Ext. 44472</p> <p>Lic. Edna Gabriela Valdez Rios Jefatura del Departamento de Atención y Desarrollo Integral para Personas en Situación de Calle CADIPSIC Belisario Dominguez 420, San Juan de Dios 33 3848 5000, Ext. 9102</p>
Horario de atención	Domingo a viernes Sábado y Domingo 8:00 a 20:00 horas 11:00 a 22:00 horas
Responsable	<p>Lic. Edna Gabriela Valdez Rios Jefatura del Departamento de Atención y Desarrollo Integral para Personas en Situación de Calle, CADIPSIC Calzada las Palmas 76, Rinconada del Agua Azul 33 3848 5000, Ext. 44451 edna.valdez@difgdl.gob.mx</p>

• Personas que se encuentren en situación de calle

POBLACIÓN



Derecho
a la igualdad



Derecho
a la salud

Dirigido a

- Mujeres
- Hombres Menores acompañados de su tutor legal
- Personas adultas mayores

Beneficio

Recibir atención de salud, alimentaria, recreativa, educación y psicológica si eres una persona en situación de calle por medio de una estancia en el Centro de Atención y Desarrollo Integral para Personas en Situación de Calle para la restitución de tus derechos.

Requisitos

- 1 No contar con hogar o redes familiares.
- 2 Estar registrado como usuario del Albergue

Documentación

Ninguna

Costos

Gratuito

Convocatoria

Abierta

Brigada en calle

Dirigido a	• Hombres
Beneficio	Recibir apoyo humanitario en calle como comida, cobijas, impermeables o ser derivado a albergues de acuerdo al perfil de la persona o canalizado a servicios médicos o cualquier otro que se necesite
Requisitos	1 No contar con hogar o redes familiares
Documentación	Ninguna
Costos	Gratuito
Convocatoria	Abierta
Datos de contacto para usuarios	<p>Tonatiuh Machado Acosta Coordinador de brigadas en Calle de CADIPSIC tonatiuh.machado@difgdl.gob.mx</p> <p>Calzada las Palmas 76 Belisario Dominguez 420 Rinconada del Agua Azul San Juan de Dios 33 3848 5000, Ext. 44473 33 3848 5000, Ext. 44473</p>
Horario de atención	Lunes a Viernes Sábado y Domingo 8:00 a 20:00 horas 11:00 a 22:00
Responsable	<p>Lic. Edna Gabriela Valdez Rios Jefatura del Departamento de Atención y Desarrollo Integral para Personas en Situación de Calle, CADIPSIC Calzada las Palmas 76 Rinconada del Agua Azul 33 8485 000, Ext. 44451 edna.valdez@difgdl.gob.mx</p>

• Personas que se encuentren en situación de calle

POBLACIÓN



Derecho
a la reparación
integral del daño

Estancia

Datos de contacto para usuarios

CADIPSIC
Edna Gabriela Valdez Rios
Jefatura del Departamento de Atención y Desarrollo Integral para Personas en Situación de Calle

Calzada las Palmas 76
Rinconada del Agua Azul.
33 3848 5000, Ext. 44451

Belisario Dominguez 420
San Juan de Dios
33 3848 5000, Ext. 9103

Horario de atención

Lunes a viernes	Sábados y domingo
7:00 a 22:00 horas	7:00 a 19:00 horas

Responsable

Lic. Edna Gabriela Valdez Rios
Jefatura del Departamento de Atención y Desarrollo Integral para Personas en Situación de Calle CADIPSIC
Calzada las Palmas 76, Rinconada del Agua Azul.
33 3848 5000, Ext- 44451 | edna.valdez@difgdl.gob.mx

• Personas que se encuentren en situación de calle

POBLACIÓN



Derecho

a una vida libre de violencia



Derecho

a un ambiente sano



Derecho

a la integridad y seguridad personal



Derecho

a la reparación integral del daño

Traslados

Dirigido a	<ul style="list-style-type: none">• Mujeres• Hombres• Menores acompañados de su tutor legal• Personas adultas mayores						
Beneficio	Recibir apoyo de traslados, por alguna derivación o canalización correspondiente a la necesidad del usuario, según el programa						
Requisitos	<ol style="list-style-type: none">1 No contar con hogar o redes familiares.2 Estar registrado como usuario del Albergue						
Documentación	Ninguna						
Costos	Gratuito						
Convocatoria	Abierta						
Datos de contacto para usuarios	<p>Tonatiuh Machado Acosta Coordinador de brigadas en Calle de CADIPSIC tonatiuh.machado@difgdl.gob.mx</p> <table><tr><td>Calzada las Palmas 76</td><td>Belisario Dominguez 420</td></tr><tr><td>Rinconada del Agua Azul</td><td>San Juan de Dios</td></tr><tr><td>33 3848 5000, Ext. 44473</td><td>33 3848 5000, Ext. 44473</td></tr></table>	Calzada las Palmas 76	Belisario Dominguez 420	Rinconada del Agua Azul	San Juan de Dios	33 3848 5000, Ext. 44473	33 3848 5000, Ext. 44473
Calzada las Palmas 76	Belisario Dominguez 420						
Rinconada del Agua Azul	San Juan de Dios						
33 3848 5000, Ext. 44473	33 3848 5000, Ext. 44473						
Horario de atención	Lunes a Viernes Sábado y Domingo 8:00 a 20:00 horas 11:00 a 22:00 horas						
Responsable	<p>Lic. Edna Gabriela Valdez Rios Jefatura del Departamento de Atención y Desarrollo Integral para Personas en Situación de Calle CADIPSIC Calzada las Palmas 76, Rinconada del Agua Azul. 33 3848 5000, Ext- 44451 edna.valdez@difgdl.gob.mx</p>						

• Personas con discapacidad y en situación de vulnerabilidad

POBLACIÓN



Derecho
a la salud

Nutrición y Alimentos

4.06 Atención Integral para Personas con Discapacidad

Dirigido a	<ul style="list-style-type: none">• Mujeres• Hombres• Menores acompañados de su tutor legal• Personas adultas mayores		
Beneficio	Recibir alimentación bajo normas nutricionales óptimas para personas en situación de calle		
Requisitos	<ol style="list-style-type: none">1 No contar con hogar o redes familiares.2 Estar registrado como usuario del Albergue		
Documentación	Ninguna		
Costos	Gratuito		
Convocatoria	Abierta		
Datos de contacto para usuarios	<p>CADIPSIC</p> <table><tr><td>David Andres Chavez Ramirez Coordinador de Salud Calzada las Palmas 76 Rinconada del Agua Azul 33 3848 5000, Ext. 44472</td><td>Lic. Edna Gabriela Valdez Rios Jefatura del Departamento de Atención y Desarrollo Integral para Personas en Situación de Calle CADIPSIC Belisario Dominguez 420, San Juan de Dios 33 3848 5000, Ext. 9102</td></tr></table>	David Andres Chavez Ramirez Coordinador de Salud Calzada las Palmas 76 Rinconada del Agua Azul 33 3848 5000, Ext. 44472	Lic. Edna Gabriela Valdez Rios Jefatura del Departamento de Atención y Desarrollo Integral para Personas en Situación de Calle CADIPSIC Belisario Dominguez 420, San Juan de Dios 33 3848 5000, Ext. 9102
David Andres Chavez Ramirez Coordinador de Salud Calzada las Palmas 76 Rinconada del Agua Azul 33 3848 5000, Ext. 44472	Lic. Edna Gabriela Valdez Rios Jefatura del Departamento de Atención y Desarrollo Integral para Personas en Situación de Calle CADIPSIC Belisario Dominguez 420, San Juan de Dios 33 3848 5000, Ext. 9102		
Horario de atención	Lunes a Viernes Sábado y Domingo 8:00 a 20:00 horas 11:00 a 22:00 horas		
Responsable	Lic. Edna Gabriela Valdez Rios Jefatura del Departamento de Atención y Desarrollo Integral para Personas en Situación de Calle CADIPSIC Calzada las Palmas 76, Rinconada del Agua Azul. 33 3848 5000, Ext- 44451 edna.valdez@difgdl.gob.mx		

• Personas con discapacidad y en situación de vulnerabilidad

POBLACIÓN



Derecho
a la salud

PROGRAMAS Y SERVICIOS



Última modificación **abril 2026**