



Directorio

2024-2027



Gobierno de
Guadalajara

La Ciudad que 
te cuida



Directorio | 2024-2027

Dirección General

Dirección Administrativa

Coordinación de Operación

Coordinación de Programas

Coordinación de Inclusión

Contraloría Interna

Dirección Jurídica

Presidencia



Presidenta

Sra. Ana Gabriela Barragán Barragán

33 3848 5013

gabriela.barragan@difgdl.gob.mx

Dirección General



Directora General
Mtra. Verónica Gutiérrez Hernández
direccion.general@difgdl.gob.mx

Secretaria General
C. Mayra Figueroa Bernabe
33 3848 5000, ext. 5007
mayra.figueroa@difgdl.gob.mx

Asistente de Dirección General
Lic. Jessica Karina Albarrán Ruíz
33 3848 5000, ext. 5106
jessica.albarran@difgdl.gob.mx

Titular del Área de Relaciones Públicas
C. María de la Luz Galván Galindo
33 3848 5000, ext. 5014
relaciones.publicas@difgdl.gob.mx

**Titular del Área de Planeación,
Evaluación y Monitoreo**
Dr. Emmanuel Rojas Botello
33 3848 5000, ext. 0414
emmanuel.rojas@difgdl.gob.mx

**Jefatura del Departamento de
Planeación, Evaluación y Monitoreo**
Lic. Rubén Isaac Castillo Velasco
33 3848 5000, ext. 1414
ruben.castillo@difgdl.gob.mx

Titular de Procuración de Fondos
Lic. Laura Alicia Avelar Ledón
33 3848 5000, ext. 5020
procuraciondefondos@difgdl.gob.mx

Titular de Comunicación Social
Lic. Gilberto de Jesús Franco Nava
33 3848 5000, ext. 5024
comunicacion.social@difgdl.gob.mx

Titular de Unidad de Transparencia
Lic. Mariana Mendoza Vargas
33 3848 5000, ext. 5107
mariana.mendoza@difgdl.gob.mx



Dirección Administrativa



Dirección Administrativa
Mtra. Norma Alicia Díaz Ramírez
33 3848 5000, ext. 6042
norma.diaz@difgdl.gob.mx

Secretaría General
C. Silvia Ochoa Magaña
33 3848 5000, ext. 6042
silvia.ochoa@difgdl.gob.mx

Asistente de Dirección Administrativa
Lic. Joel Cortés Godínez
33 3848 5000, ext. 6042
joel.cortes@difgdl.gob.mx

Directora del Área de Recursos Humanos
Mtra. Tania Elizabeth Sánchez García
33 3848 5000, ext. 5010
tania.sanchez@difgdl.gob.mx

Directora del Área de Finanzas
Lic. Ana María Peña Rodríguez
33 3848 5000, ext. 5036
ana.pena@difgdl.gob.mx

Jefatura del Departamento
de Reclutamiento, Selección
y Contratación
Lic. Yadira Lizeth Rivera Reyes
33 3848 5000, ext. 5012
yadira.rivera@difgdl.gob.mx

Jefatura del Departamento de Incidencias,
Capacitación e Inducción
C. Salvador Vargas Flores
33 3848 5000, ext. 5112
salvador.vargas@difgdl.gob.mx

Jefatura del Departamento de Nómina
Lic. Edith Esther Altamirano Ramírez
33 3848 5000, ext. 5032
nominas@difgdl.gob.mx

Jefatura del Departamento de Ingresos
Lic. Ana María Jiménez Ferrer
33 3848 5000, ext. 5019
ana.jimenez@difgdl.gob.mx

Jefatura del Departamento
de Control Presupuestal
L.C.P. Raquel Plascencia Heredia
33 3848 5000, ext. 5028
raquel.plascencia@difgdl.gob.mx

Jefatura del Departamento
de Estados Financieros
Lic. David Piña Guevara
33 3848 5000, ext. 5031
david.pina@difgdl.gob.mx



Dirección Administrativa

Director del Área de Patrimonio

Lic. Luis Felipe Robredo Martínez

33 3848 5000, ext. 0326

luis.robredo@difgdl.gob.mx

Jefatura del Departamento de Logística

C. Héctor Pulido Pérez

33 3848 5000, ext. 0444

hector.pulido@difgdl.gob.mx

Jefatura del Departamento
de Control Patrimonial

Lic. María Eugenia Prado Zaragoza

33 3848 5000, ext. 5057

eugenia.prado@difgdl.gob.mx

Jefatura del Departamento
de Servicios Generales

Lic. Cristhian Michelle

Reyes Hernández

33 3848 5000, ext. 0457

cristhian.reyes@difgdl.gob.mx

Jefatura del Departamento
de Aprovisionamiento

Lic. Erika Susana Garay Gutiérrez

33 3848 5000, ext. 0342

erika.garay@difgdl.gob.mx

Jefatura del Departamento de
Mantenimiento a Inmuebles

33 3848 5000, ext. 6045

patrimonio@difgdl.gob.mx

Directora del Área de Compras
y Adquisiciones

Lic. Eloisa Barrera Reyes

33 3848 5000, ext. 5009

eloisa.barrera@difgdl.gob.mx

Jefatura del Departamento de Cotizadores

Lic. Martha Leticia Márquez Tapia

33 3848 5000, ext. 0460

martha.marquez.@difgdl.gob.mx

Director del Área de Innovación Tecnológica

Ing. Jaime Enrique Barragán Bautista

33 3848 5000, ext. 0450

jaime.barragan@difgdl.gob.mx

Coordinador de Proyectos de Archivo

Lic. Emmanuel Alejandro

Robles Viniegra

33 3848 5000, ext. 0466

emmanuel.robles@difgdl.gob.mx



Coordinación de Operación



Coordinadora de Operación
Mtra. Laura Iveth López Marín
33 3848 5000, ext. 5033
iveth.lopez@difgdl.gob.mx

Secretaria General

Lic. Elba Elizabeth Hernández Olivares
33 3848 5000, ext. 5033
servicios@difgdl.gob.mx

Directora del Área de Salud y Bienestar

Mtra. Mariana Soto González
33 3848 5000, ext. 0400
salud.bienestar@difgdl.gob.mx

Asistente de la Coordinación de Operación

Lic. Atziri Andrea Miramontes Jaramillo
33 3848 5000, ext. 5033
atziri.jaramillo@difgdl.gob.mx

Jefe del Departamento Médico

Dr. Jorge Robles Alcorchas
33 3848 5000, ext. 6050
jorge.robles@difgdl.gob.mx

Director del Área de Unidad de Protección Civil

Lic. José Jaime Manzano Núñez
33 3848 5000, ext. 5078
proteccion.civil@difgdl.gob.mx

Jefatura del Departamento de Apoyo Alimentario

Lic. Ángeles María Fuentes Larios
33 3848 5000, ext. 9015
angeles.fuentes@difgdl.gob.mx

Directora del Área de Trabajo Social

Mtra. Dora Aida Vargas Ocegueda
33 3848 5000, ext. 5145
trabajo.social@difgdl.gob.mx

Jefa del Departamento de Salud Bucal

Dra. Blanca Lourdes Canela Murillo
33 3848 5000, ext. 9061
blanca.canela@difgdl.gob.mx

Jefa del Departamento de Trabajo Social

Lic. Lucero Alcaráz Valdivia
33 3848 5000, ext. 5045
lucero.alcaraz@difgdl.gob.mx

Jefa del Departamento de Psicología

Mtra. Karla Berenice Ramírez Morán
33 3848 5000, ext. 5026
berenice.ramirez@difgdl.gob.mx

Jefa del Departamento de Laboratorio

QFB. Elba Araceli Gallo Vázquez
33 3848 5000, ext. 5021
elba.gallo@difgdl.gob.mx



Coordinación de Operación

Directora del Área de Centros de Atención Infantil

Lic. Benigna Citlali López Guzmán
33 3848 5000, ext. 6009
benigna.lopez@difgdl.gob.mx

Directora del Área de Habilidades y Desarrollo Comunitario

Mtra. Mónica Cecilia Camacho Rodulfo
33 3848 5000, ext. 5054
monica.camacho@difgdl.gob.mx

Jefa del Departamento de Centros de Desarrollo Infantil, Centros de Asistencia Infantil Comunitarios y Centro Ecoeducativo de Desarrollo Infantil

Mtra. Mónica Concepción González Preciado
33 3848 5000, ext. 5018
monica.gonzalez@difgdl.gob.mx

Jefa del Departamento de Nutrición de CDI, CAIC y CEDI

Lic. Valeria Janet Martínez Zepeda
33 3848 5000, ext. 5018
valeria.martinez@difgdl.gob.mx

Jefatura del Departamento de Educación Física y Deportes

Lic. Alejandra Nathalie Orozco Esparza
33 3848 5000, ext. 5018
alejandra.orozco@difgdl.gob.mx

Jefatura del Departamento de Centros de Desarrollo Comunitario

César Roberto Jiménez Muñoz
33 3848 5000, ext. 14691
cesar.jimenez@difgdl.gob.mx

Jefa del Departamento de Educación Preescolar

Lic. Carmen Susana Pineda Campos
33 3848 5000, ext. 8641
carmen.pineda@difgdl.gob.mx

Jefa del Departamento de Educación Extraescolar

Mtra. María Elena Quej Corro
33 3848 5000, ext. 5091
elena.quej@difgdl.gob.mx

Jefa del Departamento de Comedores Comunitarios

Mtra. Enedelia Santana González
33 3848 5000, ext. 6969
enedelia.santana@difgdl.gob.mx

Coordinadora de Proyecto de Acompañar las Ausencias

Lic. Ma. Luisa Cuellar López
33 3848 5000, ext. 0323
luisa.cuellar@difgdl.gob.mx

Jefatura del Departamento de Complejo Sauz

Lic. Norma Angélica Hernández Castañeda
33 3848 5000, ext. 9057
angelica.hernandez@difgdl.gob.mx



Coordinación de Programas

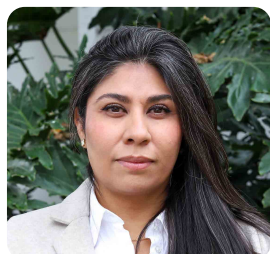

Coordinadora de Programas

Lic. Laura Angélica Vázquez Bernal

33 3848 5000, ext. 5130

laura.vazquez@difgdl.gob.mx

Secretaria General

C. Carmen Cuervo Vázquez

33 3848 5000, ext. 5030

programas@difgdl.gob.mx

Asistente de la Coordinación de Programas

Lic. Edson Uriel Gil Ramírez

33 3848 5000

edson.gil@difgdl.gob.mx

Director del Área de Atención Humanitaria

Mtra. Martha Carolina Vázquez Rojas

33 3848 5000

martha.rojas@difgdl.gob.mx

Jefatura del Departamento de Acompañamiento y Desarrollo Psicosocial de Casa Hogar Villas Miravalle

Lic. Ivonne Aidee Casillas Corona

33 3848 5000

villas.miravalle@difgdl.gob.mx

Jefatura del Departamento de Gestión Administrativa de Casa Hogar Villas Miravalle

Lic. Leticia Orozco Rubio

33 3848 5000, ext. 44041

leticia.orozco@difgdl.gob.mx

Jefa del Departamento de Atención a Mujeres

Mtra. Mariana Guadalupe

González Pérez

33 3848 5000

mariana.gonzalez@difgdl.gob.mx

Delegada Institucional de la Procuraduría de Protección de Niñas, Niños y Adolescentes

Lic. Oyuki Yazmín Vázquez Estrada

33 3848 5000, ext. 6219

oyuki.vazquez@difgdl.gob.mx

Jefa del Departamento de Custodia, Tutela, Adopción y Acogimiento Familiar

Lic. Valeria Ramírez Escoto

33 3848 5000, ext. 6221

valeria.ramirez@difgdl.gob.mx

Jefe del Departamento de Representación Jurídica de Niñas, Niños y Adolescentes

Lic. Edgar Alberto

Hernández Ventura

33 3848 5000, ext. 6223

edgar.hernandez@difgdl.gob.mx

Jefa del Departamento de Unidades de Atención a la Violencia Familiar

Lic. Lourdes Alejandra

González Mancillas

33 3848 5000, ext. 0421

lourdes.gonzalez@difgdl.gob.mx

Jefatura del Departamento de Prevención, Atención y Acompañamiento de Niñas, Niños y Adolescentes

Lic. Elias Felix Hernández

33 3848 5000, ext. 7233

elias.felix@difgdl.gob.mx



DIF
Guadalajara

Directorio | 2024-2027



Coordinación de Inclusión

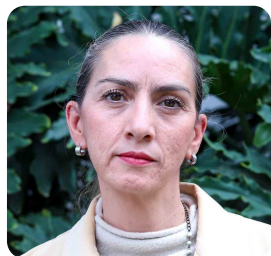

Coordinadora de Inclusión
Lic. Rosa Elena González Velasco
33 3848 5000, ext. 5040
rosa.gonzalez@difgdl.gob.mx

Asistente de la Coordinación de Inclusión
Lic. Norma Leticia Martínez González
33 3848 5000, ext. 5040
inclusion@difgdl.gob.mx

Jefe del Departamento de Proyectos de Inclusión
C. José Amador Vázquez Ramírez
33 3848 5000, ext. 5040
jose.vazquez@difgdl.gob.mx

Jefe del Departamento del Centro de Atención y Desarrollo Integral a Personas en Situación de Calle
C. Edna Gabriela Valdez Rios
33 3848 5000, ext. 44451
edna.valdez@difgdl.gob.mx

Jefa del Departamento de Desarrollo Integral de Personas Adultas Mayores (DIPAM)
Lic. Jessica Monserrat Rodríguez Vidal
33 3848 5000, ext. 9054
jessica.rodriguez@difgdl.gob.mx

Jefa del Departamento del Centro de Atención Integral a Personas con Discapacidad (CAIPED)
Lic. Liliana Arcelia Gutiérrez Gómez
33 3848 5000, ext. 44282
liliana.gutierrez@difgdl.gob.mx

Directora del Área de Centros de Inclusión
Lic. Mónica Isabel Navarro Rodríguez
33 3848 5000, ext. 6311
monica.ravarro@difgdl.gob.mx

Jefatura del Departamento de Centro de Autismo y Discapacidad Intelectual (CADI)
T/M
Lic. Ana Alejandra Quijada Briseño
33 3848 5000, ext. 6314
ana.quijada@difgdl.gob.mx
T/V
Lic. Laura Angélica Delgado García
angelica.delgado@difgdl.gob.mx
33 4774 5000

Jefatura del Centro de Atención Psicopedagógica Infantil (CAPI)
18 de Marzo
Mtro. Alberto Antonio Lira Plascencia
33 4774 0339
alberto.lira@difgdl.gob.mx
La Aurora
Lic. María Blanca Estela García Benites
33 4774 0454
maria.benites@difgdl.gob.mx

Contraloría Interna

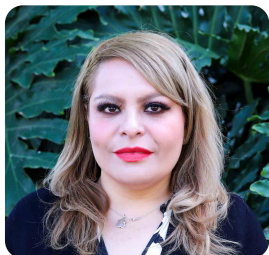

Titular de Contraloría Interna
Lic. Karla Córdova Medina
33 3848 5000, ext. 0449
karla.medina@difgdl.gob.mx

Asistente de Contraloría Interna
Lic. Miriam Rivera Rosas
33 3848 5000, ext. 0448
contraloria@difgdl.gob.mx

Jefa del Departamento de Auditoría
CP. Pilar Ismene Garcia Soria
33 3848 5000, ext. 0448
pilar.garcia@difgdl.gob.mx

Jefe del Departamento de
Substanciación y Resolución
Lic. Belsy Guadalupe Jiménez García
33 3848 5000, ext. 0448
belsy.jimenez@difgdl.gob.mx

Jefe del Departamento de investigación
Lic. Daniel Alejandro Andrade Aguilar
33 3848 5000, ext. 0448
daniel.andrade@difgdl.gob.mx

Dirección Jurídica



Directora Jurídica

Lic. Aranzazú Méndez González

aranzazu.mendez@difgdl.gob.mx

Asistente de Dirección Jurídica

Martha Lizbeth Anguiano Martínez

33 3848 5000, ext. 5029

martha.anguiano@difgdl.gob.mx

Jefe del Departamento Jurídico Contencioso

Lic. Natanael Nuño Rojas

33 3848 5000, ext. 5017

natanael.nuno@difgdl.gob.mx

Jefa del Departamento del
Centro de Convivencia Familiar

Mtro. Álvaro Fernando Pelayo Pelayo

33 3848 5000, ext. 44202

centrodeconvivencia@difgdl.gob.mx

Jefe del Departamento de
Jurídico Consultivo

Lic. Ángel de Jesús Ojeda Gaytán

33 3848 5000, ext. 6008

angel.ojeda@difgdl.gob.mx