



PROGRAMAS Y SERVICIOS DIF Guadalajara



VISITA NUESTRA PÁGINA

www.difgdl.gob.mx/



Dirección Administrativa



PROGRAMAS Y SERVICIOS
DIF Guadalajara



2.01 Gestión Administrativa



Dirigido a

- Adolescentes
- Mujeres
- Hombres
- Personas Adultas Mayores

Beneficio

Contribuir a la mejora de la salud física, fomentar la práctica deportiva en la población tapatía, así como favorecer un estilo de vida saludable por medio de ejercicio acuáticos en alberca

Requisitos

1. El usuario debe cumplir con los requisitos de inscripción, los cuales se le indicarán en la administración.
2. El usuario debe firmar una responsiva para el uso del servicio, en caso de ser menor de edad, madres, padres y/o tutores deben firmar autorización.
3. El usuario deberá cubrir el costo de sus cuotas mensuales en los primeros 5 días hábiles de cada mes; así como entregar su comprobante de pago a la administración en dichos días.
4. El pago e inscripción son intransferibles y tienen vigencia

Documentación

Jóvenes

- a) Acta de nacimiento
- b) CURP
- c) Comprobante de domicilio no mayor a tres meses
- d) Copia y original de certificado médico de una institución pública, e) Original y copia de la química sanguínea
- f) Dos fotografías tamaño infantil

Personas Adultas Mayores.
Personas con discapacidad
Personas en vulnerabilidad

POBLACIÓN



Derecho a
un desarrollo
pleno

Alberca

Documentación

Hombres, mujeres y personas adultas mayores

- a) Copia de identificación oficial vigente
- b) Acta de nacimiento
- c) CURP
- d) Comprobante de domicilio no mayor a tres meses
- e) Copia y original de certificado médico de una institución pública, f) Original y copia de la química sanguínea
- g) Dos fotografías tamaño infantil

Costos

Expedición de credencial \$20.00
Inscripción Anual \$200.00
Mensualidad dos clases por semana \$300.00
Mensualidad tres clases por semana \$390.00
Mensualidad 5 clases por semana \$650.00

Convocatoria

Primera semana de cada mes sujeto a disponibilidad de espacios

Datos de contacto para usuarios

Edificio Sauz
Av. Patria 3116
Col. Jardines del Sauz
33 4774 0337

Horario de atención

Lunes a viernes	Área administrativa 8:00 a 16:00 hrs.	Alberca 6:00 a 13:00 hrs. 15:00 a 19:00 hrs.
-----------------	---	---

Responsable

María Concepción Sánchez López
33 4774 0337

Personas Adultas Mayores.
Personas con discapacidad
Personas en vulnerabilidad

POBLACIÓN



Derecho a un desarrollo pleno

The image is a collage of several photographs of students. On the left, a woman with blonde hair in a grey sweater looks forward. In the center, a man with dark hair and a beard smiles broadly. On the right, a woman with dark hair is laughing. The bottom right shows a student's hands on a laptop. A semi-transparent grey overlay covers the right side of the image, containing the text 'Dirección Jurídica' in white.

Dirección
Jurídica

PROGRAMAS Y SERVICIOS
DIF Guadalajara

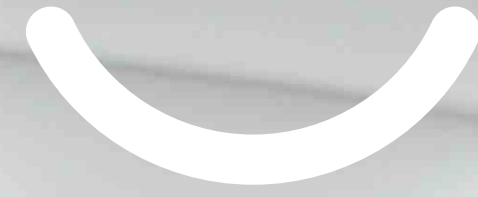

2.02 Pláticas prematrimoniales



Pláticas prematrimoniales

2.02 Pláticas prematrimoniales

Dirigido a	<ul style="list-style-type: none">• Mujeres• Hombres• Personas Adultas Mayores
Beneficio	Recibir una constancia que permite completar los requisitos de matrimonio ante el Registro Civil
Requisitos	<ol style="list-style-type: none">1. Ingresar a la página oficial del Sistema DIF Guadalajara2. Registrarse en línea al curso3. Realizar el pago4. Tomar el curso en línea5. Digitalizar la documentación y subirla al portal
Documentación	<ol style="list-style-type: none">a) Identificación oficialb) Comprobante de pagoc) Copia simple de las actas de nacimientod) CURP
Costos	\$300.00
Convocatoria	Abierta
Datos de contacto para usuarios	Oficinas Administrativas en la Dirección Jurídica Oficinas Centrales de DIF Guadalajara Eulogio Parra 2539 Col. Lomas de Guevara 33 3848 5029 y 33 3848 5017
Horario de atención	Lunes a viernes 9:00 a 15:00 horas
Responsable	Eduardo Ezequiel Camacho Castro 33 3848 5029 y 33 3848 5017

Mujeres
Hombres

POBLACIÓN



Derecho
a la familia

A close-up photograph of a barber cutting a man's hair. The barber is wearing a white shirt and a black wristband, and is using a pair of scissors. The man is wearing a dark blue baseball cap and a red shirt. The background shows a barbershop setting with various items on the wall.

Coordinación de **Operación**

PROGRAMAS Y SERVICIOS
DIF Guadalajara



3.01 Trabajo Social Asistencial

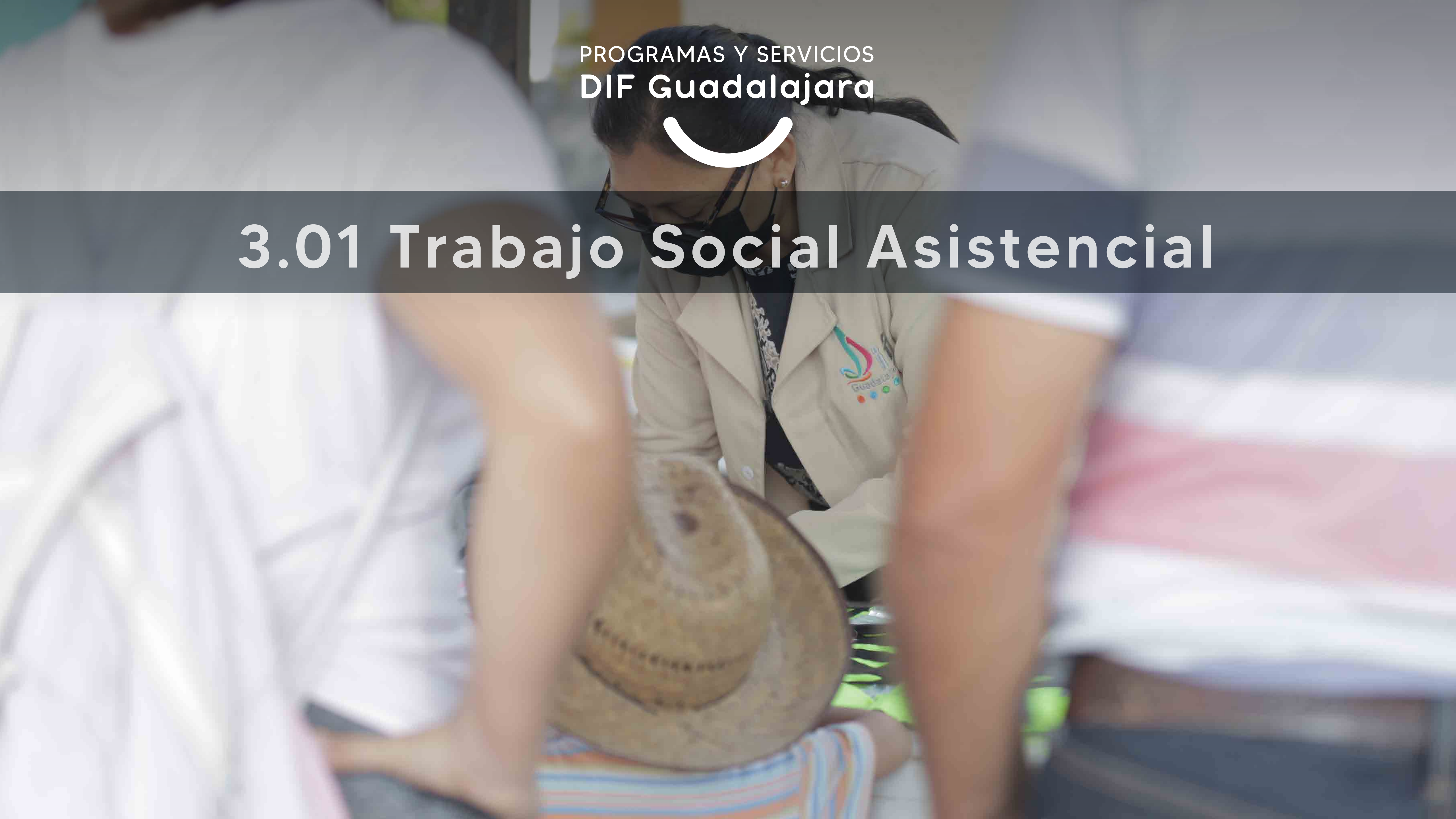

Orientación y asesoría en ventanilla única

Dirigido a	<ul style="list-style-type: none">• Niñas y niños• Adolescentes• Mujeres• Hombres• Personas adultas mayores
Beneficio	Recibir orientación y asesoría sobre los programas y servicios a los que puedan acceder las personas que acudan a nuestras instalaciones o vía telefónica
Requisitos	<ol style="list-style-type: none">1. Ser residente del municipio de Guadalajara2. Acudir o llamar en el horario de atención
Documentación	Ninguno
Costos	Gratuito
Convocatoria	Abierta
Datos de contacto para usuarios	Ventanilla Única Oficinas Centrales de DIF Guadalajara Domicilio: Eulogio Parra # 2539 Col. Lomas de Guevara 33 3848 5038
Horario de atención	Lunes a viernes 8:00 a 16:00 horas
Responsable	Dora Aida Vargas Ocegueda Directora de Área Trabajo Social 33 3848 5038 trabajo.social@difgdl.gob.mx

Personas en situación de vulnerabilidad

POBLACIÓN



Derecho a la igualdad

Dirigido a	<ul style="list-style-type: none">• Niñas y niños• Adolescentes• Mujeres• Hombres• Personas adultas mayores
Beneficio	Recibir apoyo asistencial, como despensa de fortalecimiento sociofamiliar, o apoyos emergentes si se acredita la vulnerabilidad de la familia. Apoyo económico para cirugías, prótesis, sillas de ruedas, auxiliares auditivos, medicamento especializado que INSABI no cubra, estudios especializados, lentes, entre otros
Requisitos	<ol style="list-style-type: none">1. Ser residente del municipio de Guadalajara2. Acudir a Oficinas Centrales de DIF Guadalajara o al Centro de Desarrollo Comunitario más cercano en el horario de atención3. Entregar la documentación completa
Documentación	<ol style="list-style-type: none">a) Copia de comprobante de domicilio, vigente no mayor a 3 mesesb) Copia de identificación oficial con fotografía del solicitantec) Copia de la CURPd) Copia del comprobante de ingresos, puede ser:<ol style="list-style-type: none">I. Copia de nómina, oII. carta de trabajoe) Resumen médico de Institución Pública con sello y firma del médico tratantef) Receta del medicamento solicitado de expedición no mayor a un mesg) Orden médica del material, implemento, estudio con expedición no mayor a seis meses, con firma, sello y cédula del médico tratante que expide
Costos	Gratuito
Convocatoria	Abierta

Personas en situación de vulnerabilidad

POBLACIÓN



Derecho a una vida digna

Apoyos para el fortalecimiento sociofamiliar

Datos de
contacto para
usuarios

**Ventanilla Única
Oficinas Centrales de
DIF Guadalajara**
Eulogio Parra # 2539
Col. Lomas de Guevara
33 3848 5038

CDC N°4
33 4774 0304
Calz. Juan Pablo II S/N
Col. San Martín

CDC N°8
33 4774 0308
Calz. Independencia
Nte. N°4085
Col. Huentitan El Alto

CDC N°12
33 4774 0312
Litoral N°3028
Col. Santa Eduwiges
cdc12@difgdl.gob.mx

CDC N°16
3347740316
Isaac Albeniz #3251
Colonia San Andres
cdc16@difgdl.gob.mx

CDC N°1
33 4774 0301
Belisario Domínguez N°2635
Col. La Esperanza

CDC N°5
33 4774 0305
Abraham González N°818
Col. San Isidro
cdc5@difgdl.gob.mx

CDC N°9
33 4774 0309
San Salvador N°1983
Col. Jardines de La Cruz

CDC N°13
33 4774 0313
Privada de Juárez N°13
Col. Tetlán

CDC N°17
33 4774 0417
Calle 10 N°1963
Col. Ferrocarril

CDC N°2
33 4774 0302
Javier Mina N°3435
Col. La Aurora

CDC N°6
33 4774 0306
Aldama N°2570
Col. San Andrés

CDC N°10
33 4774 0310
José Gómez Urgarte N°3690
Col. Huentitan El Alto

CDC N°14
33 4774 0314
Pedro F. Rivas 1234
y Pablo Valdez
Col. Lomas del Gallo

CDC N°18
33 4774 0318
Álvaro Obregón N°2824
Col Porvenir

CDC N°3
33 4774 0303
San Idelfonso N°1431
Col. Santa María

CDC N°7
33 4774 0407
Mota Padilla N°198
Col. Jardines de La Cruz

CDC N°11
33 4774 0411
Ramón Alcorta N°1601
Col. Lomas de Polanco

CDC N°15
33 4774 0315
Enrique Osorio N°2558
Col. El Carmen

CDC N°19
33 4774 0419
Durazno N°1438
Col. del Fresco

Personas en situación
de vulnerabilidad

POBLACIÓN



Derecho a
una vida digna

Apoyos para el fortalecimiento sociofamiliar

Datos de
contacto para
usuarios

CDC N°20

33 4774 0320
Pitágoras N°195
Col. Agustin Yañez
cdc20@difgdl.gob.mx

CDC N°21

33 4774 0321
Faraones y Presidentes
Col. Lomas del Paradero

CDC N°24

33 4774 0424
Teruel N°2628
Col. Santa Elena de La Cruz

CDC N°25

33 4774 0425
Av. Patria N°3116
Esq. Islas Madivas
Col. Jardines del Sauz

CDC N°26

33 4774 0426
Academia N°413
Esq. Artes Plásticas
Col. Miravalle

CDC N°27

33 4774 0327
1ero. De Octubre N°4750
Col. Colorines

CDI 1

33 4774 0432
Felipe Ángeles N°818
Col. San Isidro
cdi1@difgdl.gob.mx

CDI 2

33 4774 0402
Isla Hébridias y
Jesús Reyes Heróles
Col. Villa Guerrero
cdi2@difgdl.gob.mx

CDI 3

33 4774 0433
Jardines de La Granja N°3650
Col. Jardines de San Francisco
cdi3@difgdl.gob.mx

CDI 4

33 4774 0334
José Encarnación
Rosas N°554
Col. El Retiro
cdi4@difgdl.gob.mx

CDI 5

33 4774 0335
José Clemente
Orozco N°580
Col. Santa Teresita
cdi5@difgdl.gob.mx

CDI 6

33 4774 0434
Avenida Revolución N°311
Col. Analco
cdi6@difgdl.gob.mx

CDI 7

33 4774 0435
Pino 2094
Col. del Fresno
cdi7@difgdl.gob.mx

CDI 8

33 4774 0436
Sebastián Allende S/N
cruce Gómez de Mendiola
Col. La Penal
cdi8@difgdl.gob.mx

CDI 9

33 4774 0437
Dr. Enrique Pérez Arce N°245
Col. Revolución
cdi9@difgdl.gob.mx

CDI 10

33 4774 0438
Av. del Mercado
Col. Las Torres
cdi10@difgdl.gob.mx

Personas en situación
de vulnerabilidad

POBLACIÓN



Derecho a
una vida digna

Apoyos para el fortalecimiento sociofamiliar

Datos de contacto para usuarios	CDI 11 33 4774 0439 Fidel Velázquez N°1702 Col. Villas de San Juan cdi11@difgdl.gob.mx	CDI 12 33 4774 0440 Av. Patria N°3116 Col. El Sauz cdi12@difgdl.gob.mx	CDI 13 33 4774 0441 Av. Belisario Domínguez N°494-A Col. La Perla cdi13@difgdl.gob.mx"
Horario de atención	Lunes a viernes 8:00 a 15:30 horas		
Responsable	Dora Aida Vargas Ocegueda Directora de Área Trabajo Social 33 3848 5038 trabajo.social@difgdl.gob.mx		

NOTA

Se brinda la asesoría en CDC o CDI, sin embargo todo caso deberá ser canalizado a oficinas centrales del DIF Guadalajara.

Personas en situación de vulnerabilidad

POBLACIÓN



Derecho a una vida digna

Dirigido a

- Niñas y niños
- Adolescentes
- Mujeres
- Hombres
- Personas adultas mayores

Beneficio

Recibir apoyo económico para cirugías, implementos de rehabilitación como andaderas, muletas, sillas de ruedas convencionales o todo terreno, entre otras, de acuerdo a indicación del área médica, además medicamento especializado, y pañal para adulto en situaciones específicas como: no controlar esfínteres (evento vascular)/ o postrados en cama

Requisitos

1. Ser residente del municipio de Guadalajara
2. No contar con seguridad social (IMSS, ISSSTE u otros)
3. Acudir a Oficinas Centrales de DIF Guadalajara en el horario de atención
4. Entregar la documentación completa

Documentación

- a) Copia de comprobante de domicilio, vigente no mayor a 3 meses
- b) Copia de identificación oficial con fotografía del solicitante
- c) Copia de la CURP
- d) Copia de acta de nacimiento
- e) Copia del comprobante de ingresos, puede ser:
 - I. Copia de nómina, o
 - II. carta de trabajo
- f) Resumen médico de una institución de salud pública,
 - I. La fecha de expedición no debe ser mayor a 1 año,
 - II. Deberá tener visible la firma y número de la cedula profesional del médico

Personas en situación de vulnerabilidad

POBLACIÓN



Derecho a la salud

Apoyo económico para atención de enfermedades

Documentación	<p>En caso de apoyo para medicamento especializado:</p> <p>g) Receta del medicamento solicitado con fecha de expedición no mayor a un mes,</p> <p>En caso de material, implemento médico o estudio especializado:</p> <p>h) Orden médica del material, implemento médico, estudio especializado con expedición no mayor a 6 meses con firma y cédula del médico que lo solicite</p>
Costos	Gratuito
Convocatoria	Abierta
Datos de contacto para usuarios	<p>Ventanilla Única Oficinas Centrales de DIF Guadalajara Eulogio Parra # 2539 Col. Lomas de Guevara 33 3848 5038</p>
Horario de atención	Lunes a viernes 8:00 a 15:30 horas
Responsable	<p>Dora Aida Vargas Ocegueda Directora de Área Trabajo Social 33 3848 5038 trabajo.social@difgdl.gob.mx</p>

NOTA

1. El apoyo económico tiene un tope máximo de \$ 5000.00.
2. Se valora cada caso de acuerdo a la problemática y existencia del recurso económico por parte del solicitante.
3. Todas las gestiones serán a través de una carta crédito dirigida a proveedores previamente registrados en el Sistema DIF Guadalajara.

Personas en situación de vulnerabilidad

POBLACIÓN



Derecho a la salud

Dirigido a

- Niñas y niños
- Adolescentes
- Mujeres
- Hombres
- Personas adultas mayores

Beneficio

Recibir apoyo económico para gastos funerarios (solo cremación)

Requisitos

1. Ser residente del municipios de Guadalajara
2. Ser sujeto de asistencia social
3. Acudir a Oficinas Centrales de DIF Guadalajara el horario de atención
4. Entregar la documentación completa

Documentación

- a) Copia de comprobante de domicilio, vigente no mayor a 3 meses
- b) Copia de identificación oficial con fotografía del solicitante
- c) Copia de la CURP
- d) Copia de acta de nacimiento del finado
- e) Copia del certificado de defunción firmada por el médico, así como número y sello visible del médico que lo expide
- e) Copia del comprobante de ingresos, puede ser:
 - I. Copia de nómina, o
 - II. Carta de trabajo.

Personas en situación
de vulnerabilidad

POBLACIÓN



Derecho a
una vida digna

Apoyo económico para gastos funerarios

Costos	Gratuito
Convocatoria	Abierta
Datos de contacto para usuarios	Ventanilla Única Oficinas Centrales de DIF Guadalajara Eulogio Parra # 2539 Col. Lomas de Guevara 33 3848 5038
Horario de atención	Lunes a viernes 8:00 a 15:30 horas
Responsable	Dora Aida Vargas Ocegueda Directora de Área Trabajo Social 33 3848 5038 trabajo.social@difgdl.gob.mx

NOTA

1. El apoyo económico será por \$5,000.00 para el servicio de cremación, el cual se coordinará con el proveedor previamente registrado en el Sistema DIF Guadalajara.

Personas en situación de vulnerabilidad

POBLACIÓN



Derecho a una vida digna

Dirigido a

- Niñas y niños
- Adolescentes
- Mujeres
- Hombres
- Personas adultas mayores

Beneficio

Recibir apoyo económico, no mayor a \$ 5000.00, para casos urgentes en cirugías y/o implementos médicos

Requisitos

1. Ser residente del municipio de Guadalajara, comprobado con información verídica de quien canaliza.
2. No contar con Seguridad Social
3. Cotizaciones del proveedor en Hoja membretada
4. Acudir un familiar directo con identificación oficial
5. Ser canalizado con la documentación completa. sellados, firmados, y cedula profesional por el Médico tratante
6. Entregar la documentación completa

Documentación

- a) Comprobante de domicilio vigente 3 meses de expedición
- b) Copia de identificación oficial vigente con domicilio en mpo. de Guadalajara
- c) Copia de CURP
- d) Copia de acta de nacimiento
- e) Realizar Sicats dirigido a la Directora de Trabajo Social
- f) Resumen Médico
- g) Prescripción médica
- h) Estudio Sociofamiliar
- l) Cotizaciones del proveedor en Hoja membretada

Personas en situación
de vulnerabilidad

POBLACIÓN



Derecho
a la salud

Canalizaciones para urgencias médicas

Costos	Gratuito
Convocatoria	Abierta / hasta contar con recurso económico para otorgar apoyo.
Datos de contacto para usuarios	Dirección de Trabajo Social Oficinas Centrales de DIF Guadalajara Domicilio: Eulogio Parra # 2539 Col. Lomas de Guevara 33 3848 5038
Horario de atención	Lunes a viernes 8:00 a 15:30 horas
Responsable	Dora Aida Vargas Ocegueda Directora de Área Trabajo Social 33 3848 5038 trabajo.social@difgdl.gob.mx

NOTA

1. El apoyo económico no rebasará la cantidad de: \$5,000.00 con proveedores previamente registrados en el Sistema DIF Guadalajara.

Personas en situación de vulnerabilidad

POBLACIÓN



Derecho a la salud

PROGRAMAS Y SERVICIOS
DIF Guadalajara



3.02 Atención Médica de Primer Nivel



Dirigido a

- Niñas y niños
- Adolescentes
- Mujeres
- Hombres
- Personas adultas mayores

Beneficio

Recibir atención médica de calidad a costos accesibles para la población que vive en Guadalajara

Requisitos

1. Realizar una valoración por parte de la trabajadora social

En caso de que lo determine el equipo de trabajo social:

2. Pagar cuota de recuperación

Documentación

Ninguna

Costos

\$30.00 por consulta médica

Convocatoria

Abierta

Datos de contacto para usuarios

CDC N°1

Martha Obrien Covarrubias Castillo
33 4774 0301
Belisario Domínguez N°2635
Col. La Esperanza

CDC N°3

Justo López Sandoval
33 4774 0303
San Idelfonso N°1431
Col. Santa María

CDC N°4

Guillermina González Pérez
33 4774 0304
Calz. Juan Pablo II S/N
Col. San Martín

Personas en situación de vulnerabilidad

POBLACIÓN



Derecho a la salud

Consulta médica

Datos de
contacto para
usuarios

CDC N°6

Luis Alberto Ramos Rivera
33 4774 0306
Aldama N°2570
Col. San Andrés

CDC N°10

Ma. Concepción Mares Gómez
33 4774 0310
José Gómez Urgarte N°3690
Col. Huentitan El Alto

CDC N°17

María Del Refugio González Vargas
33 4774 0417
Calle 10 N°1963
Col. Ferrocarril

CDC N°21

María Delia Pérez García
33 4774 0321
Faraones y Presidentes
Col. Lomas del Paradero

CDC N°26

Irma Yolanda Chávez Rodríguez
33 4774 0426
Academia N°413
Esq. Artes Plásticas
Col. Miravalle

CDC N°7

Heriberto Beltran Diaz
33 4774 0407
Mota Padilla N°198
Col. Jardines de La Cruz

CDC N°11

Rosalía Montaña Calvillo
33 4774 0411
Ramón Alcorta N°1601
Col. Lomas de Polanco

CDC N°18

Victor Manuel Candia Navarro
33 4774 0318
Álvaro Obregón N°2824
Col Porvenir

CDC N°24

María Cynthia Elizabeth
Sandoval Varela
33 4774 0424
Teruel N°2628
Col. Santa Elena de La Cruz

CDC N°8

Elvira Muñoz Saldívar
33 4774 0308
Calz. Independencia Nte. N°4085
Col. Huentitan El Alto

CDC N°13

María Guadalupe García Ramírez
33 4774 0313
Privada de Juárez N°13
Col. Tetlán

CDC N°19

Álvaro Adrian Balderas Calzado
33 4774 0419
Durazno N°1438
Col. del Fresco

CDC N°25

Alejandra Preciado López
33 4774 0425
Av. Patria N°3116
Esq. Islas Madivas
Col. Jardines del Sauz

Personas en situación
de vulnerabilidad

POBLACIÓN



Derecho
a la salud

Consulta médica

Horario de atención

Lunes a viernes

CDC N°1

CDC N°4

CDC N°7

CDC N°18

CDC N°19

CDC N°21

CDC N°24

CDC N°25

8:00 A 14:00 hrs.

CDC N°6

CDC N°10

8:30 A 12:30 hrs.

CDC N°3

CDC N°8

7:30 A 13:30 hrs.

CDC N°11

9:30 A 13:30 hrs.

CDC N°13

09:00-15:00 hrs.

CDC N°17

7:00 A 15:00 hrs.

CDC N°26

8:00 A 12:00 hrs.

Responsable

Jorge Robles Alcorchas

Jefatura médica

33 3848 5000 Ext. 6050

jorge.robles@difgdl.gob.mx

Eulogio Parra 2539

Col. Lomas de Guevara, 44680

Guadalajara, Jalisco

Personas en situación de vulnerabilidad

POBLACIÓN



Derecho a la salud

Certificado médico

3.02 Atención Médica de Primer Nivel

Dirigido a	<ul style="list-style-type: none">• Niñas y niños• Adolescentes• Mujeres• Hombres• Personas adultas mayores			
Beneficio	Recibir una valoración médica del estado físico del usuario o usuaria y un documento que lo certifique			
Requisitos	<ol style="list-style-type: none">1. Realizar una valoración por parte de la trabajadora social2. Entregar la documentación completa <p>En caso de que lo determine el equipo de trabajo social:</p> <ol style="list-style-type: none">3. Pagar cuota de recuperación			
Documentación	<ol style="list-style-type: none">1. Documento en donde se especifique el tipo de sangre, Exámen clínico para certificado médico para el matrimonio: VIH, VDRL y grupo sanguíneo			
Costos	\$55.00 por certificado médico			
Convocatoria	Abierta			
Datos de contacto para usuarios	<table><tr><td>CDC N°1 Martha Obrien Covarrubias Castillo 33 4774 0301 Belisario Domínguez N°2635 Col. La Esperanza</td><td>CDC N°3 Justo López Sandoval 33 4774 0303 San Idelfonso N°1431 Col. Santa María</td><td>CDC N°4 Guillermina González Pérez 33 4774 0304 Calz. Juan Pablo II S/N Col. San Martín</td></tr></table>	CDC N°1 Martha Obrien Covarrubias Castillo 33 4774 0301 Belisario Domínguez N°2635 Col. La Esperanza	CDC N°3 Justo López Sandoval 33 4774 0303 San Idelfonso N°1431 Col. Santa María	CDC N°4 Guillermina González Pérez 33 4774 0304 Calz. Juan Pablo II S/N Col. San Martín
CDC N°1 Martha Obrien Covarrubias Castillo 33 4774 0301 Belisario Domínguez N°2635 Col. La Esperanza	CDC N°3 Justo López Sandoval 33 4774 0303 San Idelfonso N°1431 Col. Santa María	CDC N°4 Guillermina González Pérez 33 4774 0304 Calz. Juan Pablo II S/N Col. San Martín		

Personas en situación de vulnerabilidad

POBLACIÓN



Derecho a la salud

Certificado médico

Datos de
contacto para
usuarios

CDC N°6

Luis Alberto Ramos Rivera
33 4774 0306
Aldama N°2570
Col. San Andrés

CDC N°7

Heriberto Beltran Diaz
33 4774 0407
Mota Padilla N°198
Col. Jardines de La Cruz

CDC N°8

Elvira Muñoz Saldívar
33 4774 0308
Calz. Independencia Nte. N°4085
Col. Huentitan El Alto

CDC N°9

María Guadalupe
González Moreno
33 4774 0309
San Salvador N°1983
Col. Jardines de La Cruz

CDC N°10

Ma. Concepción Mares Gómez
33 4774 0310
José Gómez Urgarte N°3690
Col. Huentitan El Alto

CDC N°11

Rosalía Montaña Calvillo
33 4774 0411
Ramón Alcorta N°1601
Col. Lomas de Polanco

CDC N°13

María Guadalupe García Ramírez
33 4774 0313
Privada de Juárez N°13
Col. Tetlán

CDC N°14

Oscar Israel González Sánchez
33 4774 0314
Pedro F. Rivas 1234 y Pablo Valdez
Col. Lomas del Gallo

CDC N°17

María Del Refugio González Vargas
33 4774 0417
Calle 10 N°1963
Col. Ferrocarril

CDC N°18

Victor Manuel Candia Navarro
33 4774 0318
Álvaro Obregón N°2824
Col. Porvenir

CDC N°19

Álvaro Adrian Balderas Calzado
33 4774 0419
Durazno N°1438
Col. del Fresco

CDC N°21

María Delia Pérez García
33 4774 0321
Faraones y Presidentes
Col. Lomas del Paradero

CDC N°22

Luis Manuel Avalos Castellanos
33 47740322
Herrera y Cairo N°967
Col. Santa Teresita

CDC N°24

María Cynthia Elizabeth
Sandoval Varela
33 4774 0424
Teruel N°2628
Col. Santa Elena de La Cruz

CDC N°25

Alejandra Preciado López
33 4774 0425
Av. Patria N°3116
Esq. Islas Madivas
Col. Jardines del Sauz

CDC N°26

Irma Yolanda Chávez Rodríguez
33 4774 0426
Academia N°413
Esq. Artes Plásticas
Col. Miravalle

Personas en situación
de vulnerabilidad

POBLACIÓN



Derecho
a la salud

Certificado médico

Horario de atención

Lunes a viernes

CDC N°1

CDC N°3

CDC N°4

CDC N°7

CDC N°18

CDC N°19

CDC N°21

CDC N°24

CDC N°25

8:00 A 14:00 hrs.

CDC N°6

CDC N°10

CDC N°22

8:30 A 12:30 hrs.

CDC N°8

7:30 A 13:30 hrs.

CDC N°9

8:00 A 13:00 hrs.

CDC N°11

9:30 A 13:30 hrs.

CDC N°13

09:00-15:00 hrs.

CDC N°14

9:00 A 13:00 hrs.

CDC N°17

7:00 A 15:00 hrs.

CDC N°26

8:00 A 12:00 hrs.

Responsable

Jorge Robles Alcorchas

Jefatura médica

33 3848 5000 Ext. 6050

jorge.robles@difgdl.gob.mx

Eulogio Parra 2539

Col. Lomas de Guevara, 44680

Guadalajara, Jalisco

Personas en situación de vulnerabilidad

POBLACIÓN



Derecho a la salud

Atención de enfermería

3.02 Atención Médica de Primer Nivel

Dirigido a

- Niñas y niños
- Adolescentes
- Mujeres
- Hombres
- Personas adultas mayores

Beneficio

Recibir seguimiento en la atención primaria de enfermedades o lesiones

Requisitos

1. Realizar una valoración por parte de la trabajadora social

En caso de que lo determine el equipo de trabajo social:

2. Pagar cuota de recuperación

3. Llevar los materiales necesarios para la atención

Documentación

Ninguna

Costos

\$25.00 por atención de enfermería

Convocatoria

Abierta

Personas en situación
de vulnerabilidad

POBLACIÓN



Derecho
a la salud

Atención de enfermería

Datos de contacto para usuarios

CDC N°22
Lourdes Jimenez Reyes
33 47740322
Herrera y Cairo N°967
Col. Santa Teresita

Horario de atención

Lunes a viernes
08:00 a 13:00 horas

Responsable

Jorge Robles Alcorchas
Jefatura médica
33 3848 5000 Ext. 6050
jorge.robles@difgdl.gob.mx
Eulogio Parra 2539
Col. Lomas de Guevara, 44680
Guadalajara, Jalisco

NOTA

1. No incluye costo de materiales de curación.

Personas en situación de vulnerabilidad

POBLACIÓN



Derecho a la salud

PROGRAMAS Y SERVICIOS
DIF Guadalajara



3.03 Asistencia Alimentaria y Nutrición



Dirigido a	<ul style="list-style-type: none">• Niñas y niños• Adolescentes
Beneficio	Recibir un desayuno escolar en modalidad caliente o fría
Requisitos	<p>a) Asistir a un plantel público del Sistema Educativo Nacional en Guadalajara inscrito en el servicio de desayunos escolares</p> <p>1. Escuela que desee inscribirse en el servicio:</p> <ul style="list-style-type: none">a) Estar dada de alta en el Sistema Educativo del Estado de Jaliscob) Registrarse en el padrón del programa al inicio del ciclo escolarc) Carta compromisod) Formato de inscripción de beneficiarios (alta o reingreso)e) Acta constitutiva del comité <p>2. La selección de los usuarios y usuarias se realiza con el apoyo de autoridades de los planteles escolares</p> <p>3. Se priorizan aquellos planteles con elevado porcentaje de malnutrición entre los y las alumnas</p>
Documentación	<p>Beneficiario:</p> <ul style="list-style-type: none">a) Datos personales del beneficiario (dirección, peso y talla)b) CURP del beneficiarioc) CURP de madre, padre o tutor
Costos	<p>\$0.50 hasta \$8.00 por desayuno caliente</p> <p>\$0.50 por desayuno frío</p>
Convocatoria	Durante los meses de agosto a octubre

Niñas y niños con algún grado de desnutrición o en riesgo de padecerla.

POBLACIÓN



Derecho a la alimentación y nutrición

Desayunos escolares

Datos de contacto para usuarios

MNC. Mariana Soto González
Jefatura de Nutrición
Av. Patria 3116 Loma Bonita, Guadalajara.
33 4774 0328
mariana.soto@difgdl.gob.mx

LN. Alma Cristina Rosales Escatel
Coordinadora del Programa Desayunos Escolares
Av. Patria 3116 Loma Bonita, Guadalajara .
33 4774 0328
cnutricion07@difgdl.gob.mx

Horario de atención

Lunes a viernes
8:00 a 16:00 hrs.

Responsable

MNC. Mariana Soto González
Jefatura de Nutrición
33 4774 0328
mariana.soto@difgdl.gob.mx

LN. Alma Cristina Rosales Escatel
Coordinadora del Programa Desayunos Escolares
33 4774 0328
cnutricion07@difgdl.gob.mx

NOTA

La convocatoria oficial es publicada por el DIF Jalisco para levantar el padrón, por lo que el servicio queda sujeto a su operación.

Niñas y niños con algún grado de desnutrición o en riesgo de padecerla.

POBLACIÓN



Derecho a la salud

Dirigido a

- Niñas y niños
- Hombres
- Mujeres
- Personas adultas mayores

Beneficio

Recibir una dotación alimentaria mensual por beneficiario inscrito

Requisitos

1. Niñas y niños

- Niños y niñas con 2 años cumplidos a enero del año en curso y menores de 5 años 11 meses
- No escolarizados y que no cumplan los 6 años en el periodo de aplicación del programa de enero a diciembre.
- Que no reciban ningún otro apoyo alimentario
- Que no tengan familiares inscritos en el programa que vivan en el mismo hogar
- Entregar la documentación completa

2. Personas con discapacidad

- Personas de 6 a 59 años que tengan algún tipo de discapacidad
- Que no reciban ningún otro apoyo alimentario
- Que no tengan familiares inscritos en el programa que vivan en el mismo hogar
- Entregar la documentación completa

3. Personas adultas mayores

- Mujeres y hombres que tengan 60 años cumplidos a enero del año en curso
- Que no reciban ningún otro apoyo alimentario
- Que no tengan familiares inscritos en el programa que vivan en el mismo hogar
- Entregar la documentación completa

1. Niños y niñas de 2 a 5 años no escolarizados
2. Personas en situación de vulnerabilidad
3. Persona con discapacidad física
4. Persona con discapacidad intelectual

POBLACIÓN



Derecho a la alimentación y nutrición



Derecho a un desarrollo pleno

Programa de Asistencia Social Alimentaria a Personas de Atención Prioritaria (PAAP)

Requisitos

4. Personas en condición de vulnerabilidad

- a) Mujeres y hombres que tengan 6 a 59 años que por su condición de vulnerabilidad se encuentren en situación de carencia alimentaria o desnutrición
- b) Que no reciban ningún otro apoyo alimentario
- c) Que no tengan familiares inscritos en el programa que vivan en el mismo hogar
- d) Entregar la documentación completa

Documentación

1. Niñas y niños de 2 a 5 años 11 meses no escolarizados

- a) Encuesta EFIIA realizada por el Sistema DIF Guadalajara
- b) Carta compromiso
- c) Copia de la CURP de la niña, niño o adolescente
- d) Copia de identificación oficial de la madre, padre o tutor
- e) Copia de comprobante de domicilio con vigencia no mayor a 3 meses
- f) Dos constancias médica certificada por un médico de alguna institución pública o privada, una inicial al momento del levantamiento de la EFIIA y una segunda medición en septiembre, deben contener peso y talla

2. Personas con discapacidad

- a) Encuesta EFIIA realizada por el Sistema DIF Guadalajara
- b) Carta compromiso
- c) Copia de CURP del beneficiario
- d) Copia de identificación oficial del beneficiario (en caso de ser mayor de 18 años)
- e) De tener un responsable, copia de identificación oficial del responsable
- f) Copia del comprobante de domicilio con vigencia no mayor a 3 meses
- g) Constancia emitida por alguna institución pública o privada, que describa el tipo de discapacidad con vigencia no mayor a un año

1. Niños y niñas de 2 a 5 años no escolarizados
2. Personas en situación de vulnerabilidad
3. Persona con discapacidad física
4. Persona con discapacidad intelectual

POBLACIÓN



Derecho a la alimentación y nutrición



Derecho a un desarrollo pleno

Programa de Asistencia Social Alimentaria a Personas de Atención Prioritaria (PAAP)

Documentación

3. Personas adulta mayores

- a) Encuesta EFIIA realizada por el Sistema DIF Guadalajara
- b) Carta compromiso
- c) Copia de la CURP del beneficiario
- d) Copia de identificación oficial del beneficiario
- e) Copia del comprobante de domicilio con vigencia no mayor a 3 meses

Si la persona adulta mayor depende de otra persona:

- f) Copia de identificación oficial del responsable.

4. Personas en situación de carencia alimentaria o desnutrición

- a) Encuesta EFIIA realizada por el Sistema DIF Guadalajara
- b) Carta compromiso.
- c) Copia de CURP del beneficiario.
- d) Copia de identificación oficial del beneficiario (en caso de ser mayor de 18 años).
- f) Copia del comprobante de domicilio con vigencia no mayor a 3 meses.

Si la persona es menor a 18 años:

- f) Copia de identificación oficial del responsable

Costos

\$15 pesos por dotación alimentaria

Convocatoria

Durante los meses de enero a febrero

1. Niños y niñas de 2 a 5 años no escolarizados
2. Personas en situación de vulnerabilidad
3. Persona con discapacidad física
4. Persona con discapacidad intelectual

POBLACIÓN



Derecho a la alimentación y nutrición



Derecho a un desarrollo pleno

Programa de Asistencia Social Alimentaria a Personas de Atención Prioritaria (PAAP)

Datos de contacto para usuarios	<p>Mariana Soto González Jefatura de Nutrición Av. Patria 3116 Loma Bonita, Guadalajara 33 4774 0328 mariana.soto@difgdl.gob.mx</p> <p>Nora M. García Irineo Coordinadora del Programa de Asistencia Social Alimentaria a Personas de Atención Prioritaria (PAAP) Av. Patria 3116 Loma Bonita, Guadalajara 33 4774 0328 nora.garcia@difgdl.gob.mx</p>
Horario de atención	Lunes a viernes 8:00 a 16:00 hrs.
Responsable	<p>Mariana Soto González Jefatura de Nutrición 33 4774 0328 mariana.soto@difgdl.gob.mx</p> <p>Nora M. García Irineo Coordinadora del Programa de Asistencia Social Alimentaria a Personas de Atención Prioritaria (PAAP) 33 4774 0328 nora.garcia@difgdl.gob.mx</p>

NOTA

La convocatoria oficial es publicada por el DIF Jalisco para levantar el padrón, por lo que el servicio queda sujeto a su operación.

1. Las personas deben ser residentes del Municipio de Guadalajara.
2. Los usuarios y usuarias no deben recibir el apoyo de otro programa alimentario.

1. Niños y niñas de 2 a 5 años no escolarizados
2. Personas en situación de vulnerabilidad
3. Persona con discapacidad física
4. Persona con discapacidad intelectual

POBLACIÓN



Derecho a la alimentación y nutrición



Derecho a un desarrollo pleno

Dirigido a

- Niñas y niños
- Mujeres

Beneficio

Recibir una dotación alimentaria mensual para prevenir la desnutrición materna o infantil en los recién nacidos del municipio de Guadalajara.

Requisitos

Padrón 1

1. Vivir en Guadalajara
2. Estar en cualquier mes de embarazo o en periodo de lactancia
3. Vivir con inseguridad alimentaria
4. No recibir apoyo de otro programa alimentario

Padrón 2

1. Vivir en Guadalajara
2. Tener entre 12 a 24 meses de edad
3. Vivir con inseguridad alimentaria
4. No recibir apoyo de otro programa alimentario

Documentación

1. Mujer embarazada o periodo de lactancia (Padrón 1)

- a) Copia de acta de nacimiento de la beneficiario que incluya CURP.
- b) Copia de la “cartilla de los 1,000 días””
- y) En caso de no contar con “cartilla de los 1,000 días”” puede presentar otra cartilla, certificado o constancia médica emitida por alguna institución pública o privada.
- c) Comprobante de domicilio con vigencia máxima de 3 meses
- d) Copia de identificación oficial
- e) Encuesta EFIIA realizada por el Sistema DIF Guadalajara

Mujeres embarazadas,
Mujeres en periodo de lactancia
Niñas y niños en riesgo de desnutrición

POBLACIÓN



Derecho a la alimentación y nutrición



Derecho a un desarrollo pleno

Asistencia Social en los Primeros 1000 Días de Vida

Documentación

- f) En caso de que la beneficiaria fuera menor de 18 años:
 - I) Copia de identificación oficial de madre, padre o tutor
 - II) Carta compromiso firmada por madre, padre o tutor de beneficiarias menor de 18 años

De ser necesario

- g) Copia de identificación de algún responsable para recoger apoyo alimentario en caso de que beneficiaria no pueda asistir por motivos de salud

Mujer en periodo de lactancia

- a) El hijo o la hija no debe ser mayor a 2 años de edad al año fiscal o una constancia médica donde acredite que está lactando
- b) Copia de la CURP de la hija o hijo

Mujer en periodo de embarazo

- a) Formato de seguimiento de mujeres embarazadas, únicamente para casos extraordinarios en donde las mujeres no cuenten con servicios médicos públicos o privados

2. Niñas o niños (Padrón 2)

- a) Copia del acta de nacimiento del beneficiario(a) que incluya la CURP
- b) Constancia de peso y talla o certificado médico emitido por alguna institución pública o privada, debidamente requisitada con el número de cédula profesional del médico o nutriólogo que la emite, pudiendo ser profesional de la salud del DIF Guadalajara en las 2 mediciones
- c) Comprobante de domicilio con vigencia máxima de 3 meses
- d) Copia de identificación oficial de la madre, padre o tutor
- e) Encuesta EFIIA realizada por el Sistema DIF Guadalajara
- f) Carta compromiso firmada por la madre, padre o tutor del beneficiario

Mujeres embarazadas,
Mujeres en periodo de lactancia
Niñas y niños en riesgo de desnutrición

POBLACIÓN



Derecho a la alimentación y nutrición



Derecho a un desarrollo pleno

Asistencia Social en los Primeros 1000 Días de Vida

NOTA

La convocatoria oficial es publicada por el DIF Jalisco para levantar el padrón, por lo que el servicio queda sujeto a su operación.

Costos

Mujeres embarazadas o en periodo de lactancia
\$12 pesos por dotación alimentaria

Niñas y niños
\$10 pesos por dotación alimentaria

Convocatoria

Durante los meses de enero a febrero

Datos de contacto para usuarios

Mariana Soto González
Jefatura de Nutrición
Av. Patria 3116 Loma Bonita, Guadalajara
33 4774 0328
mariana.soto@difgdl.gob.mx

Araceli Jara Arteaga
Coordinadora del Programa de Asistencia Social Alimentaria en los Primeros 1000 días de vida
Av. Patria 3116 Loma Bonita, Guadalajara
33 4774 0328
1000dias@difgdl.gob.mx

Horario de atención

Lunes a viernes
8:00 a 16:00 hrs.

Responsable

Mariana Soto González
Jefatura de Nutrición
33 4774 0328
mariana.soto@difgdl.gob.mx

Araceli Jara Arteaga
Coordinadora del Programa de Asistencia Social Alimentaria en los Primeros 1000 días de vida
33 4774 0328
1000dias@difgdl.gob.mx

Mujeres embarazadas,
Mujeres en periodo de lactancia
Niñas y niños en riesgo de desnutrición

POBLACIÓN



Derecho a la alimentación y nutrición



Derecho a un desarrollo pleno

Dirigido a

• Mujeres

Beneficio

Tener acceso a un espacio seguro, adecuado e higiénico para alimentar al hijo o hija con leche materna o extraer y almacenar la leche materna, otorgándoles orientación y asesoría en el proceso

Requisitos

- a) Tener una hija o hijo en periodo de lactancia o que la mujer esté en periodo de gestación
- b) Entregar la documentación

Documentación

Lactarios en Centros de Desarrollo Infantil:

- a) Solicitud para uso del lactario
- b) Copia de identificación oficial
- c) Copia del comprobante de domicilio no mayor a tres meses

Lactarios en Centros de Desarrollo Comunitario:

- a) Solicitud para uso del Lactario

Costos

Gratuito

Convocatoria

Abierta

Mujeres en etapa
de lactancia

POBLACIÓN



Derecho a
la alimentación
y nutrición



Derecho a
un desarrollo
pleno

Lactarios

Datos de
contacto para
usuarios

Directamente en centro

CDC N°11

Rosalía Montaña Calvillo
33 4774 0411
Ramón Alcorta N°1601
Col. Lomas de Polanco

CDC N°19

Álvaro Adrian Balderas Calzado
33 4774 0419
Durazno N°1438
Col. del Fresco

CDC N°13

María Guadalupe García Ramírez
33 4774 0313
Privada de Juárez N°13
Col. Tetlán

CDC N°25

Alejandra Preciado López
33 4774 0329
Av. Patria N°3116
Esq. Islas Madivas
Col. Jardines del Sauz

Horario
de atención

Lunes a viernes
8:00 a 16:00 hrs.

Responsable

Mariana Soto González
Jefatura de Nutrición

33 4774 0328
mariana.soto@difgdl.gob.mx

Araceli Jara Arteaga
Coordinadora del Programa de Asistencia Social
Alimentaria en los Primeros 1000 días de vida

33 4774 0328
1000dias@difgdl.gob.mx

Mujeres en etapa
de lactancia

POBLACIÓN



Derecho a
la alimentación
y nutrición



Derecho a
un desarrollo
pleno

PROGRAMAS Y SERVICIOS
DIF Guadalajara



3.05 Atención Psicológica



Dirigido a

- Niñas y niños
- Adolescentes
- Mujeres
- Hombres
- Personas adultas mayores

Beneficio

Recibir atención psicológica para encontrar formas eficaces para afrontar, superar o atender situaciones emocionales que afectan el sano desarrollo de las personas

Requisitos

1. Se sujeto a asistencia social
2. No requerir atención médica psiquiátrica o neurológica (se determina después de primera entrevista con psicología)
3. Entregar la documentación completa

Documentación

- a) Copia de identificación oficial
- b) Copia de CURP

Costos

\$55.00 por sesión

Convocatoria

Abierta

Personas en situación
de vulnerabilidad

POBLACIÓN



Derecho a
la salud mental

Terapia individual

Datos de
contacto para
usuarios

CDC N°3

Isabel Ma. Cedillo Carrillo
33 4774 0303
San Idelfonso N°1431
Col. Santa María

CDC N°11

Alma Erika Colín Medina
33 4774 0411
Ramón Alcorta N°1601
Col. Lomas de Polanco

CDC N° 20

Víctor Hugo Cortez Torres
33 4774 0320
Pitágoras 195
Presa de Osorio
Col. Agustín Yáñez

CDC N°26

Martina Ledezma Pérez
33 4774 0426
Academia N°413
Esq. Artes Plásticas
Col. Miravalle

CDC N°5

Anita Jarero Campechano
33 4774 0305
Abraham González
Calle 80
Col. San Isidro

CDC N°15

María Zoyla Luna Ramírez
33 4774 0315
Enrique Osorio N°2558
Col. El Carne

CDC N°22

Xóchilt Chávez Núñez
33 4774 0322
Herrera y Cairo N°967
Col. Santa Teresita

CDC °27

Johanna Velásquez Diez
3347704327
1erode Octubre N°4750
Col. Colorines

CDC N°7

Adriana Ibarra Solís
33 4774 0407
Mota Padilla N°198
Col. Jardines de La Cruz

CDC N°17

Ahimed Jiménez Rivera
33 4774 0417
Calle 10 N°1963
Col. Ferrocarril

CDC N°24

Maria Guadalupe
Velazco Gómez
33 4774 0424
Teruel N°2628
Col. Santa Elena de La Cruz

CAETF

Luis Fernando
López Corona
33 3609 9529
Hacienda La Herradura
N°1477-a

CDC N°8

María de la Paz Vargas Arreola
33 4774 0308
Calz. Independencia
Nte. N°4085
Col. Huentitan El Alto

CDC N°19

María de Jesús
González Ureña
33 4774 0419
Durazno N°1438
Col. del Fresco

CDC N°25

Ana María Osorio Ramírez
33 4774 0425
Av. Patria No. 3116
esq. Islas Malvinas
Col. Sauz

Personas en situación
de vulnerabilidad

POBLACIÓN



Derecho a
la salud mental

Terapia individual

Horario de atención

Lunes a viernes

CDC N°3
CDC N°5
CDC N°19
CAETF

8:00 A 14:00 hrs.

CDC N°8

7:00 A 13:00 hrs.

CDC N°17
CDC N°26

9:00 A 15:00 hrs.

CDC N°7
CDC N°11
CDC N°15
CDC N°22
CDC N°24
CDC N°27

8:00 A 16:00 hrs.

CDC N°20
CDC N°25

12:00 a 18:00 hrs

Responsable

Karla Berenice Ramírez Morán
Jefatura de Psicología
33 3848 5026
psicología@difgdl.gob.mx

NOTA

El servicio está sujeto a disponibilidad de citas en el centro de interés.

Personas en situación de vulnerabilidad

POBLACIÓN



Derecho a una vida digna

Dirigido a

- Niñas y niños
- Adolescentes
- Mujeres
- Hombres
- Personas adultas mayores

Beneficio

Recibir acompañamiento familiar para establecer cambios en la manera de relacionarse entre sus padres, madres, hijas o hijos, o familia extensa, también apoyo a familias que atraviesen algún proceso legal, administrativo o académicos

Requisitos

1. Se sujeto a asistencia social
2. No requerir atención médica psiquiátrica o neurológica (se determina después de primera entrevista con psicología)
3. Que los miembros de la familia asistan
4. Entregar la documentación completa

Documentación

- a) Copia de identificación oficial
- b) Copia de CURP

Costos

\$60.00 pesos por sesión

Convocatoria

Abierta

Personas en situación
de vulnerabilidad

POBLACIÓN



Derecho a
la salud mental



Derecho a
un ambiente
sano



Derecho
a la familia

Terapia familiar

Datos de
contacto para
usuarios

CDC N°3

Isabel Ma. Cedillo Carrillo
33 4774 0303
San Idelfonso N°1431
Col. Santa María

CDC N°11

Alma Erika Colín Medina
33 4774 0411
Ramón Alcorta N°1601
Col. Lomas de Polanco

CDC N°20

Víctor Hugo Cortez Torres
33 4774 0320
Pitágoras 195 y
Presa de Osorio
Col. Agustín Yáñez

CDC N°5

Anita Jarero Campechano
33 4774 0305
Abraham González y Calle 80
Col. San Isidro

CDC N°15

María Zoyla Luna Ramírez
33 4774 0315
Enrique Osorio N°2558
Col. El Carme

CDC N°22

Xóchilt Chávez Núñez
33 4774 0322
Herrera y Cairo N°967
Col. Santa Teresita

CDC N°7

Adriana Ibarra Solís
33 4774 0407
Mota Padilla N°198
Col. Jardines de La Cruz

CDC N°17

Ahimed Jiménez Rivera
33 4774 0417
Calle 10 N°1963
Col. Ferrocarril

CDC N°25

Ana María Osorio Ramírez
33 4774 0425
Av. Patria No. 3116
esq. Islas Malvinas
Col. Sauz

CDC N°8

María de la Paz Vargas Arreola
33 4774 0308
Calz. Independencia Nte. N°4085
Col. Huentitan El Alto

CDC N°19

María de Jesús
González Ureña
33 4774 0419
Durazno N°1438
Col. del Fresco

Personas en situación
de vulnerabilidad

POBLACIÓN



Derecho a
la salud mental



Derecho a
un ambiente
sano



Derecho
a la familia

Terapia familiar

Datos de contacto para usuarios

CDC N°24

Maria Guadalupe Velazco Gómez
33 4774 0424
Teruel N°2628
Col. Santa Elena de La Cruz

CDC N°26

Martina Ledezma Pérez
33 4774 0426
Academia N°413
Esq. Artes Plásticas
Col. Miravalle

CDC °27

Johanna Velásquez Diez
3347704327
1erode Octubre N°4750
Col. Colorines

CAETF

Luis Fernando López Corona
33 3609 9529
Hacienda La Herradura
N°1477-a

Horario de atención

Lunes a viernes

CDC N°3

CDC N°5

CDC N°19

CAETF

8:00 A 14:00 hrs.

CDC N°7

CDC N°11

CDC N°15

CDC N°22

CDC N°24

CDC N°27

8:00 A 16:00 hrs.

CDC N°17

CDC N°26

9:00 A 15:00 hrs.

CDC N°8

7:00 A 13:00 hrs.

CDC N°20

CDC N°25

12:00 A 18:00 hrs

Responsable

Karla Berenice Ramírez Morán

Jefatura de Psicología

33 3848 5026

psicología@difgdl.gob.mx

NOTA

El servicio está sujeto a disponibilidad de citas en el centro de interés.

Personas en situación de vulnerabilidad

POBLACIÓN



Derecho a la salud mental



Derecho a un ambiente sano



Derecho a la familia

Terapia de pareja

Dirigido a

- Adolescentes
- Mujeres
- Hombres
- Personas adultas mayores

Beneficio

Recibir acompañamiento para resolver problemáticas en las relaciones de pareja, así como mejorar soluciones o conductas que dificultan la interacción

Requisitos

1. Se sujeto a asistencia social
2. No requerir atención médica psiquiátrica o neurológica (se determina después de primera entrevista con psicología)
3. Entregar la documentación completa

Documentación

- a) Copia de identificación oficial
- b) Copia de CURP

Costos

\$90.00 por sesión

Convocatoria

Abierta

Personas en situación de vulnerabilidad

POBLACIÓN



Derecho a la salud mental



Derecho a un ambiente sano

Terapia de pareja

Datos de
contacto para
usuarios

CDC N°3

Isabel Ma. Cedillo Carrillo
33 4774 0303
San Idelfonso N°1431
Col. Santa María

CDC N°11

Alma Erika Colín Medina
33 4774 0411
Ramón Alcorta N°1601
Col. Lomas de Polanco

CDC N°20

Victor Hugo Cortez Torres
33 4774 0320
Pitágoras 195
y Presa de Osorio
Col. Agustín Yáñez

CDC N°5

Anita Jarero Campechano
33 4774 0305
Abraham González y Calle 80
Col. San Isidro

CDC N°15

María Zoyla Luna Ramírez
33 4774 0315
Enrique Osorio N°2558
Col. El Carme

CDC N°22

Xóchilt Chávez Núñez
33 4774 0322
Herrera y Cairo N°967
Col. Santa Teresita

CDC N°7

Adriana Ibarra Solís
33 4774 0407
Mota Padilla N°198
Col. Jardines de La Cruz

CDC N°17

Ahimed Jiménez Rivera
33 4774 0417
Calle 10 N°1963
Col. Ferrocarril

CDC N°25

Ana María Osorio Ramírez
33 4774 0425
Av. Patria No. 3116
esq. Islas Malvinas
Col. Sauz

CDC N°8

María de la Paz Vargas Arreola
33 4774 0308
Calz. Independencia Nte. N°4085
Col. Huentitan El Alto

CDC N°19

María de Jesús
González Ureña
33 4774 0419
Durazno N°1438
Col. del Fresco

Personas en situación
de vulnerabilidad

POBLACIÓN



Derecho a
la salud mental



Derecho a
un ambiente
sano

Terapia de pareja

Datos de contacto para usuarios

CDC N°24

Maria Guadalupe Velazco Gómez
33 4774 0424
Teruel N°2628
Col. Santa Elena de La Cruz

CDC N°26

Martina Ledezma Pérez
33 4774 0426
Academia N°413
Esq. Artes Plásticas
Col. Miravalle

CDC °27

Johanna Velásquez Diez
3347704327
1erode Octubre N°4750
Col. Colorines

CAETF

Luis Fernando López Corona
33 3609 9529
Hacienda La Herradura
N°1477-a

Horario de atención

Lunes a viernes

CDC N°3

CDC N°5

CDC N°19

CAETF

8:00 A 14:00 hrs.

CDC N°7

CDC N°11

CDC N°15

CDC N°22

CDC N°24

CDC N°27

8:00 A 16:00 hrs.

CDC N°8

7:00 A 13:00 hrs.

CDC N°17

CDC N°26

9:00 A 15:00 hrs.

CDC N°20

CDC N°25

12:00 a 18:00 hrs

Responsable

Karla Berenice Ramírez Morán

Jefatura de Psicología

33 3848 5026

psicología@difgdl.gob.mx

NOTA

El servicio está sujeto a disponibilidad de citas en el centro de interés.

Personas en situación de vulnerabilidad

POBLACIÓN



Derecho a la salud mental



Derecho a un ambiente sano

Escuela de padres y madres

3.05 Atención Psicológica

Dirigido a

• Madres, padres o tutores

Beneficio

Recibir acompañamiento durante ocho sesiones para aprender y reflexionar acerca de la relación con los hijos, favoreciendo el desarrollo de habilidades personales y de crianza

Requisitos

1. Se sujeto a asistencia social
2. No requerir atención médica psiquiátrica o neurológica (se determina después de primera entrevista con psicología)
3. Entregar la documentación completa

Documentación

- a) Copia de identificación oficial
- b) Copia de CURP

Costos

\$40 por persona por curso

Convocatoria

Semestral

Personas en situación
de vulnerabilidad

POBLACIÓN



Derecho a
la salud mental



Derecho a
un ambiente
sano



Derecho
a la familia

Escuela de padres y madres

Datos de
contacto para
usuarios

CDC N°3

Isabel Ma. Cedillo Carrillo
33 4774 0303
San Idelfonso N°1431
Col. Santa María

CDC N°4

Lourdes del Carmen Zúñiga
de la Torre
33 4774 0304
Calz. Juan Pablo II S/N
Col. San Martín

CDC N°5

Anita Jarero Campechano
33 4774 0305
Abraham González y Calle 80
Col. San Isidro

CDC N°7

Adriana Ibarra Solís
33 4774 0407
Mota Padilla N°198
Col. Jardines de La Cruz

CDC N°8

María de la Paz Vargas Arreola
33 4774 0308
Calz. Independencia
Nte. N°4085
Col. Huentitan El Alto

CDC N°11

Alma Erika Colín Medina
33 4774 0411
Ramón Alcorta N°1601
Col. Lomas de Polanco

CDC N°15

María Zoyla Luna Ramírez
33 4774 0315
Enrique Osorio N°2558
Col. El Carme

CDC N°17

Ahimed Jiménez Rivera
33 4774 0417
Calle 10 N°1963
Col. Ferrocarril

CDC N°18

Victor Manuel Candia Navarro
33 4774 0318
Álvaro Obregón N°2824
Col Porvenir

CDC N°19

María de Jesús
González Ureña
33 4774 0419
Durazno N°1438
Col. del Fresco

CDC N°21

María Delia Pérez García
33 4774 0321
Faraones y Presidentes
Col. Lomas del Paradero

CDC N°22

Xóchilt Chávez Núñez
33 4774 0322
Herrera y Cairo N°967
Col. Santa Teresita

Personas en situación
de vulnerabilidad

POBLACIÓN



Derecho a
la salud mental



Derecho a
un ambiente
sano



Derecho
a la familia

Escuela de padres y madres

Datos de contacto para usuarios

CDC N°24

Maria Guadalupe Velazco Gómez
33 4774 0424
Teruel N°2628
Col. Santa Elena de La Cruz

CDC N°26

Martina Ledezma Pérez
33 4774 0426
Academia N°413
Esq. Artes Plásticas
Col. Miravalle

CDC °27

Johanna Velásquez Diez
3347704327
1erode Octubre N°4750
Col. Colorines

Horario de atención

Lunes a viernes

CDC N°3

CDC N°4

CDC N°5

CDC N°19

8:00 A 14:00 hrs.

CDC N°7

CDC N°10

CDC N°11

CDC N°15

CDC N°22

CDC N°24

CDC N°27

8:00 A 16:00 hrs.

CDC N°17

CDC N°26

9:00 A 15:00 hrs.

CDC N°8

7:00 A 13:00 hrs.

Responsable

Karla Berenice Ramírez Morán

Jefatura de Psicología

33 3848 5026

psicología@difgdl.gob.mx

NOTA

Los cursos se realizan 2 veces por año en cada centro, sin embargo, la fecha de apertura es según demanda

Personas en situación de vulnerabilidad

POBLACIÓN



Derecho a la salud mental



Derecho a un ambiente sano



Derecho a la familia

PROGRAMAS Y SERVICIOS
DIF Guadalajara



3.04 Atención Odontológica

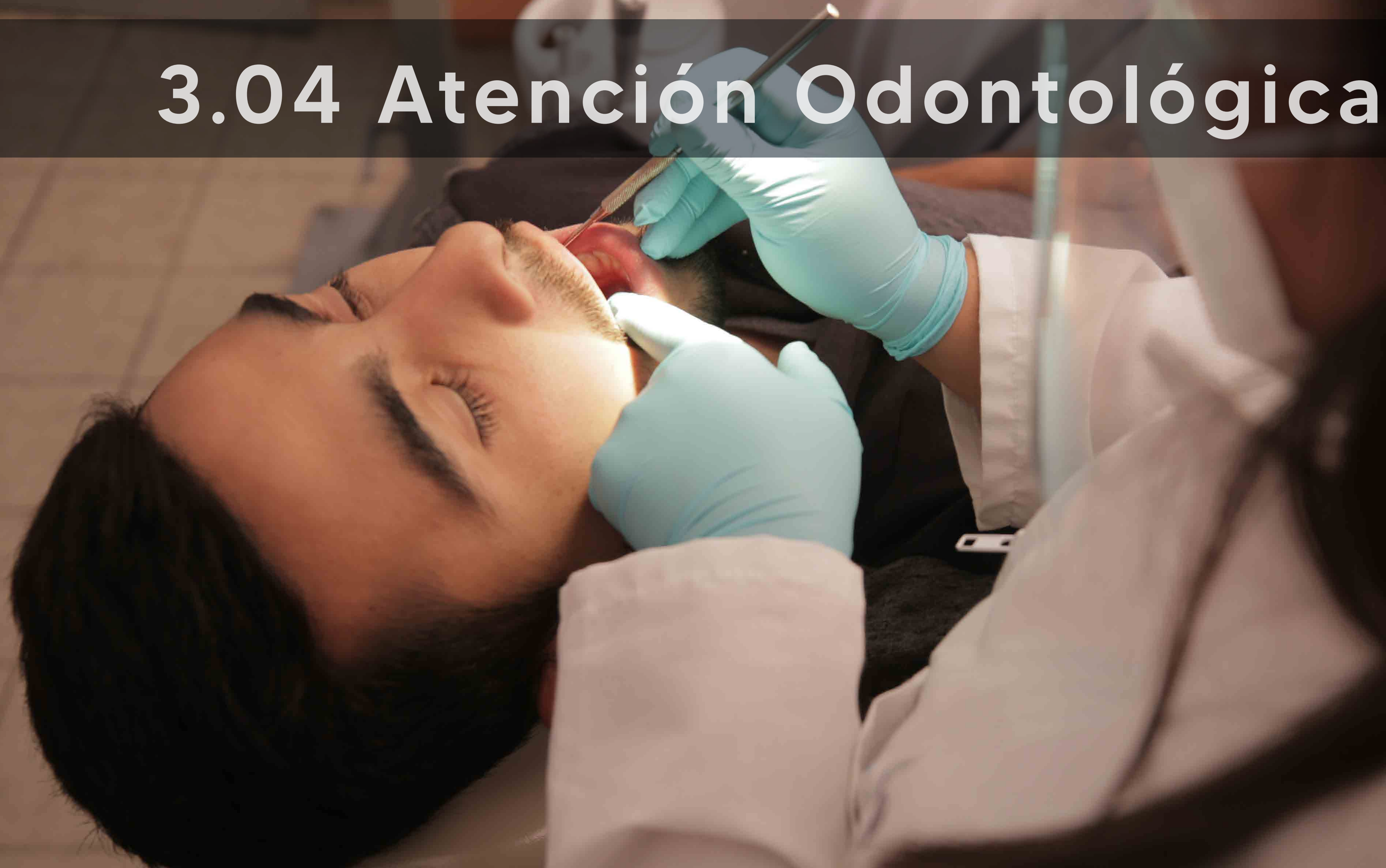

Dirigido a

- Niñas y niños
- Adolescentes
- Mujeres
- Hombres
- Personas adultas mayores

Beneficio

Recibir atención general para mantener la salud bucal de población en situación de vulnerabilidad en Guadalajara

Requisitos

1. Solicitar cita presencial o vía telefónica en el Centro de Desarrollo Comunitario que tenga el servicio de odontología
2. Presentarse el día y hora de su cita
3. Entregar la documentación completa

Documentación

a) Copia de identificación oficial con fotografía

Si es menor de 18 años,

a) Copia de identificación oficial de la madre, padre o tutor

Costos

\$ 40.00

Convocatoria

Abierta

Personas en situación
de vulnerabilidad

POBLACIÓN



Derecho
a la salud

Consulta general

Datos de contacto para usuarios

Clínica Dental

Griselda Ramírez Zarazúa
33 4774 0333
Av. Plan de San Luis N°1598
Col. San Bernardo
Entre: Gregorio Dávila y Mar Rojo

CDC 25

Angélica María Jimenez Gallo
33 4774 0334
Av. Patria N°3116
Col. Jardines del Sauz

Horario de atención

Clínica Dental

Lunes a viernes
8:00 a 20:00 hrs

CDC 25

Lunes a viernes
8:30 a 14:30 hrs

Personas en situación de vulnerabilidad

POBLACIÓN



Derecho a la salud

Dirigido a

- Niñas y niños
- Adolescentes
- Mujeres
- Hombres
- Personas adultas mayores

Beneficio

Recibir atención especializada para mantener o recuperar la salud bucal de población en situación de vulnerabilidad en Guadalajara

Requisitos

1. Solicitar cita presencial o vía telefónica en el Centro de Desarrollo Comunitario que tenga el servicio de odontología
2. Presentarse el día y hora de su cita
3. Entregar la documentación completa

Documentación

a) Copia de identificación oficial con fotografía

Si es menor de 18 años,

a) Copia de identificación oficial de la madre, padre o tutor

Costos

\$ 120.00

Convocatoria

Abierta

Personas en situación
de vulnerabilidad

POBLACIÓN



Derecho
a la salud

Consulta de especialidad

Datos de contacto para usuarios

Clínica Dental

Griselda Ramírez Zarazúa
33 4774 0333
Av. Plan de San Luis N°1598
Col. San Bernardo
Entre: Gregorio Dávila
y Mar Rojo

CDC 11

Ana Karen Lopez Rivera
Ramón Alcorta N°1601
Col. Lomas de Polanco
33 2915 3926

CDC 7

Amaranta Rodriguez Rivera
Mota Padilla N°198
Col. La Loma
33 3562 3566

CDC 19

Silvia Yadira Santiago Barajas
Durazno N°1438
Col. del Fresno
33 3915 3929

CDC 8

Irma Leticia Hernández Gálvez
Calzada Independencia
Norte N°4085
Col. Huentitán el Bajo
33 1202 4861

CDC 22

Adriana Villar Guerrero
Blanca Patricia Mejía
de La Cruz
Herrera y Cairo N°867
Col. Artesanos
33 4774 0322

CDC 9

Imelda Celina Coss y León
San Salvador N°1983
Colonia Jardines de la Cruz
33 3915 3924

CDC 25

Angélica María Jimenez Gallo
Av. Patria N°3116
Col. Jardines del Sauz
33 4774 0334

Horario de atención

Clínica Dental

Lunes a viernes
8:00 a 20:00 hrs

CDC 7

Lunes y miércoles
9:00 a 16:00 hrs

CDC 8

Martes a viernes
8:00 a 14:00 hrs

CDC 9

Martes a viernes
10:00 a 14:00 hrs

CDC 11

Lunes, miércoles y viernes
15:00 a 20:00 hrs

CDC 19

Lunes a viernes
10:00 a 14:00 hrs

CDC 22

Lunes y martes
9:30 a 14:30 hrs y 16:30 a 19:30 hrs
Jueves.
10:00 a 14:00 hrs
Viernes
16:30 pm a 19:30 hrs

CDC 25

Lunes a viernes
8:30 a 14:30 hrs

Personas en situación
de vulnerabilidad

POBLACIÓN



Derecho
a la salud

Dirigido a

- Niñas y niños
- Adolescentes
- Mujeres
- Hombres
- Personas adultas mayores

Beneficio

Recibir atención especializada para recuperar la salud bucal de población en situación de vulnerabilidad en Guadalajara

Requisitos

1. Solicitar cita presencial o vía telefónica en el Centro de Desarrollo Comunitario que tenga el servicio de odontología
2. Presentarse el día y hora de su cita
3. Entregar la documentación completa

Documentación

a) Copia de identificación oficial con fotografía

Si es menor de 18 años,

a) Copia de identificación oficial de la madre, padre o tutor

Costos

\$ 200.00

Convocatoria

Abierta

Personas en situación
de vulnerabilidad

POBLACIÓN



Derecho
a la salud

Consulta de aparatología

Datos de contacto para usuarios

Clínica Dental

Griselda Ramírez Zarazúa
33 4774 0333
Av. Plan de San Luis N°1598
Col. San Bernardo
Entre: Gregorio Dávila
y Mar Rojo

CDC 11

Ana Karen Lopez Rivera
Ramón Alcorta N°1601
Col. Lomas de Polanco
33 2915 3926

CDC 7

Amaranta
Rodríguez Rivera
Mota Padilla N°198
Col. La Loma
33 3562 3566

CDC 19

Silvia Yadira
Santiago Barajas
Durazno N°1438
Col. del Fresno
33 3915 3929

CDC 8

Irma Leticia Hernández Gálvez
Calzada Independencia
Norte N°4085
Col. Huentitán el Bajo
33 1202 4861

CDC 22

Adriana Villar Guerrero
Blanca Patricia Mejía
de La Cruz
Herrera y Cairo N°867
Col. Artesanos
33 4774 0322

CDC 9

Imelda Celina Coss y León
San Salvador N°1983
Colonia Jardines de la Cruz
33 3915 3924

CDC 25

Angélica María Jimenez Gallo
Av. Patria N°3116
Col. Jardines del Sauz
33 4774 0334

Horario de atención

Clínica Dental

Lunes a viernes
8:00 a 20:00 hrs

CDC 7

Lunes y miércoles
9:00 a 16:00 hrs

CDC 8

Martes a viernes
8:00 a 14:00 hrs

CDC 9

Martes a viernes
10:00 a 14:00 hrs

CDC 11

Lunes, miércoles y viernes
15:00 a 20:00 hrs

CDC 19

Lunes a viernes
10:00 a 14:00 hrs

CDC 22

Lunes y martes
9:30 a 14:30 hrs y 16:30 a 19:30 hrs
Jueves.
10:00 a 14:00 hrs
Viernes
16:30 pm a 19:30 hrs

CDC 25

Lunes a viernes
8:30 a 14:30 hrs

Personas en situación
de vulnerabilidad

POBLACIÓN



Derecho
a la salud



3.06 Atención en Laboratorio Clínico



Pruebas de laboratorio biológicas

3.06 Atención en Laboratorio Clínico

Dirigido a	<ul style="list-style-type: none">• Niñas y niños• Adolescentes• Mujeres• Hombres• Personas adultas mayores
Beneficio	Recibir resultados de exámenes a precios económicos para la población vulnerable de Guadalajara
Requisitos	1. Tener una orden de servicio
Documentación	a) Identificación oficial
Costos	Solicitar información directamente en laboratorio de DIF Gdl.
Convocatoria	Abierta

Personas en situación
de vulnerabilidad

POBLACIÓN



Derecho
a la salud



Derecho a
una vida
digna

Pruebas de laboratorio biológicas

Datos de contacto para usuarios

Laboratorio DIF Guadalajara
Reforma N°2593
Col. Lomas de Guevara
33 3848 5049
33 3848 5021
laboratorio@difgdl.gob.mx

Sala de tomas CDC 22
Herrera y Cairo N°867
Col. Centro
33 4774 0322

Sala de tomas CDC 6
Aldama N°2570
Col. San Andrés
33 4774 0306

Sala de tomas CDC 25
Patria N°3116
Col. Jardines del Sauz
33 4774 0334

Sala de tomas CDC 11
Ramón Alcorta N°1601
Col. Lomas de Polanco
33 2915 3926

Horario de atención

Laboratorio DIF Guadalajara
Lunes a viernes
7:30 a 11:00 horas

Salas de tomas en CDC
Lunes a viernes
7:30 a 9:30 horas

Responsable

Elba Araceli Gallo Vázquez
Jefatura de Laboratorio
33 3848 5049 y 33 3848 5021
elba.gallo@difgdl.gob.mx

NOTA

Descuentos:

Personas adultas mayores
a) Copia de tarjeta INSEN o INAPAM

Empleados del DIF Guadalajara
a) Gafete de empleado

Personas en situación de vulnerabilidad

POBLACIÓN



Derecho a la salud



Derecho a una vida digna

Pruebas de laboratorio serológicas

3.06 Atención en Laboratorio Clínico

Dirigido a	<ul style="list-style-type: none">• Niñas y niños• Adolescentes• Mujeres• Hombres• Personas adultas mayores
Beneficio	Recibir resultados de exámenes a precios económicos para la población vulnerable de Guadalajara
Requisitos	1. Tener una orden de servicio
Documentación	a) Identificación oficial
Costos	Solicitar información directamente en laboratorio de DIF Gdl.
Convocatoria	Abierta

Personas en situación
de vulnerabilidad

POBLACIÓN



Derecho
a la salud

Pruebas de laboratorio serológicas

Datos de contacto para usuarios

Laboratorio DIF Guadalajara
Reforma N°2593
Col. Lomas de Guevara
33 3848 5049
33 3848 5021
laboratorio@difgdl.gob.mx

Sala de tomas CDC 22
Herrera y Cairo N°867
Col. Centro
33 4774 0322

Sala de tomas CDC 6
Aldama N°2570
Col. San Andrés
33 4774 0306

Sala de tomas CDC 25
Patria N°3116
Col. Jardines del Sauz
33 4774 0334

Sala de tomas CDC 11
Ramón Alcorta N°1601
Col. Lomas de Polanco
33 2915 3926

Horario de atención

Laboratorio DIF Guadalajara
Lunes a viernes
7:30 a 11:00 horas

Salas de tomas en CDC
Lunes a viernes
7:30 a 9:30 horas

Responsable

Elba Araceli Gallo Vázquez
Jefatura de Laboratorio
33 3848 5049 y 33 3848 5021
elba.gallo@difgdl.gob.mx

NOTA

Descuentos:

Personas adultas mayores
a) Copia de tarjeta INSEN o
INAPAM

Empleados del DIF
Guadalajara
a) Gafete de empleado

Personas en situación
de vulnerabilidad

POBLACIÓN



Derecho
a la salud

Dirigido a	<ul style="list-style-type: none">• Niñas y niños• Adolescentes• Mujeres• Hombres• Personas adultas mayores
Beneficio	Recibir resultados de exámenes a precios económicos para la población vulnerable de Guadalajara
Requisitos	1. Tener una orden de servicio
Documentación	a) Identificación oficial
Costos	Solicitar información directamente en laboratorio de DIF Gdl.
Convocatoria	Abierta

Personas en situación de vulnerabilidad

POBLACIÓN



Derecho a la salud

Pruebas de laboratorio bacteriológicas

Datos de contacto para usuarios

Laboratorio DIF Guadalajara
Reforma N°2593
Col. Lomas de Guevara
33 3848 5049
33 3848 5021
laboratorio@difgdl.gob.mx

Sala de tomas CDC 22
Herrera y Cairo N°867
Col. Centro
33 4774 0322

Sala de tomas CDC 6
Aldama N°2570
Col. San Andrés
33 4774 0306

Sala de tomas CDC 25
Patria N°3116
Col. Jardines del Sauz
33 4774 0334

Sala de tomas CDC 11
Ramón Alcorta N°1601
Col. Lomas de Polanco
33 2915 3926

Horario de atención

Laboratorio DIF Guadalajara
Lunes a viernes
7:30 a 11:00 horas

Salas de tomas en CDC
Lunes a viernes
7:30 a 9:30 horas

Responsable

Elba Araceli Gallo Vázquez
Jefatura de Laboratorio
33 3848 5049 y 33 3848 5021
elba.gallo@difgdl.gob.mx

NOTA

Descuentos:

Personas adultas mayores
a) Copia de tarjeta INSEN o
INAPAM

Empleados del DIF
Guadalajara
a) Gafete de empleado

Personas en situación
de vulnerabilidad

POBLACIÓN



Derecho
a la salud

Pruebas de laboratorio prematrimoniales

Dirigido a	<ul style="list-style-type: none">• Mujeres• Hombres• Personas adultas mayores
Beneficio	Recibir resultados de exámenes a precios económicos para la población vulnerable de Guadalajara
Requisitos	1. Tener una orden de servicio
Documentación	a) Identificación oficial
Costos	Solicitar información directamente en laboratorio de DIF Gdl.
Convocatoria	Abierta

Personas en situación de vulnerabilidad

POBLACIÓN



Derecho a la salud



Derecho a una vida digna



Derecho a la familia

Pruebas de laboratorio prematrimoniales

Datos de contacto para usuarios

Laboratorio DIF Guadalajara
Reforma N°2593
Col. Lomas de Guevara
33 3848 5049
33 3848 5021
laboratorio@difgdl.gob.mx

Sala de tomas CDC 22
Herrera y Cairo N°867
Col. Centro
33 4774 0322

Sala de tomas CDC 6
Aldama N°2570
Col. San Andrés
33 4774 0306

Sala de tomas CDC 25
Patria N°3116
Col. Jardines del Sauz
33 4774 0334

Sala de tomas CDC 11
Ramón Alcorta N°1601
Col. Lomas de Polanco
33 2915 3926

Horario de atención

Laboratorio DIF Guadalajara
Lunes a viernes
7:30 a 11:00 horas

Salas de tomas en CDC
Lunes a viernes
7:30 a 9:30 horas

Responsable

Elba Araceli Gallo Vázquez
Jefatura de Laboratorio
33 3848 5049 y 33 3848 5021
elba.gallo@difgdl.gob.mx

NOTA

Descuentos:

Personas adultas mayores
a) Copia de tarjeta INSEN o INAPAM

Empleados del DIF Guadalajara
a) Gafete de empleado

Personas en situación de vulnerabilidad

POBLACIÓN



Derecho a la salud



Derecho a una vida digna



Derecho a la familia

Pruebas de laboratorio inmunológicas

3.06 Atención en Laboratorio Clínico

Dirigido a	<ul style="list-style-type: none">• Niñas y niños• Adolescentes• Mujeres• Hombres• Personas adultas mayores
Beneficio	Recibir resultados de exámenes a precios económicos para la población vulnerable de Guadalajara
Requisitos	1. Tener una orden de servicio
Documentación	a) Identificación oficial
Costos	Solicitar información directamente en laboratorio de DIF Gdl.
Convocatoria	Abierta

Personas en situación de vulnerabilidad

POBLACIÓN



Derecho a la salud



Derecho a una vida digna

Pruebas de laboratorio inmunológicas

Datos de contacto para usuarios

Laboratorio DIF Guadalajara

Reforma N°2593
Col. Lomas de Guevara
33 3848 5049
33 3848 5021
laboratorio@difgdl.gob.mx

Sala de tomas CDC 22

Herrera y Cairo N°867
Col. Centro
33 4774 0322

Sala de tomas CDC 6

Aldama N°2570
Col. San Andrés
33 4774 0306

Sala de tomas CDC 25

Patria N°3116
Col. Jardines del Sauz
33 4774 0334

Sala de tomas CDC 11

Ramón Alcorta N°1601
Col. Lomas de Polanco
33 2915 3926

Horario de atención

Laboratorio DIF Guadalajara

Lunes a viernes
7:30 a 11:00 horas

Salas de tomas en CDC

Lunes a viernes
7:30 a 9:30 horas

Responsable

Elba Araceli Gallo Vázquez

Jefatura de Laboratorio
33 3848 5049 y 33 3848 5021
elba.gallo@difgdl.gob.mx

NOTA

Descuentos:

Personas adultas mayores
a) Copia de tarjeta INSEN o
INAPAM

Empleados del DIF
Guadalajara
a) Gafete de empleado

Personas en situación
de vulnerabilidad

POBLACIÓN



Derecho
a la salud



Derecho a
una vida
digna

Dirigido a	<ul style="list-style-type: none">• Niñas y niños• Adolescentes• Mujeres• Hombres• Personas adultas mayores
Beneficio	Recibir resultados de exámenes a precios económicos para la población vulnerable de Guadalajara
Requisitos	1. Tener una orden de servicio
Documentación	a) Identificación oficial
Costos	Solicitar información directamente en laboratorio de DIF Gdl.
Convocatoria	Abierta

Personas en situación de vulnerabilidad

POBLACIÓN



Derecho a la salud

Pruebas de laboratorio hematológicas

Datos de contacto para usuarios

Laboratorio DIF Guadalajara
Reforma N°2593
Col. Lomas de Guevara
33 3848 5049
33 3848 5021
laboratorio@difgdl.gob.mx

Sala de tomas CDC 22
Herrera y Cairo N°867
Col. Centro
33 4774 0322

Sala de tomas CDC 6
Aldama N°2570
Col. San Andrés
33 4774 0306

Sala de tomas CDC 25
Patria N°3116
Col. Jardines del Sauz
33 4774 0334

Sala de tomas CDC 11
Ramón Alcorta N°1601
Col. Lomas de Polanco
33 2915 3926

Horario de atención

Laboratorio DIF Guadalajara
Lunes a viernes
7:30 a 11:00 horas

Salas de tomas en CDC
Lunes a viernes
7:30 a 9:30 horas

Responsable

Elba Araceli Gallo Vázquez
Jefatura de Laboratorio
33 3848 5049 y 33 3848 5021
elba.gallo@difgdl.gob.mx

NOTA

Descuentos:

Personas adultas mayores
a) Copia de tarjeta INSEN o
INAPAM

Empleados del DIF
Guadalajara
a) Gafete de empleado

Personas en situación
de vulnerabilidad

POBLACIÓN



Derecho
a la salud

Pruebas de laboratorio dengue, influenza y covid

Dirigido a	<ul style="list-style-type: none">• Niñas y niños• Adolescentes• Mujeres• Hombres• Personas adultas mayores
Beneficio	Recibir resultados de exámenes a precios económicos para la población vulnerable de Guadalajara
Requisitos	1. Tener una orden de servicio
Documentación	a) Identificación oficial
Costos	Solicitar información directamente en laboratorio de DIF Gdl.
Convocatoria	Abierta

Personas en situación de vulnerabilidad

POBLACIÓN



Derecho a la salud

Pruebas de laboratorio dengue, influenza y covid

Datos de contacto para usuarios

Laboratorio DIF Guadalajara
Reforma N°2593
Col. Lomas de Guevara
33 3848 5049
33 3848 5021
laboratorio@difgdl.gob.mx

Sala de tomas CDC 22
Herrera y Cairo N°867
Col. Centro
33 4774 0322

Sala de tomas CDC 6
Aldama N°2570
Col. San Andrés
33 4774 0306

Sala de tomas CDC 25
Patria N°3116
Col. Jardines del Sauz
33 4774 0334

Sala de tomas CDC 11
Ramón Alcorta N°1601
Col. Lomas de Polanco
33 2915 3926

Horario de atención

Laboratorio DIF Guadalajara
Lunes a viernes
7:30 a 11:00 horas

Salas de tomas en CDC
Lunes a viernes
7:30 a 9:30 horas

Responsable

Elba Araceli Gallo Vázquez
Jefatura de Laboratorio
33 3848 5049 y 33 3848 5021
elba.gallo@difgdl.gob.mx

NOTA

Descuentos:

Personas adultas mayores
a) Copia de tarjeta INSEN o INAPAM

Empleados del DIF
Guadalajara
a) Gafete de empleado

Personas en situación de vulnerabilidad

POBLACIÓN



Derecho a la salud

PROGRAMAS Y SERVICIOS
DIF Guadalajara



3.07 Atención en Centros de Desarrollo Infantil



Dirigido a

- Niñas y niños

Beneficio

Que niñas y niños desde seis meses a seis años de edad reciban educación inicial y preescolar durante la jornada laboral de su madre, padre o tutor; además atención asistencial: médica, psicológica, ración alimenticia, espacio de resguardo y protección, por así como de orientación a las madres, padres o tutores padres, con la finalidad de desarrollar competencias y habilidades en las niñas y niños, para lograr su desarrollo integral

Requisitos

1. Que la madre, padre o tutor trabajen
2. Tener entre 6 meses y 6 años de edad
3. Ser residentes o laboren en Guadalajara
4. Entregar la documentación completa

Documentación

Documentos de la niña o niño:

- a) Original y copia del acta de nacimiento.
- b) Copia de la CURP.
- c) Original y copia de la cartilla de vacunación (el esquema de vacunación deberá estar cubierto según la edad del niño o niña).
- d) Copia del certificado de nacimiento
- e) 3 fotografías tamaño infantil a color.
- f) Resultados de los estudios clínicos solicitados por el médico del Centro (Biometría Hemática, Química Sanguínea de 3 elementos, general de orina, coproparasitoscópico serie de tres, cultivo faríngeo y grupo sanguíneo).

Niñas y niños en situación de vulnerabilidad durante la jornada laboral de sus padres o tutores.

POBLACIÓN



Derecho a la educación



Derecho a un desarrollo pleno

Guardería

Documentación

Documentos de la madre, padre o tutor:

- a) Copia de Identificación oficial vigente con fotografía
- b) Comprobante de domicilio no mayor a 3 meses.
- c) 3 fotografías tamaño infantil a color de papá y/o mamá.
- d) Acta de nacimiento y/o matrimonio.
- e) Carta de trabajo, la cual deberá ser elaborada en hoja membretada con sello y firma del patrón, debe contener las siguiente información:
 - I. Nombre completo del empleado, puesto que tiene en la empresa, antigüedad (fecha de ingreso a la empresa), horario de trabajo, percepción salarial mensual con el desglose del ISPT), teléfono de contacto y periodo vacacional.

Nota:

- II. En caso de trabajar por cuenta propia presentar declaración anual del SAT,
- III. En caso de los comerciantes ambulantes presentar permiso del H. Ayuntamiento el cual deberá contener los siguientes datos:
 - I. Domicilio del trabajo y teléfono de contacto
- f) Original y copia de recibos de nómina timbrada del último mes laborado (ambos lados).
- g) Copia fotostática de la hoja de afiliación del IMSS. (en caso de que la tenga).

Documento de madre o padre soltero (a) donde el hijo solo tiene los apellidos de solo uno:

- a) Presentar acta de nacimiento actualizada.

Documento de madre o padre divorciado (a):

- a) Presentar sentencia del mismo y acuerdo de pensión alimenticia.

Documento para madre o padre separado (a) con los apellidos de ambos progenitores:

- a) Oficio de solicitud o acuerdo de pensión alimenticia.

Documentos de las personas autorizadas para llevar o recoger a la niña o niño:

- a) 3 Fotografías tamaño infantil de los tutores.
- b) Copia de identificación oficial vigente con fotografía
- c) Original y copia de comprobante de domicilio no mayor a tres meses.

Guardería

Costos

Cuota de recuperación establecida con base a un tabulador por ingresos económicos.

Mínima \$600.00 mensuales

Máxima \$3,500.00 mensuales

Convocatoria

Abierta

Datos de contacto para usuarios

Oficinas Generales del Sistema DIF Guadalajara
Gral. Eulogio Parra 2539
Col. Ladrón de Guevara
33 3848 5018

CDI 1
Dira. Jessica Nayeli García García
Felipe Ángeles N°818
33 4774 0432
cdi1@difgdl.gob.mx

CDI 2
Dira. Mónica Gómez Meza
Isla Hébridas y Jesús Reyes Heróles
Col. Villa Guerrero
33 4774 0402
cdi2@difgdl.gob.mx

CDI 3
Dira. Mónica Cristina Mercado Cordero
Jardines de La Granja N°3650
Col. Jardines de San Francisco
33 4774 0433
cdi3@difgdl.gob.mx

CDI 4
Dira. Nohemí Edith Gutiérrez Salazar
José Encarnación Rosas N°554
Col. El Retiro
33 4774 0334
cdi4@difgdl.gob.mx

CDI 5
Dira. Anna Laura Lomelí Mejía
José Clemente Orozco N°580
Col. Santa Teresita
33 4774 0335
cdi5@difgdl.gob.mx

CDI 6
Dira. Alma Susana Barba Gutiérrez
Avenida Revolución N°311
Col. Analco
33 4774 0434
cdi6@difgdl.gob.mx

CDI 7
Dira. Alma Luz González Juárez
Pino N°2094
Col. del Fresno
33 4774 0435
cdi7@difgdl.gob.mx

Niñas y niños en situación de vulnerabilidad durante la jornada laboral de sus padres o tutores.

POBLACIÓN



Derecho a la educación



Derecho a un desarrollo pleno

Guardería

Datos de
contacto para
usuarios

CDI 8

Dira. María del Socorro Anavel Morales Moreno
Sebastián Allende S/N cruce
con Gómez de Mendiola
Col. La Penal
33 4774 0436
cdi8@difgdl.gob.mx

CDI 10

Dira. Sonia Maria Guadalupe Magaña Ruíz
Av. del Mercado
Col. Las Torres
33 4774 0438
cdi10@difgdl.gob.mx

CEDI 12

Dira. Bertha Adriana González Covarrubias
Av. Patria N°3116
Col. El Sauz
33 4774 0440
cdi12@difgdl.gob.mx

CDI 9

Dira. Laura Araceli Covarrubias Paz
Dr. Enrique Pérez Arce N°245
Col. Revolución
33 4774 0437
cdi9@difgdl.gob.mx

CDI 11

Dira. Miriam Guadalupe García Castañeda
Fidel Velázquez N°1702
Col. Villas de San Juan
33 4774 0439
cdi11@difgdl.gob.mx

CDI 13

Dira. María del Carmen Méndez Alcaraz
Av. Belisario Domínguez N°494-A
Col. La Perla
33 4774 0441
cdi13@difgdl.gob.mx

Horario
de atención

Lunes a viernes
8:00 a 16:00 horas

Responsable

Rosa María Guzmán Torres y /o
Directora de área de Centros de Atención Infantil

Ana María Bazavilvazo Medina
Jefatura de CDI y CAIC

Oficinas Generales
33 3848 5000 ext 5018 y 6009
guarderias.caic@difgdl.gob.mx

NOTA

En caso de no contar con documentos para comprobar sus ingresos la cuota se sujetará al tabulador que expide el Patronato del Sistema DIF Guadalajara para el pago de la cuota correspondiente y al resultado de la investigación de Trabajo Social.

Niñas y niños en situación de vulnerabilidad durante la jornada laboral de sus padres o tutores.

POBLACIÓN



Derecho a
la educación



Derecho a
un desarrollo
pleno



3.08 Educación Preescolar en Centros de Desarrollo Comunitarios



Dirigido a

- Niñas y niños

Beneficio

Recibir educación preescolar de calidad que favorezca el desarrollo integral de las niñas y niños de acuerdo a los programas educativos de la Secretaría de Educación Jalisco.

Requisitos

- a) Tener 3 a 5 años cumplidos al 31 de diciembre del año en curso
- b) Acudir al centro y verificar disponibilidad de espacio para el ingreso
- c) Presentar en tiempo y forma la documentación requerida
- d) Realizar los trámites correspondientes
- e) Leer y firmar el reglamento interno para madres y padres de familia

Documentación

- 1) Presentar solicitud de inscripción preescolar DIF Guadalajara
- 2) Acta de nacimiento
- 3) Copia de CURP
- 4) Comprobante de domicilio (no mayor a 3 meses)
- 5) Identificación oficial de la madre, padre y/o tutor
- 6) 3 fotografías de la niña o niño en tamaño infantil a color
- 7) Resultado de estudios laboratoriales (biometría hemática, general de orina, coproparasitoscópico, seriado de 3 muestras, cultivo de exudado faríngeo, urea y creatinina)
- 8) Cuota de inscripción (anual)

Personas en situación de vulnerabilidad

POBLACIÓN



Derecho a la educación

Educación preescolar

Costos \$650.00 cuota anual

Convocatoria Abierta

Datos de
contacto para
usuarios

Centro de Desarrollo Comunitario 1

Belisario Domínguez N°2635, Col. La Esperanza
33 4774 0301 , cdc1@difgdl.gob.mx

Centro de Desarrollo Comunitario 3

Dira. Adriana María Arreola Estrada
San Ildefonso N°1431, Col. Santa María
33 4774 0303 , cdc3@difgdl.gob.mx

Centro de Desarrollo Comunitario 5

Dira. Teresa de la Cruz Rodríguez
Abraham González N°818, Col. San Isidro
33 4774 0305, cdc5@difgdl.gob.mx

Centro de Desarrollo Comunitario 7

Dira. Patricia Flores Mandujano
Mota Padilla N°198, Col. La Loma
33 4774 0407, cdc7@difgdl.gob.mx

Centro de Desarrollo Comunitario 9

Dira. Norma López Ortega
San Salvador N°1983, Col. Jardines de La Cruz
33 4774 0309, cdc9@difgdl.gob.mx

Centro de Desarrollo Comunitario 2

Dira. Karla Vanessa Flores Borunda
Javier Mina #3435, Col. La Aurora
33 4774 0362 , cdc2@difgdl.gob.mx

Centro de Desarrollo Comunitario 4

Dira. Silvia Esther Pajarito Ríos
Calzada del Obrero y Calle 60 S/N, Col. Talpita
33 4774 0304, cdc4@difgdl.gob.mx

Centro de Desarrollo Comunitario 6

Dir. Andres Williams Romo de Vivar
Aldama N°2570, Col. San Andrés
33 4774 0306, cdc6@difgdl.gob.mx

Centro de Desarrollo Comunitario 8

Dira. Cinthia Nataly Ledezma Lazcarro
Calzada Independencia N°4085, Col. Huentitán El Bajo
33 4774 0308, cdc8@difgdl.gob.mx

Centro de Desarrollo Comunitario 10

Jose Gomez Ugarte N°3690, Col. Huentitán El Alto
33 4774 0310, cdc10@difgdl.gob.mx

Personas en situación
de vulnerabilidad

POBLACIÓN



Derecho a
la educación

Educación preescolar

Datos de
contacto para
usuarios

Centro de Desarrollo Comunitario 11

Dir. Hugo Omar Colina González
Ramón Alcorta N°1601, Col. Lomas de Polanco
33 4774 0411, cdc11@difgdl.gob.mx

Centro de Desarrollo Comunitario 13

Dira. Catalina Gamboa Marmolejo
Privada Juárez N°13, Col. Tetlán
33 4774 0313, cdc13@difgdl.gob.mx

Centro de Desarrollo Comunitario 15

Dira. Margarita García Pérez
Enrique Osorio N°2651, Col. El Carmen
33 4774 0315, cdc15@difgdl.gob.mx

Centro de Desarrollo Comunitario 17

Dira. Araceli María Lizardi Rodríguez
Calle 10 N°1963, Col. Ferrocarril
33 4774 0417, cdc17@difgdl.gob.mx

Centro de Desarrollo Comunitario 19

Dira. Mariana Guadalupe Ramírez Flores
Durazno N°1438, Col. Del Fresno
33 4774 0419, cdc19@difgdl.gob.mx

Centro de Desarrollo Comunitario 24

Dira. María Isabel Villanueva Amezcua
Teruel N°2826, Col. Santa Elena de La Cruz
33 4774 0424, cdc24@difgdl.gob.mx

Centro de Desarrollo Comunitario 12

Dira. Ana Lilia García Martínez
Litoral N°3028, Col. Santa Eduwiges
33 4774 0312, cdc12@difgdl.gob.mx

Centro de Desarrollo Comunitario 14

Dira. Blanca Rosa Coronado Olmos
Pedro F. Rivas N°1234, Col. Lomas del Gallo
33 4774 0314, cdc14@difgdl.gob.mx

Centro de Desarrollo Comunitario 16

Dira. Lidia García Camarena
Isaac Albeniz N°3251, Col. San Andrés
33 4774 0316, cdc16@difgdl.gob.mx

Centro de Desarrollo Comunitario 18

Dira. Nohemi Carrillo Alvarado
Álvaro Obregón N°12824, Col. El Porvenir
33 4774 0318, cdc18@difgdl.gob.mx

Centro de Desarrollo Comunitario 20

Dira. Carmen Susana Pineda Campos
Pitágoras N°195, Col. Agustín Yáñez
33 4774 0320, cdc20@difgdl.gob.mx

Centro de Desarrollo Comunitario 27

Dira. Mary Carmen Luna Cervantes
1° De Octubre N°4750, Col. Colorines
33 4774 0327, cdc27@difgdl.gob.mx

Personas en situación
de vulnerabilidad

POBLACIÓN



Derecho a
la educación

Educación preescolar

Datos de contacto para usuarios

CAIC Villa Vicente Guerrero

Encargada Lic. Mónica Gómez Meza
Isla Hébridias y Av. Jesús Reyes Heróles s/n,
33 3645 9473, cdi2@difgdl.gob.mx

CAIC Santa. Cecilia

Encargada Lic. Blanca Estela Núñez Rodríguez
Paseo de la Selva y Hda. La Colmena
33 4774 0349, caic.santa cecilia@difgdl.gob.mx

CAIC Oblatos

Encargada Lic. Silvia Esther Pajarito Ríos
Hacienda la Herradura N°1711
33 4774 0336, caic.oblatos@difgdl.gob.mx

CAIC Lagos de Oriente

Encargada Mtra. Araceli María Lizardi Rodríguez
Presa Cuarenta y Presa Solís s/n
33 1203 5429, caic.lagosdeoriente@difgdl.gob.mx

CAIC Lomas del Paraíso

Encargada Lic. Evangelina Sandoval Jáuregui
José Miguel Arroyo y Joaquín Mucel s/n
33 4774 0347, caic.lomas del paraiso@difgdl.gob.mx

Horario de atención

Lunes a viernes
9:00 a 15:00 horas

Responsable

Nicté Araceli del Muro Anaya
Jefatura de Educación Preescolar
33 3848 8641
preescolar@difgdl.gob.mx

NOTA

1. La documentación deberá ser presentada en original (para cotejo) y copia.
2. Las inscripciones son durante todo el ciclo escolar, de acuerdo al calendario oficial de la Secretaría de Educación Jalisco.

Personas en situación de vulnerabilidad

POBLACIÓN



Derecho a la educación

PROGRAMAS Y SERVICIOS
DIF Guadalajara



3.10 Comedores Comunitarios



Dirigido a

- Niños y niñas
- Adolescentes
- Mujeres
- Hombres
- Personas adultas mayores
- Personas con discapacidad

Beneficio

Recibir una ración alimentaria de manera gratuita para solventar la desnutrición o enfermedades relacionadas con la falta de una alimentación sana y balanceada

Requisitos

1. Realizar un estudio socioeconómico en el DIF Guadalajara para determinar la situación del usuario
2. Entregar la documentación requerida
3. Ser residente de Guadalajara
4. Cumplir con los criterios del programa

Documentación

- a) Copia de CURP
- b) Comprobante de domicilio
- c) Copia de identificación oficial
- d) Estudio Socioeconómico realizado por TS de DIF Guadalajara

Niñas, niños y adolescentes

- a) Identificación oficial de madre, padre o tutor

Personas en situación
de vulnerabilidad

POBLACIÓN



Derecho a
la alimentación
y nutrición

Entrega de ración alimenticia

Costos	Gratuita			
Convocatoria	Abierta			
Datos de contacto para usuarios	Aurora CDC 02 Javier Mina N°3435 Col. La Aurora	Huentitán CDC 10 José Gómez Ugarte N°3690 Col. Huentitán el Alto	Ferrocarril CDC 17 Calle 10 N°1963, Col. Ferrocarril	Miravalle CDC 26 Av. Academia N°403 Col. Miravalle
	Heliodoro Calle Hacienda Santiago s/n Col. Heliodoro Hdz Loza	Lomas del Paraiso José María Lanzagorta N°953 Col. Lomas del paraíso	Tetlan Luis M. Fregoso N°4472 Col. Tetlán	División del norte Gilberto Ruvalcaba N°1505 Col. División del Norte
	Cuauhtémoc Calle Esmirna N°1013 Col. Cuauhtémoc	Balcones de Oblatos Hacienda de Cedros N°1556 Col. Balcones de Oblatos		
Horario de atención	Lunes a viernes 12:30 a 14:00 hrs.			
Responsable	Ameyalli Covarrubias Cueva Jefatura de Comedores Comunitarios 33 4774 0369 comedores@difgdl.gob.mx Eulogio Parra 2539 Col. Lomas de Guevara Guadalajara, Jalisco Lunes a Viernes de 8:00 a 16:00			

Personas en situación de vulnerabilidad

POBLACIÓN



Derecho a la alimentación y nutrición

Capacitación de fortalecimiento de la seguridad alimentaria

3.10 Comedores Comunitarios

Dirigido a	<ul style="list-style-type: none">• Niños y niñas• Adolescentes• Mujeres• Hombres• Personas adultas mayores
Beneficio	Recibir charlas educativa sobre alimentación saludable, así como cultivo, cuidado, recolección y aplicación de huertos urbanos para la obtención de alimentos en casa
Requisitos	1. Ser beneficiario de los Comedores Comunitarios
Documentación	Ninguno
Costos	Gratuita
Convocatoria	Abierta

Personas en situación de vulnerabilidad

POBLACIÓN



Derecho a la educación



Derecho a la alimentación y nutrición

Capacitación de fortalecimiento de la seguridad alimentaria

Datos de contacto para usuarios	Aurora CDC 02 Javier Mina N°3435 Col. La Aurora	Huentitán CDC 10 José Gómez Ugarte N°3690 Col. Huentitán el Alto	Ferrocarril CDC 17 Calle 10 N°1963, Col. Ferrocarril	Miravalle CDC 26 Av. Academia N°403 Col. Miravalle
	Río Verde Haciendas Tahuejo N°2555	Lomas del Paraiso José María Lanzagorta N°953 Col. Lomas del paraíso	Tetlan Luis M. Fregoso N°4472 Col. Tetlán	División del norte Gilberto Ruvalcaba N°1505 Col. División del Norte
Horario de atención	Lunes a viernes 12:30 a 14:00 hrs.			
Responsable	Ameyalli Covarrubias Cueva Jefatura de Comedores Comunitarios 33 4774 0369 comedores@difgdl.gob.mx Eulogio Parra 2539 Col. Lomas de Guevara Guadalajara, Jalisco Lunes a Viernes de 8:00 a 16:00			

Personas en situación de vulnerabilidad

POBLACIÓN



Derecho a la educación



Derecho a la alimentación y nutrición



3.09 Desarrollo de Habilidades y Profesionalización



Dirigido a

- Adolescentes
- Mujeres
- Hombres
- Personas adultas mayores

Beneficio

Aprendizaje de distintas técnicas y conocimientos en estilismo como: lash lifting, corte de cabello, extensión de pestañas, decoración de uñas, pestañas de mink, colorimetría, maquillaje, uñas de gelish, maquillaje profesional, limpieza facial, peinado, cosmetología, manicure, pedicure, lash botox, cejas, barbería, peluquería

Requisitos

1. Ser mayor de 15 años
2. Ser residentes de Guadalajara
3. Presentar documentación completa

Documentación

- a) Copia de acta de nacimiento
- b) Copia de CURP
- c) 2 fotografías tamaño infantil
- d) Copia comprobante de domicilio menor a 3 meses

Costos

\$180 mensuales

Convocatoria

Abierta

Personas en situación
de vulnerabilidad

POBLACIÓN



Derecho a
un desarrollo
pleno

Talleres de Estilismo

Datos de
contacto para
usuarios

CDC 1

Belisario Dominguez N°2635
Col. La Esperanza
33 4774 0301
cdc1@difgdl.gob.mx

CDC 2

Javier Mina N°3435
Colonia La Aurora
33 4774 0362
cdc2@difgdl.gob.mx

CDC 3

San Ildefonso N°1431
Col. Santa Maria
33 4774 0303
cdc3@difgdl.gob.mx

CDC 4

Calzada Juan Pablo II
y Calle 60 S/n
Col. Talpita
33 4774 0304
cdc4@difgdl.gob.mx

CDC 5

Abraham González N°818
Col. San Isidro
33 4774 0305
cdc5@difgdl.gob.mx

CDC 6

Aldama N°2570
Col. San Andrés
33 4774 0306
cdc6@difgdl.gob.mx

CDC 7

Mota Padilla N°198
Colonia La Loma
33 4774 0407
cdc7@difgdl.gob.mx

CDC 8

Calzada Independencia N°4085
Col. Huentitan El Bajo
33 4774 0308
cdc8@difgdl.gob.mx

CDC 9

San Salvador N°1983
Col. del Sur
33 4774 0309
cdc9@difgdl.gob.mx

CDC 10

José Gomez Ugarte N°3690
Col. Huentitan El Alto
33 4774 0310
cdc10@difgdl.gob.mx

CDC 11

Ramon Alcorta N°1601
Col. Lomas de Polanco
33 4774 0411
cdc11@difgdl.gob.mx

CDC 12

Litoral N°3028
Col. Santa Eduwiges
33 4774 0312
cdc12@difgdl.gob.mx

CDC 13

Privada Juarez N°13
Col. Tetlan
33 4774 0313
cdc13@difgdl.gob.mx

CDC 16

Isaac Albeniz N°3251
Col. San Andres
33 4774 0316
cdc16@difgdl.gob.mx

CDC 17

Calle 10 N°1963
Col. Ferrocarril
33 4774 0417
cdc17@difgdl.gob.mx

CDC 18

Alvaro Obregon N°2824
Col. El Porvenir
33 4774 0318
cdc18@difgdl.gob.mx

Personas en situación
de vulnerabilidad

POBLACIÓN



Derecho a
un desarrollo
pleno

Talleres de Estilismo

Datos de contacto para usuarios

CDC 19
Durazno N°1438
Colonia del Fresno
33 4774 0419
cdc19@difgdl.gob.mx

CDC 27
1° de Octubre N°4750
Col. Colorines
33 4774 0327
cdc27@difgdl.gob.mx

CDC 20
Pitágoras N°195
Col. Agustin Yañez
33 4774 0320
cdc20@difgdl.gob.mx

CDC 22
Herrera y Cairo N°867
Col. Centro
33 4774 0322
cdc22@difgdl.gob.mx

CDC 25
Av. Patria N°3116
Col. Jardines Del Sauz
33 4774 0425
cdc25@difgdl.gob.mx

NOTA

Preguntar por la disponibilidad en cada centro

Horario de atención

Lunes a viernes

CDC 1
8:00 a 18:00 horas

CDC 2

CDC 5

CDC 6

CDC 7

CDC 9

CDC 12

CDC 13

CDC 18

8:00 a 19:00 horas

CDC 3
7:00 a 19:00 horas

CDC 4

CDC 8

CDC 10

CDC 16

CDC 17

CDC 19

CDC 27

8:00 a 17:00 horas

CDC 11
CDC 22
8:00 a 20:00 horas

CDC 20
8:00 a 16:00 horas

CDC 25
9:00 a 19:00 horas

Responsable

Esteban Contreras Serratos
Jefatura de Educación Extraescolar
Eulogio Parra 2539
Col. Lomas de Guevara
33 3848 5000 ext 5046
extraescolar@difgdl.gob.mx

Personas en situación de vulnerabilidad

POBLACIÓN



Derecho a un desarrollo pleno

Talleres de Costura

Dirigido a

- Adolescentes
- Mujeres
- Hombres
- Personas adultas mayores

Beneficio

Aprendizaje de distintas técnicas y conocimientos en costura como: confección de blancos, alta costura, corte y confección, bordados y deshilados, confección de prendas, o vestidos de fiesta

Requisitos

1. Ser mayor de 15 años
2. Ser residentes de Guadalajara
3. Presentar documentación completa

Documentación

- a) Copia de acta de nacimiento
- b) Copia de CURP
- c) 2 fotografías tamaño infantil
- d) Copia comprobante de domicilio menor a 3 meses

Costos

\$180 mensuales

Convocatoria

Abierta

Personas en situación
de vulnerabilidad

POBLACIÓN



Derecho a
un desarrollo
pleno

Talleres de Costura

Datos de contacto para usuarios

CDC 1

Belisario Dominguez N°2635
Col. La Esperanza
33 4774 0301
cdc1@difgdl.gob.mx

CDC 11

Ramon Alcorta N°1601
Col. Lomas de Polanco
33 4774 0411
cdc11@difgdl.gob.mx

CDC 5

Abraham González N°818
Col. San Isidro
33 4774 0305
cdc5@difgdl.gob.mx

CDC 13

Privada Juarez N°13
Col. Tetlan
33 4774 0313
cdc13@difgdl.gob.mx

CDC 6

Aldama N°2570
Col. San Andrés
33 4774 0306
cdc6@difgdl.gob.mx

CDC 22

Herrera y Cairo N°867
Col. Centro
33 4774 0322
cdc22@difgdl.gob.mx

CDC 7

Mota Padilla N°198
Colonia La Loma
33 4774 0407
cdc7@difgdl.gob.mx

CDC 25

Av. Patria N°3116
Col. Jardines Del Sauz
33 4774 0425
cdc25@difgdl.gob.mx

Horario de atención

Lunes a viernes

CDC 1

8:00 a 18:00 horas

CDC 5

CDC 6

CDC 7

CDC 13

8:00 a 19:00 horas

CDC 11

CDC 22

8:00 a 20:00 horas

CDC 25

9:00 a 19:00 horas

Responsable

Esteban Contreras Serratos
Jefatura de Educación Extraescolar
Eulogio Parra 2539
Col. Lomas de Guevara
33 3848 5000 ext 5046
extraescolar@difgdl.gob.mx

NOTA

Preguntar por la disponibilidad en cada centro

Personas en situación de vulnerabilidad

POBLACIÓN



Derecho a un desarrollo pleno

Dirigido a

- Niños y niñas
- Adolescentes
- Mujeres
- Hombres
- Personas adultas mayores

Beneficio

Aprendizaje en distintas técnicas y conocimientos en manualidades para el desarrollo de habilidades de emprendimiento como: decoración de globos, elaboración de jabones y velas, moldeado de pasta, bisutería, bolsas artesanales, elaboración de piñatas y bolos, tejido, entre otros

Requisitos

1. Ser mayor de 6 años
2. Ser residentes de Guadalajara
3. Presentar documentación completa

Documentación

- a) Copia de acta de nacimiento
- b) Copia de CURP
- c) 2 fotografías tamaño infantil
- d) Copia comprobante de domicilio menor a 3 meses

Costos

\$180 mensuales

Convocatoria

Abierta

Personas en situación
de vulnerabilidad

POBLACIÓN



Derecho a
un desarrollo
pleno

Talleres de Manualidades

Datos de contacto para usuarios

CDC 1
Belisario Dominguez N°2635
Col. La Esperanza
33 4774 0301
cdc1@difgdl.gob.mx

CDC 9
San Salvador N°1983
Col. del Sur
33 4774 0309
cdc9@difgdl.gob.mx

CDC 26
Av Academia N°403
Col. Miravalle
33 4774 0426
cdc26@difgdl.gob.mx

CDC 3
San Ildefonso N°1431
Col. Santa Maria
33 4774 0303
cdc3@difgdl.gob.mx

CDC 11
Ramon Alcorta N°1601
Col. Lomas de Polanco
33 4774 0411
cdc11@difgdl.gob.mx

CDC 7
Mota Padilla N°198
Colonia La Loma
33 4774 0407
cdc7@difgdl.gob.mx

CDC 17
Calle 10 N°1963
Col. Ferrocarril
33 4774 0417
cdc17@difgdl.gob.mx

CDC 8
Calzada Independencia N°4085
Col. Huentitan El Bajo
33 4774 0308
cdc8@difgdl.gob.mx

CDC 25
Av. Patria N°3116
Col. Jardines Del Sauz
33 4774 0425
cdc25@difgdl.gob.mx

Horario de atención

Lunes a viernes

CDC 1
8:00 a 18:00 horas
CDC 3
7:00 a 19:00 horas

CDC 7
CDC 9
8:00 a 19:00 horas

CDC 8
CDC 17
CDC 26
8:00 a 17:00 horas

CDC 11
8:00 a 20:00 horas
CDC 25
9:00 a 19:00 horas

Responsable

Esteban Contreras Serratos
Jefatura de Educación Extraescolar
Eulogio Parra 2539
Col. Lomas de Guevara
33 3848 5000 ext 5046
extraescolar@difgdl.gob.mx

NOTA

Preguntar por la disponibilidad en cada centro

Personas en situación de vulnerabilidad

POBLACIÓN



Derecho a un desarrollo pleno

Dirigido a

- Niñas y niños
- Adolescentes
- Mujeres
- Hombres
- Personas adultas mayores

Beneficio

Espacio de aprendizaje y formación lúdica en distintas técnicas de baile como: baile de salón, ritmos latinos, danza árabe, ballet, latin fusion, y otras actividades físicas o culturales como iniciación al canto

Requisitos

1. Ser mayor de 6 años
2. Ser residentes de Guadalajara
3. Presentar documentación completa
4. En caso de niñas y niños de 6 a 14 años, ser acompañados de un adulto

Documentación

- a) Copia de acta de nacimiento
- b) Copia de CURP
- c) 2 fotografías tamaño infantil
- d) Copia comprobante de domicilio menor a 3 meses

Costos

\$180 mensuales

Convocatoria

Abierta

Personas en situación
de vulnerabilidad

POBLACIÓN



Derecho a
un desarrollo
pleno

Talleres de Baile

Datos de contacto para usuarios

CDC 8
Calzada Independencia N°4085
Col. Huentitan El Bajo
33 4774 0308
cdc8@difgdl.gob.mx

CDC 9
San Salvador N°1983
Col. del Sur
33 4774 0309
cdc9@difgdl.gob.mx

CDC 13
Privada Juarez N°13
Col. Tetlan
33 4774 0313
cdc13@difgdl.gob.mx

CDC 25
Av. Patria N°3116
Col. Jardines Del Sauz
33 4774 0425
cdc25@difgdl.gob.mx

Horario de atención

Lunes a viernes

CDC 8
8:00 a 17:00 hrs.

CDC 9
CDC 13
8:00 a 19:00 hrs.

CDC 25
9:00 a 19:00 hr

Responsable

Esteban Contreras Serratos
Jefatura de Educación Extraescolar
Eulogio Parra 2539
Col. Lomas de Guevara
33 3848 5000 ext 5046
extraescolar@difgdl.gob.mx

NOTA

Preguntar por la disponibilidad en cada centro

Personas en situación de vulnerabilidad

POBLACIÓN



Derecho a un desarrollo pleno

Dirigido a

- Adolescentes
- Mujeres
- Hombres
- Personas adultas mayores

Beneficio

Aprendizaje en distintas técnicas y conocimientos en gastronomía para la generación de habilidades de emprendimiento como: repostería y pastelería, galletas decoradas, panadería, decoración de pasteles, repostería italiana y francesa, o preparación de pescado, cocina mexicana, cocina del mundo, cocina vegetariana, arte culinario, entre otros

Requisitos

1. Ser mayor de 15 años
2. Ser residentes de Guadalajara
3. Presentar documentación completa
4. En caso de niñas y niños de 6 a 14 años, ser acompañados de un adulto

Documentación

- a) Copia de acta de nacimiento
- b) Copia de CURP
- c) 2 fotografías tamaño infantil
- d) Copia comprobante de domicilio menor a 3 meses

Costos

\$180 mensuales

Convocatoria

Abierta

Personas en situación
de vulnerabilidad

POBLACIÓN



Derecho a
un desarrollo
pleno

Talleres de Gastronomía

Datos de contacto para usuarios

CDC 2 Javier Mina N°3435 Colonia La Aurora 33 4774 0362 cdc2@difgdl.gob.mx	CDC 6 Aldama N°2570 Col. San Andrés 33 4774 0306 cdc6@difgdl.gob.mx	CDC 11 Ramon Alcorta N°1601 Col. Lomas de Polanco 33 4774 0411 cdc11@difgdl.gob.mx	CDC 12 Litoral N°3028 Col. Santa Eduwiges 33 4774 0312 cdc12@difgdl.gob.mx
CDC 13 Privada Juarez N°13 Col. Tetlan 33 4774 0313 cdc13@difgdl.gob.mx	CDC 17 Calle 10 N°1963 Col. Ferrocarril 33 4774 0417 cdc17@difgdl.gob.mx	CDC 22 Herrera y Cairo N°867 Col. Centro 33 4774 0322 cdc22@difgdl.gob.mx	CDC 25 Av. Patria N°3116 Col. Jardines Del Sauz 33 4774 0425 cdc25@difgdl.gob.mx

NOTA

Preguntar por la disponibilidad en cada centro

Horario de atención

Lunes a viernes	CDC 2 CDC 6 CDC 12 CDC 13 8:00 a 19:00 horas	CDC 17 8:00 a 17:00 horas	CDC 11 CDC 22 8:00 a 20:00 horas	CDC 25 9:00 a 19:00 horas
-----------------	--	-------------------------------------	--	-------------------------------------

Personas en situación de vulnerabilidad

POBLACIÓN

Responsable

Esteban Contreras Serratos
Jefatura de Educación Extraescolar
 Eulogio Parra 2539
 Col. Lomas de Guevara
 33 3848 5000 ext 5046
 extraescolar@difgdl.gob.mx



Derecho a un desarrollo pleno

Dirigido a

- Niñas y niños
- Adolescentes
- Mujeres
- Hombres
- Personas adultas mayores

Beneficio

Aprender distintas técnicas y conocimientos en arte y expresión artística como: guitarra, música, dibujo, pintura, entre otras

Requisitos

1. Ser mayor de 6 años
2. Ser residentes de Guadalajara
3. Presentar documentación completa
4. En caso de niñas y niños de 6 a 14 años, ser acompañados de un adulto

Documentación

- a) Copia de acta de nacimiento
- b) Copia de CURP
- c) 2 fotografías tamaño infantil
- d) Copia comprobante de domicilio menor a 3 meses

Costos

\$180 mensuales

Convocatoria

Abierta

Personas en situación
de vulnerabilidad

POBLACIÓN



Derecho a
un desarrollo
pleno

Talleres de Arte

Datos de contacto para usuarios	CDC 2 Javier Mina N°3435 Colonia La Aurora 33 4774 0362 cdc2@difgdl.gob.mx	CDC 25 Av. Patria N°3116 Col. Jardines Del Sauz 33 4774 0425 cdc25@difgdl.gob.mx
Horario de atención	Lunes a viernes	
	CDC 2 8:00 a 19:00 horas	
	CDC 25 9:00 a 19:00 horas	
Responsable	Esteban Contreras Serratos Jefatura de Educación Extraescolar Eulogio Parra 2539 Col. Lomas de Guevara 33 3848 5000 ext 5046 extraescolar@difgdl.gob.mx	

NOTA

Preguntar por la disponibilidad en cada centro.

Pago de Inscripción anual de \$100

Personas en situación de vulnerabilidad

POBLACIÓN



Derecho a un desarrollo pleno

Talleres deportivos

Dirigido a

- Niñas y niños
- Adolescentes
- Mujeres
- Hombres
- Personas adultas mayores

Beneficio

Desarrollar habilidades físicas para mejorar la salud en distintas disciplinas como: karate, tae kwon do, kun lama, yoga, tai chi, aerobics, fútbol, básquetbol, entre otros

Requisitos

1. Ser mayor de 6 años
2. Ser residentes de Guadalajara
3. Presentar documentación completa
4. En caso de niñas y niños de 6 a 14 años, ser acompañados de un adulto

Documentación

- a) Copia de acta de nacimiento
- b) Copia de CURP
- c) 2 fotografías tamaño infantil
- d) Copia comprobante de domicilio menor a 3 meses

Costos

\$180 mensuales

Convocatoria

Abierta

Personas en situación
de vulnerabilidad

POBLACIÓN



Derecho
a la salud



Derecho a
un desarrollo
pleno

Talleres deportivos

Datos de contacto para usuarios

CDC 2
 Javier Mina N°3435
 Colonia La Aurora
 33 4774 0362
 cdc2@difgdl.gob.mx

CDC 11
 Ramon Alcorta N°1601
 Col. Lomas de Polanco
 33 4774 0411
 cdc11@difgdl.gob.mx

CDC 25
 Av. Patria N°3116
 Col. Jardines Del Sauz
 33 4774 0425
 cdc25@difgdl.gob.mx

CDC 3
 San Ildefonso N°1431
 Col. Santa Maria
 33 4774 0303
 cdc3@difgdl.gob.mx

CDC 12
 Litoral N°3028
 Col. Santa Eduwiges
 33 4774 0312
 cdc12@difgdl.gob.mx

CDC 8
 Calzada Independencia N°4085
 Col. Huentitan El Bajo
 33 4774 0308
 cdc8@difgdl.gob.mx

CDC 17
 Calle 10 N°1963
 Col. Ferrocarril
 33 4774 0417
 cdc17@difgdl.gob.mx

CDC 9
 San Salvador N°1983
 Col. del Sur
 33 4774 0309
 cdc9@difgdl.gob.mx

CDC 22
 Herrera y Cairo N°867
 Col. Centro
 33 4774 0322
 cdc22@difgdl.gob.mx

Horario de atención

Lunes a viernes

CDC 2
CDC 9
CDC 12
 8:00 a 19:00 horas

CDC 3
 7:00 a 19:00 horas

CDC 8
CDC 17
 8:00 a 17:00 horas

CDC 11
CDC 22
 8:00 a 20:00 horas

CDC 25
 9:00 a 19:00 horas

Responsable

Esteban Contreras Serratos
Jefatura de Educación Extraescolar
 Eulogio Parra 2539
 Col. Lomas de Guevara
 33 3848 5000 ext 5046
 extraescolar@difgdl.gob.mx

NOTA

Preguntar por la disponibilidad en cada centro

Personas en situación de vulnerabilidad

POBLACIÓN



Derecho a la salud



Derecho a un desarrollo pleno

Talleres de idiomas

3.09 Desarrollo de Habilidades y Profesionalización

Dirigido a

- Niñas y niños
- Adolescentes
- Mujeres
- Hombres
- Personas adultas mayores

Beneficio

Adquirir habilidades de expresión oral y escrita en idiomas como: inglés, japonés, francés y niveles para niñas y niños de inglés

Requisitos

1. Ser mayor de 6 años
2. Ser residentes de Guadalajara
3. Presentar documentación completa
4. En caso de niñas y niños de 6 a 14 años, ser acompañados de un adulto

Documentación

- a) Copia de acta de nacimiento
- b) Copia de CURP
- c) 2 fotografías tamaño infantil
- d) Copia comprobante de domicilio menor a 3 meses

Costos

\$180 mensuales

Convocatoria

Abierta

Personas en situación
de vulnerabilidad

POBLACIÓN



Derecho a
la educación

Talleres de idiomas

Datos de contacto para usuarios

<p>CDC 1 Belisario Dominguez N°2635 Col. La Esperanza 33 4774 0301 cdc1@difgdl.gob.mx</p>	<p>CDC 2 Javier Mina N°3435 Colonia La Aurora 33 4774 0362 cdc2@difgdl.gob.mx</p>	<p>CDC 3 San Ildefonso N°1431 Col. Santa Maria 33 4774 0303 cdc3@difgdl.gob.mx</p>	<p>CDC 4 Calzada Juan Pablo II y Calle 60 S/n, Col. Talpita 33 4774 0304 cdc4@difgdl.gob.mx</p>
<p>CDC 6 Aldama N°2570 Col. San Andrés 33 4774 0306 cdc6@difgdl.gob.mx</p>	<p>CDC 8 Calzada Independencia N°4085 Col. Huentitan El Bajo 33 4774 0308 cdc8@difgdl.gob.mx</p>	<p>CDC 10 José Gomez Ugarte N°3690 Col. Huentitan El Alto 33 4774 0310 cdc10@difgdl.gob.mx</p>	
<p>CDC 11 Ramon Alcorta N°1601 Col. Lomas de Polanco 33 4774 0411 cdc11@difgdl.gob.mx</p>	<p>CDC 17 Calle 10 N°1963 Col. Ferrocarril 33 4774 0417 cdc17@difgdl.gob.mx</p>	<p>CDC 20 Pitágoras N°195 Col. Agustin Yañez 33 4774 0320 cdc20@difgdl.gob.mx</p>	<p>CDC 22 Herrera y Cairo N°867 Col. Centro 33 4774 0322 cdc22@difgdl.gob.mx</p>

NOTA

Preguntar por la disponibilidad en cada centro

Horario de atención

Lunes a viernes	CDC 2	CDC 3	CDC 4	CDC 11	CDC 20
CDC 1	CDC 6	7:00 a 19:00 horas	CDC 8	CDC 22	8:00 a 16:00 horas
8:00 a 18:00 horas	8:00 a 19:00 horas		CDC 10	8:00 a 20:00 horas	
			CDC 17		
			8:00 a 17:00 horas		

Responsable

Esteban Contreras Serratos
Jefatura de Educación Extraescolar
Eulogio Parra 2539
Col. Lomas de Guevara
33 3848 5000 ext 5046
extraescolar@difgdl.gob.mx

Personas en situación de vulnerabilidad

POBLACIÓN



Derecho a la educación

Dirigido a

- Niñas y niños
- Adolescentes
- Mujeres
- Hombres
- Personas adultas mayores

Beneficio

Aprender a utilizar la computadora, y conceptos básicos de edición de textos, presentaciones y tablas de datos en la paquetería de Office, así como navegación en internet

Requisitos

1. Ser mayor de 6 años
2. Ser residentes de Guadalajara
3. Presentar documentación completa

Documentación

- a) Copia de acta de nacimiento
- b) Copia de CURP
- c) 2 fotografías tamaño infantil
- d) Copia comprobante de domicilio menor a 3 meses

Costos

\$180 mensuales

Convocatoria

Abierta

Personas en situación
de vulnerabilidad

POBLACIÓN



Derecho a
la educación



Derecho a
un desarrollo
pleno

Talleres de computación

Datos de contacto para usuarios

CDC 3
San Ildefonso N°1431
Col. Santa Maria
33 4774 0303
cdc3@difgdl.gob.mx

CDC 4
Calzada Juan Pablo II
y Calle 60 S/n
Col. Talpita
33 4774 0304
cdc4@difgdl.gob.mx

CDC 11
Ramon Alcorta N°1601
Col. Lomas de Polanco
33 4774 0411
cdc11@difgdl.gob.mx

CDC 22
Herrera y Cairo N°867
Col. Centro
33 4774 0322
cdc22@difgdl.gob.mx

CDC 25
Av. Patria N°3116
Col. Jardines Del Sauz
33 4774 0425
cdc25@difgdl.gob.mx

CDC 26
Av Academia N°403
Col. Miravalle
33 4774 0426
cdc26@difgdl.gob.mx

Horario de atención

Lunes a viernes

CDC 3
7:00 a 19:00 horas

CDC 4
CDC 26
8:00 a 17:00 horas

CDC 11
CDC 22
8:00 a 20:00 horas

CDC 25
9:00 a 19:00 horas

Responsable

Esteban Contreras Serratos
Jefatura de Educación Extraescolar
Eulogio Parra 2539
Col. Lomas de Guevara
33 3848 5000 ext 5046
extraescolar@difgdl.gob.mx

NOTA

Preguntar por la disponibilidad en cada centro

Personas en situación de vulnerabilidad

POBLACIÓN



Derecho a la educación



Derecho a un desarrollo pleno

PROGRAMAS Y SERVICIOS
DIF Guadalajara



3.11 Atención y Apoyo Asistencial a las Personas Afectadas por Contingencia o Siniestro



APCE Atención a Población en Condición de Emergencia

3.11 Atención y Apoyo Asistencial a las Personas Afectadas por Contingencia o Siniestro

Dirigido a	Población en general
Beneficio	Coadyuvar en la prevención de riesgos y con la atención humanitaria a personas que sufrieron afectación por condiciones de emergencia o desastre, mediante la coordinación con instancias de los niveles de gobierno
Requisitos	<ol style="list-style-type: none">1. Haber sufrido alguna emergencia o desastre2. Comprobar que viven en el domicilio afectado3. Presentar documentación
Documentación	<ol style="list-style-type: none">a) Comprobante de domiciliob) Copia de identificación oficial
Costos	Gratuito
Convocatoria	Abierta
Datos de contacto para usuarios	Unidad de Protección Civil de OPD DIF Sistema DIF Guadalajara 33 38485 000 ext. 5077 y 5078 proteccion.civil@difgdl.gob.mx
Horario de atención	Lunes a viernes 08:00 a 17:00 horas
Responsable	Miguel A. Mosqueda Terán Director de área de la Unidad de Protección Civil de OPD Sistema DIF Guadalajara 33 3848 5000 ext. 5077 y 5078 miguel.mosqueda@difgdl.gob.mx

NOTA

Cuando se registre una emergencia o desastre, los habitantes de las casas deberán permanecer y/o atender la evaluación de daños, en su domicilios, mostrar evidencia de que viven ahí y mostrar una identificación oficial al momento de la evaluación de daños y análisis de necesidades

Personas con vulnerabilidad que fueron víctimas de una situación de emergencia o desastre natural

POBLACIÓN



Derecho a la integridad y seguridad personal



Coordinación de
Programas



4.01 Acompañar las Ausencias



Dirigido a

- Niñas y niños
- Adolescentes
- Mujeres
- Hombres
- Personas adultas mayores

Beneficio

Recibir atención psicológica y psicosocial, a través de experiencias compartidas y la interacción social entre adultos, niñas, niños y adolescentes, que permita generar una red de apoyo entre pares mediante los recursos internos de las y los beneficiarios del programa, así como canalización y orientación a los beneficiarios que solicitan algún otro servicio del Sistema DIF Guadalajara

Requisitos

1. Tener un familiar directo desaparecido y estar en búsqueda activa
2. Realizar una entrevista inicial con el personal de trabajo social de DIF Guadalajara
3. Entregar la documentación completa

Documentación

Del beneficiario:

- a) Copia de identificación oficial
- b) Copia de CURP
- c) Copia de comprobante de domicilio
- d) Copia de denuncia sobre el caso

Del familiar desaparecido:

- a) Copia de identificación oficial
- b) Copia de CURP
- c) Copia de acta de nacimiento

Familiares directos de personas desaparecidas que soliciten participar en el programa.

POBLACIÓN



Derecho a la reparación integral del daño

Acompañar las Ausencias

Costos	Gratuito
Convocatoria	Abierta
Datos de contacto para usuarios	Oficinas Administrativas en la Coordinación de Progamas Oficinas Centrales de DIF Guadalajara Domicilio: Eulogio Parra # 2539 Col. Lomas de Guevara Teléfono 33 38 48 50 00 Ext. 0323
Horario de atención	Lunes a viernes 8:00 a 16:00 horas
Responsable	Ma Luisa Cuéllar López Soporte de Ausencias Luisa.cuellar@difgdl.org.mx

NOTA

Se realizan actividades de socialización y acompañamiento psicosocial para las y los beneficiarios el último sábado de cada mes.

Familiares directos de personas desaparecidas que soliciten participar en el programa.

POBLACIÓN



Derecho a la reparación integral del daño

Dirigido a

- Niñas y niños
- Adolescentes
- Mujeres
- Hombres
- Personas adultas mayores

Beneficio

Recibir acompañamiento psicológico a través de experiencias compartidas e interacción social que permita generar una red de apoyo entre personas que también tengan familiares en desaparecidos

Requisitos

1. Tener un familiar directo desaparecido y estar en búsqueda activa
2. Realizar una entrevista inicial con el personal de trabajo social de DIF Guadalajara
3. Entregar la documentación completa

Documentación

Del beneficiario:

- a) Copia de identificación oficial
- b) Copia de CURP
- c) Copia de comprobante de domicilio
- d) Copia de denuncia sobre el caso

Del familiar desaparecido:

- a) Copia de identificación oficial
- b) Copia de CURP
- c) Copia de acta de nacimiento

Familiares directos de personas desaparecidas que soliciten participar en el programa.

POBLACIÓN



Derecho a la reparación integral del daño



Derecho a la salud mental

Acompañamiento psicológico para personas con un familiar desaparecido

(Intervención en crisis / valoraciones)

Costos	Gratuito
Convocatoria	Abierta
Datos de contacto para usuarios	Oficinas Administrativas en la Coordinación de Progamas Oficinas Centrales de DIF Guadalajara Domicilio: Eulogio Parra # 2539 Col. Lomas de Guevara Teléfono 33 38 48 50 00 Ext. 0323
Horario de atención	Lunes a viernes 8:00 a 16:00 horas
Responsable	Ma Luisa Cuéllar López Soporte de Ausencias luisa.cuellar@difgdl.org.mx

Familiares directos de personas desaparecidas que soliciten participar en el programa.

POBLACIÓN



Derecho a la reparación integral del daño



Derecho a la salud mental

Dirigido a

- Niñas y niños
- Adolescentes
- Mujeres
- Hombres
- Personas adultas mayores

Beneficio

Recibir orientación sobre servicios y programas abiertos en el Sistema DIF Guadalajara para personas con un familiar desaparecido con el propósito de cubrir sus necesidades, psicológicas, jurídicas o médicas

Requisitos

1. Tener un familiar directo desaparecido y estar en búsqueda activa
2. Realizar una entrevista inicial con el personal de trabajo social de DIF Guadalajara
3. Entregar la documentación completa

Documentación

Del beneficiario:

- a) Copia de identificación oficial
- b) Copia de CURP
- c) Copia de comprobante de domicilio
- d) Copia de denuncia sobre el caso

Del familiar desaparecido:

- a) Copia de identificación oficial
- b) Copia de CURP
- c) Copia de acta de nacimiento

Familiares directos de personas desaparecidas que soliciten participar en el programa.

POBLACIÓN



Derecho a la reparación integral del daño

Canalización y orientación a personas con un familiar desaparecido

Costos	Gratuito
Convocatoria	Abierta
Datos de contacto para usuarios	Oficinas Administrativas en la Coordinación de Progamas Oficinas Centrales de DIF Guadalajara Domicilio: Eulogio Parra # 2539 Col. Lomas de Guevara Teléfono 33 38 48 50 00 Ext. 0323
Horario de atención	Lunes a viernes 8:00 a 16:00 horas
Responsable	Ma Luisa Cuéllar López Soporte de Ausencias luisa.cuellar@difgdl.org.mx

Familiares directos de personas desaparecidas que soliciten participar en el programa.

POBLACIÓN



Derecho a la reparación integral del daño

Actividades de socialización y acompañamiento psicosocial para personas con un familiar desaparecido (prevención de riesgos psicosociales)

4.01 Acompañar las Ausencias

Dirigido a	<ul style="list-style-type: none">• Niñas y niños• Adolescentes• Mujeres• Hombres• Personas adultas mayores
Beneficio	Realizar actividades de socialización y acompañamiento psicosocial entre usuarias y usuarios de programa para crear redes de apoyo y convivencia
Requisitos	1. Formar parte del programa de Acompañar las Ausencias
Documentación	Ninguna
Costos	Gratuito
Convocatoria	Abierta
Datos de contacto para usuarios	Oficinas Administrativas en la Coordinación de Progamas Oficinas Centrales de DIF Guadalajara Domicilio: Eulogio Parra # 2539 Col. Lomas de Guevara Teléfono 33 38 48 50 00 Ext. 0323
Horario de atención	Lunes a viernes 8:00 a 16:00 horas
Responsable	Ma Luisa Cuéllar López Soporte de Ausencias luisa.cuellar@difgdl.org.mx

Familiares directos de personas desaparecidas que soliciten participar en el programa.

POBLACIÓN



Derecho a la reparación integral del daño

PROGRAMAS Y SERVICIOS
DIF Guadalajara



4.02 Casa de Emergencia

ESTE ESPACIO
ES TUYO.

Dirigido a	<ul style="list-style-type: none"> • Mujeres • Niñas, niños y adolescentes que acompañen a una mujer víctima de violencias 														
Beneficio	<p>Un espacio seguro de acompañamiento y atención para mujeres y sus hijas e hijos en situación de emergencia por ser víctimas de violencias, en el que se restituyan sus derechos fundamentales y se les acerque a una vida libre de violencia por medio de alimentación, atención médica, psicológica, educativa y trabajo social</p>														
Requisitos	<ol style="list-style-type: none"> 1. Acercarse a recibir atención y orientación al Centro Integral de Atención a las Violencias de Guadalajara, al Centro de Justicia para las Mujeres de la Fiscalía del Estado de Jalisco o ser canalizada por alguna de las Unidades de Atención a la Violencia Familiar de DIF Guadalajara 2. Solicitar de forma voluntaria el ingreso a un refugio para mujeres 														
Documentación	<p>Derivación formal por parte de la institución que canaliza UAVIFAM, CJM O SISEMH</p>														
Costos	<p>Gratuito</p>														
Convocatoria	<p>Abierta</p>														
Datos de contacto para usuarios	<p>Unidades de Atención a la Violencia Familiar de DIF Guadalajara:</p> <table border="1"> <tr> <td data-bbox="536 605 1102 656"> UAVIFAM Parque Hundido </td> <td data-bbox="1102 605 1536 656"> UAVIFAM Sauz </td> <td data-bbox="1536 605 1959 656"> UAVIFAM CIAV </td> </tr> <tr> <td data-bbox="536 656 1102 707"> Avenida de la Cruz 2003 </td> <td data-bbox="1102 656 1536 707"> Avenida Patria 3116 </td> <td data-bbox="1536 656 1959 707"> Real de Minas 3076 </td> </tr> <tr> <td data-bbox="536 707 1102 757"> Col. San Vicente </td> <td data-bbox="1102 707 1536 757"> Col. El Sauz </td> <td data-bbox="1536 707 1959 757"> Col. Industrial </td> </tr> <tr> <td data-bbox="536 757 1102 808"> 33 4774 0421 </td> <td data-bbox="1102 757 1536 808"> 33 4774 0338 </td> <td data-bbox="1536 757 1959 808"> 33 4774 0412 </td> </tr> </table>			UAVIFAM Parque Hundido	UAVIFAM Sauz	UAVIFAM CIAV	Avenida de la Cruz 2003	Avenida Patria 3116	Real de Minas 3076	Col. San Vicente	Col. El Sauz	Col. Industrial	33 4774 0421	33 4774 0338	33 4774 0412
UAVIFAM Parque Hundido	UAVIFAM Sauz	UAVIFAM CIAV													
Avenida de la Cruz 2003	Avenida Patria 3116	Real de Minas 3076													
Col. San Vicente	Col. El Sauz	Col. Industrial													
33 4774 0421	33 4774 0338	33 4774 0412													
Horario de atención	<p>Permanente</p>														
Responsable	<p>María de los Ángeles González Ramírez Coordinadora de Proyectos de Casa de Emergencia casmec@difgdl.gob.mx 33 3848 5000 ext.9211</p>														

Mujeres en situación de violencias y en su caso sus hijas e hijos que han sido derivadas a este programa por otro programa, institución u organización

POBLACIÓN



Derecho a un ambiente sano



Derecho a la reparación integral del daño



Derecho a una vida libre de violencia



Derecho a la integridad y seguridad personal

PROGRAMAS Y SERVICIOS
DIF Guadalajara



4.03 Casa Hogar "Villas Miravalle"



Dirigido a

- Niñas y niños
- Adolescentes

Beneficio

Recibir atención integral orientada a la restitución de derechos fundamentales de NNA que ingresan a la Casa Hogar a través de las distintas Delegaciones de la Procuraduría de Protección de Niñas Niños y Adolescentes de Jalisco y/o Fiscalía del Estado mediante una medida urgente de protección

Requisitos

1. Ser derivados o derivadas por las Delegaciones de Protección a Niñas, Niños y Adolescentes
2. Tener de 6 a 17 años de edad

Documentación

- a) Oficio de derivación
- b) Carpeta de Averiguación o Medida urgente
- c) Parte médico
- d) Informes de la áreas de Trabajo Social, Médico, Psicológico
- e) Acta de nacimiento
- f) CURP
- g) Historial académico

Costos

Si es residente y está a disposición de la Delegaciones de otros municipios a excepción de Guadalajara el costo por estadía mensual es de \$5,000.00 (cinco mil pesos 00/100 M.N.)

Niñas, niños y adolescentes en situación de riesgo y omisión de cuidados

POBLACIÓN



Derecho a la reparación integral del daño



Derecho a un ambiente sano



Derecho a una vida libre de violencia

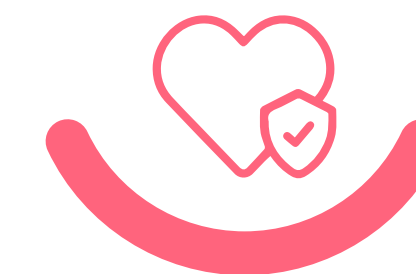

Derecho a la integridad y seguridad personal



Derecho a una vida digna

Estancia

Convocatoria

Cerrada

Datos de
contacto para
usuarios

Delegación Institucional de la Procuraduría de Protección de Niñas, Niños y Adolescentes del municipio de Guadalajara.

Avenida de la Cruz #2003,
Colonia San Vicente
Guadalajara, Jalisco.
ppnna@difgdl.gob.mx
36-99-38-82
36-99-38-85

Horario
de atención

Todos los días
24 horas

Responsable

Jaime Arellano Moreno
Jefe de la Casa Hogar Villas Miravalle
villas.miravalle@difgdl.gob.mx
33 3915 3943, 33 3915 3942 y 33 3915 3936

Niñas, niños y adolescentes en situación
de riesgo y omisión de cuidados

POBLACIÓN



Derecho a
la reparación
integral del daño



Derecho a
un ambiente
sano



Derecho a
una vida libre
de violencia

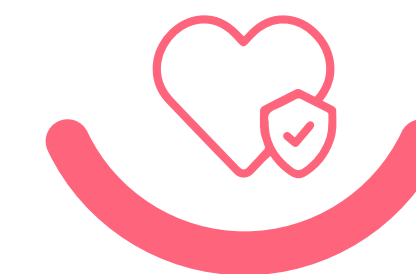

Derecho a
la integridad y
seguridad personal



Derecho a
una vida digna

PROGRAMAS Y SERVICIOS
DIF Guadalajara



4.04 Prevención, Atención y Acompañamiento de Niñas, Niños y Adolescentes en Situación de Riesgo y Violencias

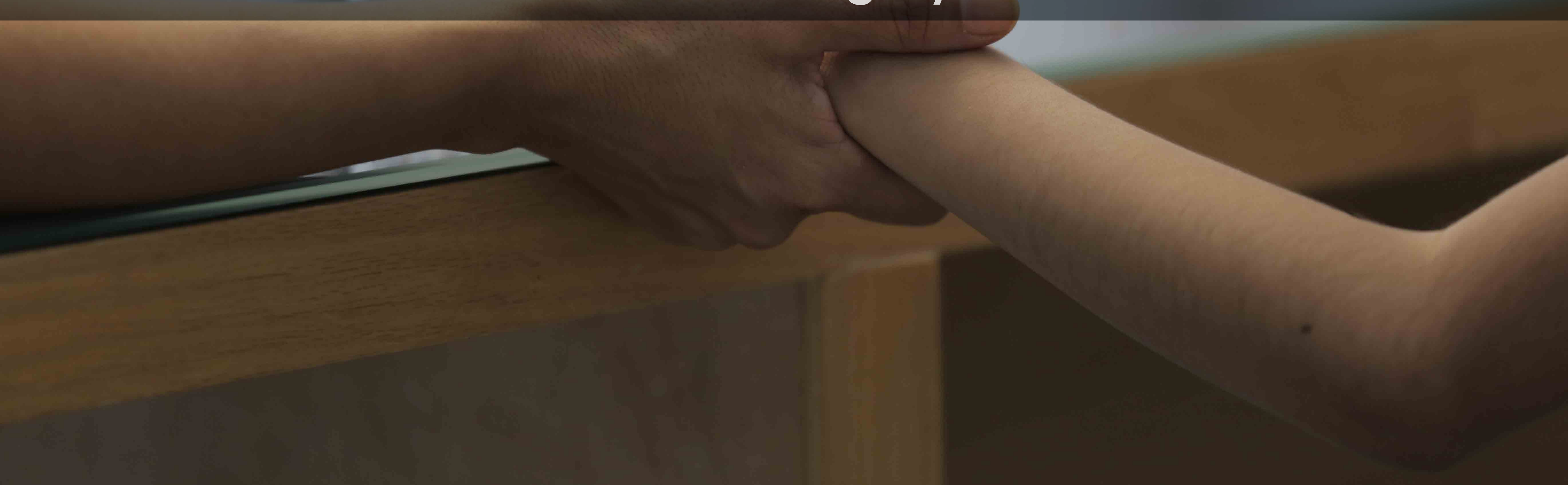

Asesoría de trabajo social para niñas, niños y adolescentes en riesgo

4.04 Prevención, Atención y Acompañamiento de NNA en Situación de Riesgo y Violencias

Dirigido a

- Niñas y niños
- Adolescentes
- Hombre
- Mujeres
- Personas adultas mayores

Beneficio

Recibir asesoría para apoyos asistenciales, canalizaciones y/o derivaciones de otros servicios o programas del Sistema DIF Guadalajara u otra institución de asistencia social

Requisitos

1. Tener de 0 a 17 años
2. Estar acompañado de padre, madre o adulto responsable
3. Ser residente de Guadalajara
4. Entregar la documentación completa

Documentación

Niñas, niños y adolescentes:

- a) Copia de acta de nacimiento
- b) Copia de CURP
- c) Teléfono de contacto para emergencias

Madre, padre, tutor o adulto responsable:

- a) CUPR
- b) Identificación oficial
- c) Comprobante de domicilio

Niñas, niños y adolescentes de 6 a 17 años 11 meses en riesgo psicosocial tales como abuso sexual infantil, trabajo infantil, en situación de calle o migración infantil no acompañada.

POBLACIÓN



Derecho a la reparación integral del daño

Asesoría de trabajo social para niñas, niños y adolescentes en riesgo

Costos	Gratuito
Convocatoria	Abierta
Datos de contacto para usuarios	Dirección de Derechos de la Niñez Av Alemania #1338 Colonia Moderna Guadalajara, Jalisco 33 47 74 03 23
Horario de atención	Lunes a viernes 8:00 a 16:00 horas
Responsable	Xochitl Torres Dirección de Derechos de la Niñez 33 4774 0323

Niñas, niños y adolescentes de 6 a 17 años 11 meses en riesgo psicosocial tales como abuso sexual infantil, trabajo infantil, en situación de calle o migración infantil no acompañada.

POBLACIÓN



Derecho a la reparación integral del daño

Atención psicológica para niñas, niños y adolescentes en riesgo

4.04 Prevención, Atención y Acompañamiento de NNA en Situación de Riesgo y Violencias

Dirigido a

- Niñas y niños
- Adolescentes
- Hombre
- Mujeres
- Personas adultas mayores

Beneficio

Recibir atención psicológica gratuita para niñas, niños y adolescentes que viven en situaciones de riesgo o viven en entornos violentos

Requisitos

1. Tener de 0 a 17 años
2. Estar acompañado de padre, madre o adulto responsable
3. Ser residente de Guadalajara
4. Entregar la documentación completa

Documentación

Niñas, niños y adolescentes:

- a) Copia de acta de nacimiento
- b) Copia de CURP
- c) Teléfono de contacto para emergencias

Madre, padre, tutor o adulto responsable:

- a) CURP
- b) Identificación oficial
- c) Comprobante de domicilio

Niñas, niños y adolescentes de 6 a 17 años 11 meses en riesgo psicosocial tales como abuso sexual infantil, trabajo infantil, en situación de calle o migración infantil no acompañada.

POBLACIÓN



Derecho a la salud mental

Atención psicológica para niñas, niños y adolescentes en riesgo

Costos	Gratuito
Convocatoria	Abierta
Datos de contacto para usuarios	Dirección de Derechos de la Niñez Av Alemania #1338 Colonia Moderna Guadalajara, Jalisco 33 47 74 03 23
Horario de atención	Lunes a viernes 8:00 a 16:00 horas
Responsable	Xochitl Torres Dirección de Derechos de la Niñez 33 4774 0323

Niñas, niños y adolescentes de 6 a 17 años 11 meses en riesgo psicosocial tales como abuso sexual infantil, trabajo infantil, en situación de calle o migración infantil no acompañada.

POBLACIÓN



Derecho a la salud mental

Apoyo asistencial a madres adolescentes

Dirigido a

- Niñas y niños
- Adolescentes

Beneficio

Recibir apoyos bimestrales de leche en polvo y pañales para madres adolescentes

Requisitos

1. Tener menos de 18 años
2. Cumplir con un taller socioinformativo
3. Ser residente de Guadalajara
4. Registro de nacimiento de la niña o el niño
5. Entregar la documentación completa
6. Estudio Socio-Económico simplificado
7. Registro de nacimiento de NN
8. Cumplir con taller socioformativo

Documentación

Hijo o hija:

- a) Copia de acta de nacimiento
- b) Copia de CURP

Adolescente:

- a) Acta de nacimiento
- b) CURP

Padre, madre o tutor:

- a) CURP
- b) Identificación oficial
- c) Comprobante de domicilio

Niñas, niños y adolescentes de 6 a 17 años 11 meses en riesgo psicosocial tales como abuso sexual infantil, trabajo infantil, en situación de calle o migración infantil no acompañada.

POBLACIÓN



Derecho a la alimentación y nutrición



Derecho a la salud



Derecho a salvaguardar la vida

Apoyo asistencial a madres adolescentes

Costos	Gratuito
Convocatoria	Abierta
Datos de contacto para usuarios	Dirección de Derechos de la Niñez Av Alemania #1338 Colonia Moderna Guadalajara, Jalisco 33 47 74 03 23
Horario de atención	Lunes a viernes 8:00 a 16:00 horas
Responsable	Xochitl Torres Dirección de Derechos de la Niñez 33 4774 0323

Niñas, niños y adolescentes de 6 a 17 años 11 meses en riesgo psicosocial tales como abuso sexual infantil, trabajo infantil, en situación de calle o migración infantil no acompañada.

POBLACIÓN



Derecho a la alimentación y nutrición



Derecho a la salud



Derecho a salvaguardar la vida

Dirigido a

- Niñas y niños
- Adolescentes
- Hombre
- Mujeres
- Personas adultas mayores

Beneficio

Niñas, niños y adolescentes participan en espacios para generar factores de protección que promueven el pleno ejercicio de sus derechos

Requisitos

1. Tener de 6 a 17 años
2. Estar acompañado de padre, madre o adulto responsable
3. Ser residente de Guadalajara
4. Los usuarios pueden solicitar información en los CDC's más cercanos a su domicilio para ampliar información sobre oferta de actividades con los Promotores Infantiles Comunitarios.
5. Entregar la documentación completa"

Documentación

Niñas, niños y adolescentes:

- a) Copia de acta de nacimiento
- b) Copia de CURP
- c) Teléfono de contacto para emergencias

Madre, padre, tutor o adulto responsable:

- a) CUPR
- b) Identificación oficial
- c) Comprobante de domicilio

Niñas, niños y adolescentes de 6 a 17 años 11 meses en riesgo psicosocial tales como abuso sexual infantil, trabajo infantil, en situación de calle o migración infantil no acompañada.

POBLACIÓN



Derecho a la educación

Talleres socioformativos

Costos	Gratuito
Convocatoria	Abierta
Datos de contacto para usuarios	Dirección de Derechos de la Niñez Av Alemania #1338 Colonia Moderna Guadalajara, Jalisco 33 47 74 03 23
Horario de atención	Lunes a viernes 8:00 a 16:00 horas
Responsable	Paulina Flores Casimiro Arriaga Dirección de Derechos de la Niñez 33 47 74 03 23

Niñas, niños y adolescentes de 6 a 17 años 11 meses en riesgo psicosocial tales como abuso sexual infantil, trabajo infantil, en situación de calle o migración infantil no acompañada.

POBLACIÓN



Derecho a la educación

Reportes de niñas, niños y adolescentes en Situación de Calle

Dirigido a
Beneficio
Requisitos

- Niñas, niños y adolescentes con sus cuidadoras o cuidadores
- Contribuir en la atención de los derechos de NNA que se encuentran en calle
1. Llamar a la línea de atención
 2. Proporcionar los siguientes datos:
 - A) Ubicación exacta
 - B) Descripción de los integrantes del grupo
 1. Edad
 2. Género
 3. Vestimenta
 4. Actividades que realizan
 - 3) Días y horarios en que son vistos
 - 4) ¿Desde cuándo han visto a los NNA en ese punto de encuentro?

Documentación
Costos
Convocatoria

No aplica
Gratuito
Abierta

Datos de
contacto para
usuarios

Dirección de Derechos de la Niñez
Av Alemania #1338
Colonia Moderna
Guadalajara, Jalisco
33 4774 0323

Horario
de atención
Responsable

Lunes a viernes
8:00 a 17:00 horas
Bayardo Vega
Dirección de Derechos de la Niñez
33 4774 0323

Niñas, niños y adolescentes de 6 a 17 años
11 meses en situación de calle

POBLACIÓN



Derecho a
un ambiente
sano



Derecho a
un desarrollo
pleno

PROGRAMAS Y SERVICIOS
DIF Guadalajara



4.05 Custodia, tutela, adopciones y acogimiento familiar

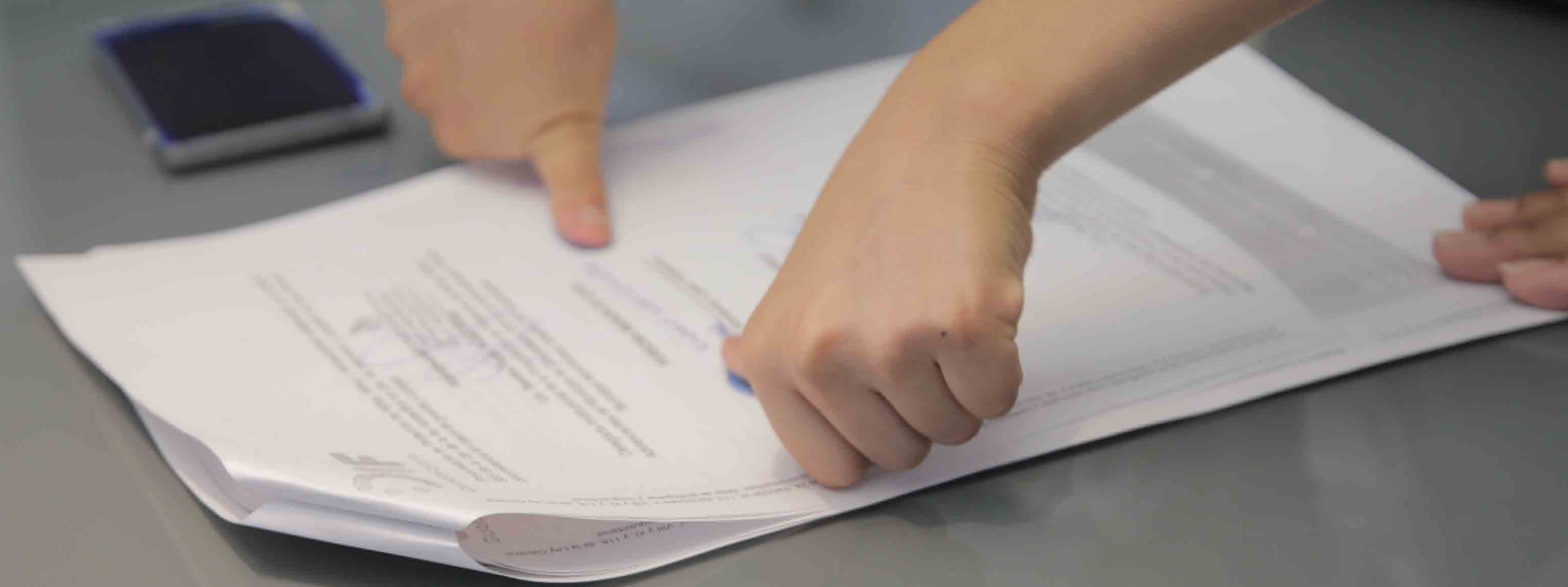

Reporte de maltrato infantil

Dirigido a

- Niñas y niños
- Adolescentes

Beneficio

Recibir representación legal y acompañamiento en caso de maltrato a niñas, niños y adolescentes

Requisitos

1. Ser residente de Guadalajara
2. Proporcionar la siguiente información de los niños, niñas o adolescentes vulnerados
 - I. Nombre, de preferencia apellidos
 - II. Edad aproximada
 - III. Género
 - IV. Domicilio en donde ocurren los hechos
 - V. Información de los presuntos agresores
3. En caso de no ser un reporte anónimo, datos del denunciante
- 4 Descripción de los hechos, especificando el tiempo, la forma y el lugar de las agresiones reportadas

Documentación

Dependerá de cada caso

Familiares de niñas, niños y adolescentes que sus derechos hayan sido vulnerados en particular algún tipo de violencia como física, psicológica o sexual.

POBLACIÓN



Derecho a
la reparación
integral del daño

Reporte de maltrato infantil

Costos	Gratuito
Convocatoria	Abierta
Datos de contacto para usuarios	Delegación Institucional de la Procuraduría de Protección de Niñas, Niños y Adolescentes del municipio de Guadalajara Avenida de la Cruz #2003 Colonia San Vicente Guadalajara, Jalisco. ppnna@difgdl.gob.mx 33 3699 3882 33 3699 3885
Horario de atención	Lunes a viernes 8:00 a 16:00 horas
Responsable	Viridiana Hernández Directora de Área de Protección a la Niñez y Adolescencia viridiana.hernandez@difgdl.gob.mx 33 4774 0323, ext. 7236

Familiares de niñas, niños y adolescentes que sus derechos hayan sido vulnerados en particular algún tipo de violencia como física, psicológica o sexual.

POBLACIÓN



Derecho a la reparación integral del daño

Custodia y tutela

Dirigido a	<ul style="list-style-type: none">• Niñas y niños• Adolescentes
Beneficio	Recibir atención a las medidas de protección emitidas por la Fiscalía General del Estado, así como la reintegración de los niños, niñas o adolescentes a familiares siempre y cuando no sean los generadores de violencia.
Requisitos	<ol style="list-style-type: none">1. Ser familiar directo o hasta cuarto grado de parentesco2. Presentar una valoración psicológica, socio familiar y socioeconómica
Documentación	Dependerá de cada caso
Costos	Gratuito
Convocatoria	N/A
Datos de contacto para usuarios	Delegación Institucional de la Procuraduría de Protección de Niñas, Niños y Adolescentes del municipio de Guadalajara Avenida Alemania 1338 Colonia Moderno Guadalajara, Jalisco ppnna@difgdl.gob.mx 33 4774 0302
Horario de atención	Lunes a viernes 8:00 a 16:00 horas
Responsable	Giovana Navarro Jefa de Custodia, Adopción, Tutelas y Acogimiento Familiar ppnna@difgdl.gob.mx 33 4774 0302

Niñas, niños y adolescentes en situación de riesgo y omisión de cuidados

POBLACIÓN



Derecho a una vida libre de violencia



Derecho a la reparación integral del daño

Adopción

Dirigido a

- Mujeres
- Hombres

Beneficio

Recibir capacitación, evaluación, valoración y aprobación por medio de un certificado de idoneidad para llevar a cabo una adopción

Requisitos

1. Tener más de 25 años
2. Vivir en Guadalajara
3. Realizar entrevistas con el personal de DIF Guadalajara
 - I. Individual con cada miembro de la familia
 - II. De pareja
4. Presentar solicitud para adopción
5. Presentar evaluación psicológica, socio-familiar y socioeconómica
6. Cumplir el proceso de certificación de adopción.

Documentación

De los solicitantes

- Currículum vitae
- Copia de identificación oficial vigente (INE/IFE)
- Presentar original para cotejo
- Carta de exposición de motivación de la adopción
- Dos cartas de recomendación que incluya domicilio y teléfono de quien las expide

Población abierta

POBLACIÓN



Derecho
a la familia



Derecho a
un ambiente
sano



Derecho a
un desarrollo
pleno

Adopción

Documentación

- Certificado de no antecedentes penales con antigüedad no mayor a seis meses, expedido por la autoridad federal y de la Entidad Federativa que corresponda a su domicilio o residencia habitual
- Carta de aceptación de los solicitantes y de los familiares que vivan a su lado para llevar a cabo la adopción
- Acta de nacimiento del o los solicitantes de expedición de no más de un año de antigüedad
- Acta de matrimonio en caso de que se trate de una pareja unida en matrimonio, de no más de un año de antigüedad

En caso de que tengan hijos biológicos o adoptivos, acta de nacimiento de éstos

- Certificado médico de buena salud, expedido por institución oficial en materia de salud y el cual deberá incluir el número de cédula profesional del médico, impresa en hoja membretada oficial y con sello de la dependencia
- Exámenes y constancias médica con la que se acredite que no porta el VIRUS VIH (S.I.D.A.) y V.D.R.L., enfermedades infectocontagiosas, expedida por institución pública, así como exámenes toxicológicos que incluyan los elementos siguientes: anfetaminas, barbitúricos, benzodiazepinas, cannabinoides, cocaína y opiáceos
- Prueba de Elisa tercera Generación, antígenos, hepatitis “B” y “C”, expedido por institución pública;
- En caso de que se tengan hijos, certificado de no maltrato de éstos, expedido por institución oficial
- Comprobante de domicilio con máximo tres meses de expedición
- Constancia laboral especificando puesto, antigüedad, sueldo y horario laboral o comprobante de ingresos actualizado
- Fotografía reciente a color tamaño credencial del o los solicitantes, tomada con una vigencia no mayor a tres meses
- Fotografías de la casa en que habitan, interior y exterior, con una vigencia no mayor a tres meses; y
- Cinco fotografías de convivencias con amigos y familiares.



Derecho
a la familia

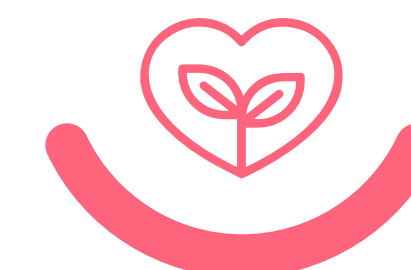

Derecho a
un ambiente
sano



Derecho a
un desarrollo
pleno

Adopción

Costos	Gratuito
Convocatoria	N/A
Datos de contacto para usuarios	Delegación Institucional de la Procuraduría de Protección de Niñas, Niños y Adolescentes del municipio de Guadalajara Avenida Alemania 1338 Colonia Moderno Guadalajara, Jalisco ppnna@difgdl.gob.mx 33 4774 0302
Horario de atención	Lunes a viernes 8:00 a 16:00 horas
Responsable	Giovana Navarro Jefa de Custodia, Adopción, Tutelas y Acogimiento Familiar ppnna@difgdl.gob.mx 33 4774 0302

Población abierta

POBLACIÓN



Derecho a la familia



Derecho a un ambiente sano



Derecho a un desarrollo pleno

Acogimiento familiar

Dirigido a

- Mujeres
- Hombres

Beneficio

Recibir capacitación para dar acogimiento a niñas, niños y adolescentes institucionalizados y que estos puedan vivir en entornos saludables para su sano desarrollo

Requisitos

1. Realizar una entrevista con personal del DIF Guadalajara
 - I. Individual con cada miembro de la familia
 - II. De pareja
2. Presentar solicitud para ser familia de acogida
3. Presentar evaluación psicológica, socio-familiar y socioeconómica
4. Participar en el curso-taller de acogimiento familiar

Documentación

De los solicitantes

- Currículum vitae
- Copia de identificación oficial vigente (INE/IFE)
- Presentar original para cotejo
- Carta de exposición de motivación del acogimiento familiar
- Dos cartas de recomendación que incluya domicilio y teléfono de quien las expide
- Certificado de no antecedentes penales con antigüedad no mayor a seis meses, expedido por la autoridad federal y de la Entidad Federativa que corresponda a su domicilio o residencia habitual



Derecho a la familia



Derecho a un ambiente sano



Derecho a un desarrollo pleno

Acogimiento familiar

Documentación

- Carta de aceptación de los solicitantes y de los familiares que vivan a su lado para llevar a cabo el acogimiento familiar
- Acta de nacimiento del o los solicitantes de expedición de no más de un año de antigüedad
- Acta de matrimonio en caso de que se trate de una pareja unida en matrimonio, de no más de un año de antigüedad

En caso de que tengan hijos biológicos o adoptivos, acta de nacimiento de éstos

- Certificado médico de buena salud, expedido por institución oficial en materia de salud y el cual deberá incluir el número de cédula profesional del médico, impresa en hoja membretada oficial y con sello de la dependencia
- Exámenes y constancias médica con la que se acredite que no porta el VIRUS VIH (S.I.D.A.) y V.D.R.L., enfermedades infectocontagiosas, expedida por institución pública, así como exámenes toxicológicos que incluyan los elementos siguientes: anfetaminas, barbitúricos, benzodiacepinas, cannabinoides, cocaína y opiáceos
- Prueba de Elisa tercera Generación, antígenos, hepatitis “B” y “C”, expedido por institución pública;
- En caso de que se tengan hijos, certificado de no maltrato de éstos, expedido por institución oficial
- Comprobante de domicilio con máximo tres meses de expedición
- Constancia laboral especificando puesto, antigüedad, sueldo y horario laboral o comprobante de ingresos actualizado
- Fotografía reciente a color tamaño credencial del o los solicitantes, tomada con una vigencia no mayor a tres meses
- Fotografías de la casa en que habitan, interior y exterior, con una vigencia no mayor a tres meses; y
- Cinco fotografías de convivencias con amigos y familiares.



Derecho
a la familia



Derecho a
un ambiente
sano



Derecho a
un desarrollo
pleno

Acogimiento familiar

Costos	Gratuito
Convocatoria	N/A
Datos de contacto para usuarios	Delegación Institucional de la Procuraduría de Protección de Niñas, Niños y Adolescentes del municipio de Guadalajara Avenida Alemania 1338 Colonia Moderno Guadalajara, Jalisco ppnna@difgdl.gob.mx 33 4774 0302
Horario de atención	Lunes a viernes 8:00 a 16:00 horas
Responsable	Giovana Navarro Jefa de Custodia, Adopción, Tutelas y Acogimiento Familiar ppnna@difgdl.gob.mx 33 4774 0302



Derecho a la familia



Derecho a un ambiente sano



Derecho a un desarrollo pleno

Población abierta

POBLACIÓN



4.06 Unidades de Atención a las Violencias Familiares

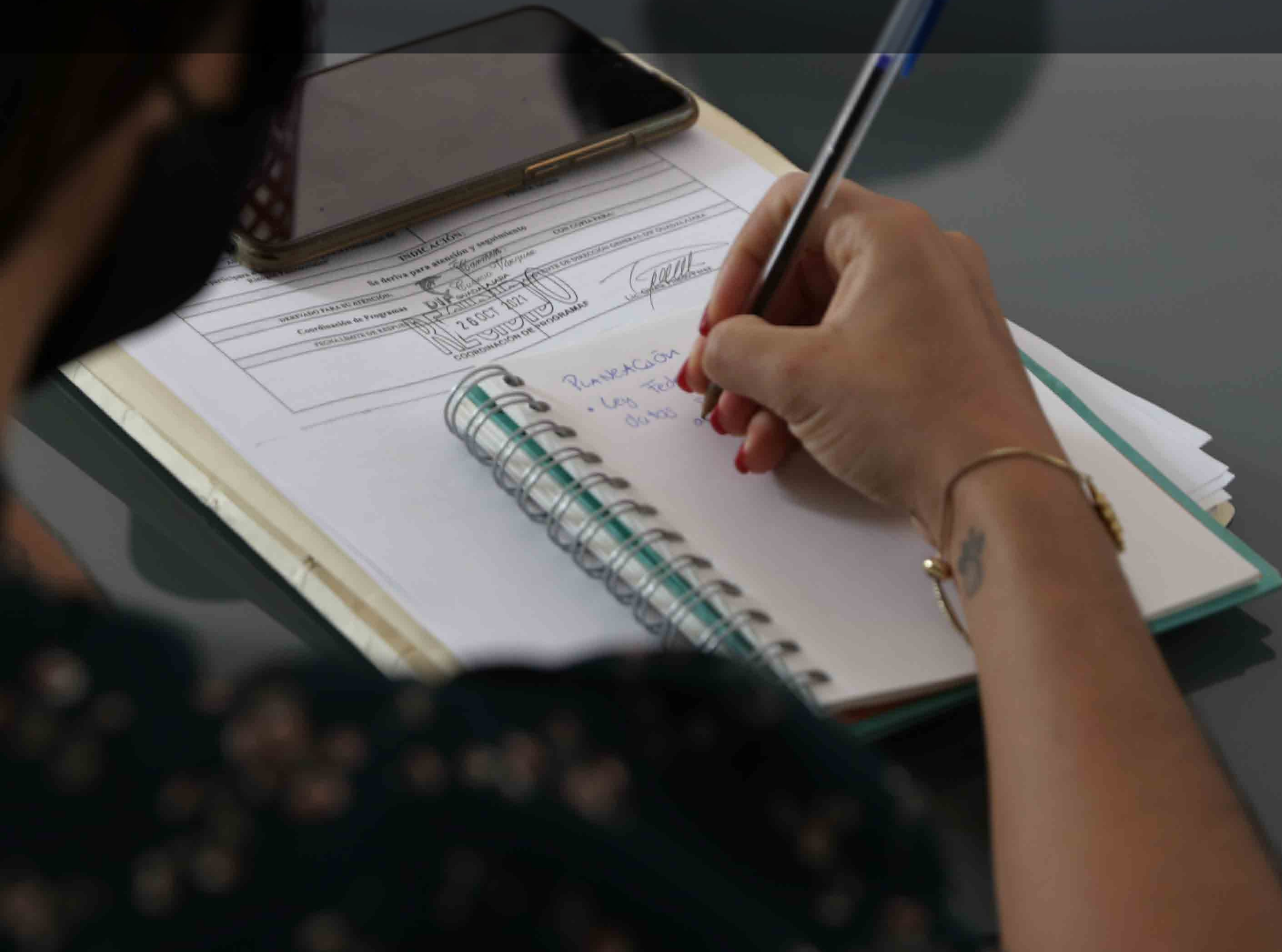

Atención a la Violencia en la Familia a través de las UAVIFAM del Sistema DIF Guadalajara

4.06 Unidades de Atención a las Violencias Familiares

Dirigido a

- Niñas y niños
- Adolescentes
- Mujeres
- Hombres
- Personas adultas mayores

Beneficio

Recibir asesoría, orientación y atención social, psicológica y jurídica si has enfrentado situaciones de violencia o maltrato por parte de un familiar o si deseas cambiar esquemas de relación violentos para mejorar la convivencia en familiar.

Requisitos

1. Vivir en Guadalajara
2. Solicitar el servicio de manera directa o a través de un reporte de maltrato

Documentación

Ninguno

De ser posible

- a) Identificación oficial

Costos

Gratuito

Mujeres en situación de violencias y en su caso sus hijas e hijos, igualmente se brinda atención a las personas generadoras de violencia en el seno familiar

POBLACIÓN



Derecho a una vida libre de violencia



Derecho a una vida digna

Atención a la Violencia en la Familia a través de las UAVIFAM del Sistema DIF Guadalajara

Convocatoria	Abierta
Datos de contacto para usuarios	Unidades de Atención a la Violencia Familiar de DIF Guadalajara UAVIFAM Parque Hundido: Avenida de la Cruz #2003 Colonia San Vicente. Teléfono: 33 4774 0421 UAVIFAM Sauz: Avenida Patria #3116 Colonia El Sauz Teléfono: 33 4774 0338 UAVIFAM CIAV: Real de Minas #3076 Colonia Industrial Teléfono: 33 4774 0412
Horario de atención	Lunes a viernes 08:00 a 16:00 horas.
Responsable	Georgina Vidrio Moreno Jefa de las Unidades de Atención a la Violencia Familiar del Sistema DIF Guadalajara Avenida de la Cruz #2003 Colonia San Vicente. Teléfono: 33 4774 0421

Mujeres en situación de violencias y en su caso sus hijas e hijos, igualmente se brinda atención a las personas generadoras de violencia en el seno familiar

POBLACIÓN



Derecho a una vida libre de violencia



Derecho a una vida digna



Coordinación de
Inclusión

PROGRAMAS Y SERVICIOS
DIF Guadalajara



5.04 Cultura para la Inclusión



Dirigido a

- Niñas y niños
- Mujeres
- Hombres
- Personas adultas mayores

Beneficio

Obtén un gancho para estacionarte en lugares exclusivos o preferenciales con el fin de tener mejor accesibilidad vial y facilitar tu movilidad

Requisitos

a) Persona adulta mayor

1. Contar con credencial de INSEN o INAPAM.

b) Persona con discapacidad temporal o permanente

1. Contar con certificado médico que la avale.

c) Mujer embarazada

1. Estar en la semana 20 o más de gestación
2. Certificado médico

Documentación

a) Persona adulta mayor

1. Copia de credencial del INSEN o INAPAM por ambas caras.
2. Comprobante de domicilio no mayor a 90 días (agua, luz, teléfono).
3. Copia de identificación oficial con fotografía (INE, Pasaporte)
4. Copia de tarjeta de circulación por ambas caras.
5. Acreditar el lazo de la persona beneficiaria con la persona propietaria del vehículo (Copia de acta de nacimiento o de matrimonio en caso de familiares. En caso de arrendamiento copia del contrato. En caso de que el vehículo sea propiedad de una persona moral entregar carta de designación al beneficiario).

Personas adultas mayores
Personas con discapacidad
temporal o permanente
Mujeres embarazadas

POBLACIÓN



Derecho a
la igualdad

Ganchos de estacionamiento

Documentación

b) Persona con discapacidad temporal o permanente

1. Certificado médico expedido por organismo público (DIF, IMSS, ISSSTE, CRUZ ROJA, etc). donde refiera que se tiene discapacidad permanente o temporal.
2. Comprobante de domicilio no mayor a 90 días (agua, luz, teléfono).
3. Copia de identificación oficial con fotografía (INE, Pasaporte) por ambas caras.
4. Copia de tarjeta de circulación por ambas caras.
5. Acreditar el lazo de la persona beneficiaria con la persona propietaria del vehículo (Copia de acta de nacimiento o de matrimonio en caso de familiares. En caso de arrendamiento copia del contrato. En caso de que el vehículo sea propiedad de una persona moral entregar carta de designación al beneficiario).

c) Mujer embarazada

1. Certificado médico expedido por organismo público (DIF, IMSS, ISSSTE, CRUZ ROJA, etc). donde refiera el tiempo de gestación y fecha probable de parto.
2. Comprobante de domicilio no mayor a 90 días (agua, luz, teléfono).
3. Copia de identificación oficial con fotografía (INE, Pasaporte) por ambas caras.
4. Copia de tarjeta de circulación por ambas caras.
5. Acreditar el lazo de la persona beneficiaria con la persona propietaria del vehículo (Copia de acta de nacimiento o de matrimonio en caso de familiares. En caso de arrendamiento copia del contrato. En caso de que el vehículo sea propiedad de una persona moral entregar carta de designación a beneficiaria).

Costos

Gratuito

Convocatoria

Abierta

Personas adultas mayores
Personas con discapacidad
temporal o permanente
Mujeres embarazadas

POBLACIÓN



Derecho a
la igualdad

Ganchos de estacionamiento

Datos de contacto para usuarios

Centro Tapatío de Atención al Adulto Mayor CETAM
Leticia Guadalupe Romero Lima
Jefa de Departamento
33 4774 0330 ext.9054
Av. Patria 3116
Col. Jardines del Sauz
leticia.romero@difgdl.gob.mx

Horario de atención

Lunes a viernes
9:00 a 16:00 horas

Responsable

León Silva
Jefe de proyectos de inclusión
33 3848 5040
leon.silva@difgdl.gob.mx

NOTA

La entrega de ganchos está sujeto a disponibilidad, por lo que se sugiere llamar por teléfono para verificar existencias.

Para personas adultas mayores y con discapacidad permanente el gancho tiene vigencia de 1 año.

Para personas con discapacidad temporal, lo señalado en su valoración médica.

Para mujeres embarazadas, el tiempo que reste de gestación y hasta 40 días después del parto.

Personas adultas mayores
Personas con discapacidad
temporal o permanente
Mujeres embarazadas

POBLACIÓN



Derecho a la igualdad

Dirigido a

- Niñas y niños
- Adolescentes
- Mujeres
- Hombres

Beneficio

Recibir capacitación para sensibilizarse, para incluir a personas con discapacidad en escuelas o trabajos, así como cuando requieran orientación para implementar buenas prácticas inclusivas en alguna organización

Requisitos

1. Entregar oficio de solicitud de taller y características de la audiencia con mínimo de 1 mes de anticipación en Dirección General del Sistema DIF Guadalajara
2. Considerar un mínimo de 10 asistentes al taller

Documentación

Para colegios, escuelas, negocios, empresas, dependencias y asociaciones civiles

1. Oficio de solicitud de taller dirigido a la Dirección General del Sistema DIF Guadalajara, especificando giro de la organización, cantidad de personas que participarán, tema del taller (dentro de los ofrecidos), lugar, fecha y hora propuestas, nombre y teléfono de contacto

Costos

Gratuito

Convocatoria

Abierta

Persona con discapacidad

POBLACIÓN



Derecho a la igualdad

Talleres de sensibilización

**Datos de
contacto para
usuarios**

Oficinas Generales del DIF Guadalajara
Coordinación de inclusión
Eulogio Parra 2539
Col. Lomas de Guevara
33 3848 5040

**Horario
de atención**

Lunes a viernes
9:00 a 16:00 horas

Responsable

León Silva
Jefe de proyectos de inclusión
33 3848 5040
leon.silva@difgdl.gob.mx

NOTA

Posterior a recibir el oficio de solicitud de taller, el área se pondrá en contacto para concretar el taller o replantear la propuesta de fecha o audiencia

Persona con discapacidad

POBLACIÓN



Derecho a
la igualdad

Dirigido a

- Adolescentes
- Mujeres
- Hombres

Beneficio

Desarrolla habilidades para comprender la Lengua de Señas Mexicana (LSM) y recibir constancia con validez de la SEP

Requisitos

1. Solicitar información en la Coordinación de Inclusión sobre apertura de grupos e información adicional
3. Brindar sus datos generales y de contacto
4. Presentar documentación en tiempo y forma para integrar su expediente
5. Cubrir la cuota de inscripción según el curso

Documentación

1. CURP
2. Llenar solicitud de ingreso
3. Comprobante de domicilio no mayor a 3 meses (Agua, luz, teléfono fijo)
4. Copia simple de acta de nacimiento
5. Comprobante último de estudios
6. Comprobante de pago original

Costos

\$350.00 por todo el curso

Convocatoria

Mayores de 15 años

Persona con discapacidad

POBLACIÓN



Derecho a la igualdad

Curso de Lengua de Señas Mexicana (LSM)

Datos de contacto para usuarios	Oficinas Generales del DIF Guadalajara Coordinación de inclusión Eulogio Parra 2539 Col. Lomas de Guevara 33 3848 5040
Horario de atención	Lunes a viernes 9:00 a 16:00 horas
Responsable	León Silva Jefe de proyectos de inclusión 33 3848 5040 leon.silva@difgdl.gob.mx

NOTA

Los cursos se abren una vez que se reúne la cantidad mínima de personas determinadas por las instituciones formadoras, por lo que puede haber tiempo de espera.

Los calendarios de sesiones, lugares y horarios, se informan previo a las inscripciones.

Persona con discapacidad

POBLACIÓN



Derecho a la igualdad

Curso de Lectoescritura en Braille

Dirigido a

- Adolescentes
- Mujeres
- Hombres

Beneficio

Desarrolla habilidades en Lectoescritura Braille

Requisitos

1. Solicitar información en la Coordinación de Inclusión sobre apertura de grupos e información adicional
3. Brindar sus datos generales y de contacto
4. Presentar documentación en tiempo y forma para integrar su expediente
5. Cubrir la cuota de inscripción según el curso

Documentación

1. CURP
2. Llenar solicitud de ingreso
3. Comprobante de domicilio no mayor a 3 meses (Agua, luz, teléfono fijo)
4. Copia simple de acta de nacimiento
5. Comprobante último de estudios
6. Comprobante de pago original

Costos

\$350.00 por todo el curso

Convocatoria

Mayores de 15 años

Persona con discapacidad

POBLACIÓN



Derecho a la igualdad

Curso de Lectoescritura en Braille

**Datos de
contacto para
usuarios**

Oficinas Generales del DIF Guadalajara
Coordinación de inclusión
Eulogio Parra 2539
Col. Lomas de Guevara
33 3848 5040

**Horario
de atención**

Lunes a viernes
9:00 a 16:00 horas

Responsable

León Silva
Jefe de proyectos de inclusión
33 3848 5040
leon.silva@difgdl.gob.mx

NOTA

Los cursos se abren una vez que se reúne la cantidad mínima de personas determinadas por las instituciones formadoras, por lo que puede haber tiempo de espera.

Los calendarios de sesiones, lugares y horarios, se informan previo a las inscripciones.

Persona con discapacidad

POBLACIÓN



Derecho a
la igualdad

Dirigido a	<ul style="list-style-type: none">• Mujeres• Hombres
Beneficio	Ser vinculado con empresas y negocios incluyentes que oferten vacantes de empleo para personas con discapacidad
Requisitos	<ol style="list-style-type: none">1. Solicitar información a la Coordinación de Inclusión para agendar una cita de asesoría2. Acudir a la Coordinación de inclusión para la asesoría laboral3. Entregar documentación completa y brindar sus datos generales y de contacto
Documentación	<ol style="list-style-type: none">1. Currículum Vitae.2. Solicitud elaborada.3. En caso de contar con ella, copia de valoración VALPAR*
Costos	Gratuito
Convocatoria	Abierta

Persona con discapacidad

POBLACIÓN



Derecho a la igualdad

Inclusión laboral de personas con discapacidad

**Datos de
contacto para
usuarios**

Oficinas Generales del DIF Guadalajara
Coordinación de inclusión
Eulogio Parra 2539
Col. Lomas de Guevara
33 3848 5040

**Horario
de atención**

Lunes a viernes
9:00 a 16:00 horas

Responsable

León Silva
Jefe de proyectos de inclusión
33 3848 5040
leon.silva@difgdl.gob.mx

NOTA

El servicio es una asesoría que promueve la vinculación con empresas, por lo que el Sistema DIF no asegura la contratación en ningún espacio o vacante, ni es responsable de las condiciones laborales que las empresas contratantes establezcan.

*VALPAR: Prueba de evaluación de habilidades para el trabajo

Persona con discapacidad

POBLACIÓN



Derecho a
la igualdad

PROGRAMAS Y SERVICIOS
DIF Guadalajara



5.02 Atención Integral para una Vida Digna con Discapacidad

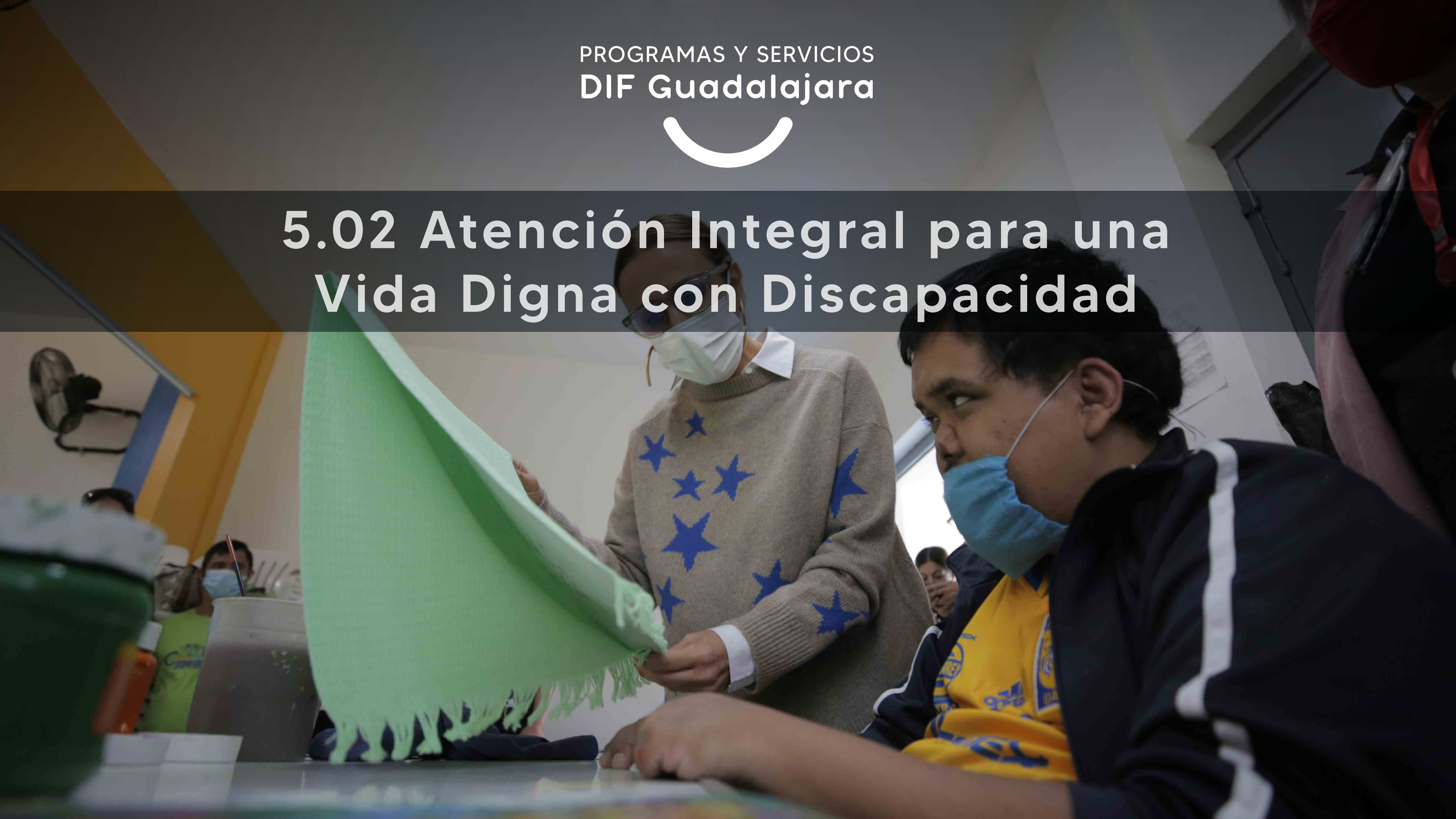

Talleres recreativos, formativos y deportivos

Dirigido a

- Niñas y niños
- Adolescentes
- Hombre
- Mujeres
- Personas adultas mayores

Beneficio

Fortalecer la recreación y el desarrollo de habilidades sociales, motoras, cognitivas, conductuales y psicoafectivas de personas con discapacidad intelectual a través de talleres formativos y recreativos como música, danza prehispánica o folklórica, canto, música, expresión teatral, armado y tallado en madera, cerámica en barro, karate, así como estimulación sensorial y terapia de lenguaje.

Requisitos

1. Tener una discapacidad intelectual.
2. Tener de 6 a 65 años de edad
3. Vivir en vulnerabilidad económica
4. Ser residente del área metropolitana de Guadalajara
5. Entregar la documentación completa

Documentación

- a) 2 fotografías tamaño infantil a color
- b) Copia de acta de nacimiento
- c) Copia de comprobante de domicilio no mayor a tres meses
- d) Copia de identificación oficial de madre, padre o tutor
- e) Copia de CURP
- f) Copia de la credencial de discapacidad
- g) 2 copias de resumen médico

Niñas, niños, adolescentes, adultos, personas adultas mayores con discapacidad permanente o temporal en condiciones de vulnerabilidad

POBLACIÓN



Derecho a un desarrollo pleno

Talleres recreativos, formativos y deportivos

Costos	Gratuito
Convocatoria	Abierta
Datos de contacto para usuarios	<p>Rita Gabriela Morales Lázaro Av. Dr. R. Michel No. 350 33 4774 0458 ceamivida@difgdl.gob.mx</p> <p>Amelita Hermoso Escatel Av. Dr. R. Michel No. 350 33 4774 0458 amelita.hermoso@difgdl.gob.mx</p>
Horario de atención	<p>Martes a viernes 8:00 am a 17:00 horas</p> <p>Sábado 8:00 a 14:00 horas</p>
Responsable	<p>María Zenyasse Flores Aceves Jefatura de Centros de Inclusión 33 4774 0458 zenyasse.flores@difgdl.gob.mx</p>

NOTA

El costo de inscripción y talleres no es administrado por DIF Guadalajara. CEAMIVIDA cuenta con un comité de padres de familia que administra dicho recurso

Niñas, niños, adolescentes, adultos, personas adultas mayores con discapacidad permanente o temporal en condiciones de vulnerabilidad

POBLACIÓN



Derecho a un desarrollo pleno

Atención Psicológica

Dirigido a

- Niñas y niños
- Adolescentes
- Mujeres
- Hombres
- Personas adultas mayores

Beneficio

Recibir intervención con evaluación, técnicas y tratamiento para el desarrollo de habilidades sociales, emocionales y físicas, además de generar diseño, adecuación de espacios y talleres para el óptimo desempeño de los usuarios en el contexto que se desarrollan.

Requisitos

1. Tener una discapacidad intelectual.
2. Tener de 6 a 65 años de edad
3. Vivir en vulnerabilidad económica
4. Ser residente del Área Metropolitana de Guadalajara
5. Que se encuentre inscrito en el programa CEAMIVIDA

Documentación

No aplica

Costos

Gratuita

Convocatoria

Abierta

Personas en situación de vulnerabilidad

POBLACIÓN



Derecho a la salud mental

Atención Psicológica

Datos de contacto para usuarios

Rita Gabriela Morales Lázaro
Av. Dr. R. Michel No. 350
33 4774 0458
ceamivida@difgdl.gob.mx

Amelita Hermoso Escatel
Av. Dr. R. Michel No. 350
33 4774 0458
amelita.hermoso@difgdl.gob.mx

Horario de atención

Martes a viernes
8:00 am a 17:00 horas

Sábado
8:00 a 14:00 horas

Responsable

Esperanza de Jesús Barragán Morfín
esperanza.barragan@difgdl.gob.mx
33 4774 0458 ext. 9023

Renato de Jesús de la Torre Galván
renato.delatorre@difgdl.gob.mx
33 4774 0458 ext. 9024

Personas en situación de vulnerabilidad

POBLACIÓN



Derecho a la salud mental

Atención Médica

Dirigido a	<ul style="list-style-type: none">• Niñas y niños• Adolescentes• Mujeres• Hombres• Personas adultas mayores		
Beneficio	Recibir diagnóstico, tratamiento y seguimiento médico		
Requisitos	<ol style="list-style-type: none">1. Personas con discapacidad intelectual2. Tener de 6 a 65 años de edad3. Ser parte de una familia en vulnerabilidad económica4. Ser residente del área metropolitana de Guadalajara5. Que se encuentre inscrito en el programa CEAMIVIDA6. Entregar la documentación completa		
Documentación	<ol style="list-style-type: none">a) Certificado de vacunación, cartilla de vacunación si son menores de edadb) Diagnóstico o certificado de discapacidad		
Costos	Gratuita		
Convocatoria	Abierta		
Datos de contacto para usuarios	<table><tr><td>Rita Gabriela Morales Lázaro Av. Dr. R. Michel No. 350 33 4774 0458 ceamivida@difgdl.gob.mx</td><td>Amelita Hermoso Escatel Av. Dr. R. Michel No. 350 33 4774 0458 amelita.hermoso@difgdl.gob.mx</td></tr></table>	Rita Gabriela Morales Lázaro Av. Dr. R. Michel No. 350 33 4774 0458 ceamivida@difgdl.gob.mx	Amelita Hermoso Escatel Av. Dr. R. Michel No. 350 33 4774 0458 amelita.hermoso@difgdl.gob.mx
Rita Gabriela Morales Lázaro Av. Dr. R. Michel No. 350 33 4774 0458 ceamivida@difgdl.gob.mx	Amelita Hermoso Escatel Av. Dr. R. Michel No. 350 33 4774 0458 amelita.hermoso@difgdl.gob.mx		
Horario de atención	<table><tr><td>Martes a viernes 8:00 am a 17:00 horas</td><td>Sábado 8:00 a 14:00 horas</td></tr></table>	Martes a viernes 8:00 am a 17:00 horas	Sábado 8:00 a 14:00 horas
Martes a viernes 8:00 am a 17:00 horas	Sábado 8:00 a 14:00 horas		
Responsable	Ruth Edith Escobedo Calderón ruth.escobedo@difgdl.gob.mx		

Personas en situación de vulnerabilidad o con discapacidad intelectual

POBLACIÓN



Derecho a la salud

PROGRAMAS Y SERVICIOS
DIF Guadalajara



5.01 Atención Psicopedagógica Infantil



Atención psicológica infantil en el área de conducta

Dirigido a	• Niños y niñas
Beneficio	Recibir atención psicológica para mejora en habilidades emocionales y proporciona herramientas para afrontar conflictos durante la niñez
Requisitos	<ol style="list-style-type: none">1. Tener de 6 a 12 años2. Presentar problemas en el área de conducta.3. Asistir a una escuela regular4. Agendar valoración en centro más cercano5. Presentar documentación requerida
Documentación	<ol style="list-style-type: none">a) Copia de acta de nacimiento,b) Copia de boleta de calificacionesc) Si se conoce, resultado de prueba de Apgard) Copia de comprobante de domicilio no mayor a 3 mesese) Cartilla de vacunaciónf) Foto tamaño infantil.g) Copia de identificación oficial de madre, padre o tutor
Costos	\$150.00 valoración psicológica \$40.00 inscripción \$120 mensualidad
Convocatoria	Abierta

Niñas, niños que presentan dificultades en sus procesos de aprendizaje.

POBLACIÓN



Derecho a la salud mental

Atención psicológica infantil en el área de conducta

Datos de contacto para usuarios	CAPI 18 de Marzo Cabeza de vaca 3004 Col. 18 de Marzo 33 4774 0339 capi18demarzo@difgdl.gob.mx	CAPI La Aurora Andador Javier Mina 3437 Col. La Aurora 33 4774 0454 capilaaurora@difgdl.gob.mx
Horario de atención	CAPI 18 de Marzo Lunes a viernes 8:00 a 15:00 horas CAPI La Aurora Lunes a viernes 8:00 a 14:00 horas	
Responsable	CAPI 18 de Marzo Alfredo García Valderrama Cabeza de vaca 3004 Col. 18 de Marzo 33 4774 0339 capi18demarzo@difgdl.gob.mx CAPI La Aurora Maria Blanca Estela Garcia Benites Andador Javier Mina 3437 Col. La Aurora 33 4774 0454 capilaaurora@difgdl.gob.mx	

Niñas, niños que presentan dificultades en sus procesos de aprendizaje.

POBLACIÓN



Derecho a la salud mental

Atención psicológica infantil en el área aprendizaje

Dirigido a

• Niñas y niños

Beneficio

Recibir atención psicológica para fortalecer las áreas en donde las niñas o los niños presenten rezago en el aprendizaje.

Requisitos

1. Tener de 6 a 12 años
2. Presentar problemas en el área de aprendizaje.
3. Asistir a una escuela regular
4. Agendar valoración en centro más cercano
5. Presentar documentación requerida

Documentación

- a) Copia de acta de nacimiento,
- b) Copia de boleta de calificaciones
- c) Si se conoce, resultado de prueba de Apgar
- d) Copia de comprobante de domicilio no mayor a 3 meses
- e) Cartilla de vacunación
- f) Foto tamaño infantil.
- g) Copia de identificación oficial de madre, padre o tutor

Costos

\$150.00 valoración psicológica
\$40.00 inscripción
\$120 mensualidad

Convocatoria

Abierta

Niñas, Niños no escolarizados
o con rezago educativo

POBLACIÓN



Derecho a
un desarrollo
pleno

Atención psicológica infantil en el área aprendizaje

Datos de contacto para usuarios	CAPI 18 de Marzo Cabeza de vaca 3004 Col. 18 de Marzo 33 4774 0339 capi18demarzo@difgdl.gob.mx	CAPI La Aurora Andador Javier Mina 3437 Col. La Aurora 33 4774 0454 capilaaurora@difgdl.gob.mx
Horario de atención	CAPI 18 de Marzo Lunes a viernes 8:00 a 15:00 horas CAPI La Aurora Lunes a viernes 8:00 a 14:00 horas	
Responsable	CAPI 18 de Marzo Alfredo García Valderrama Cabeza de vaca 3004 Col. 18 de Marzo 33 4774 0339 capi18demarzo@difgdl.gob.mx CAPI La Aurora Maria Blanca Estela Garcia Benites Andador Javier Mina 3437 Col. La Aurora 33 4774 0454 capilaaurora@difgdl.gob.mx	

NOTA

El usuario debe inscribirse en lista de espera para ser atendido

Niñas, Niños no escolarizados o con rezago educativo

POBLACIÓN



Derecho a un desarrollo pleno

Atención psicológica infantil en el área de lenguaje

Dirigido a	• Niñas y niños
Beneficio	Recibir atención psicológica para el desarrollo de habilidades en el lenguaje.
Requisitos	<ol style="list-style-type: none">1. Tener de 6 a 12 años2. Presentar problemas en el área de lenguaje.3. Asistir a una escuela regular4. Agendar valoración en centro más cercano5. Presentar documentación requerida
Documentación	<ol style="list-style-type: none">a) Copia de acta de nacimiento,b) Copia de boleta de calificacionesc) Si se conoce, resultado de prueba de Apgard) Copia de comprobante de domicilio no mayor a 3 mesese) Cartilla de vacunaciónf) Foto tamaño infantil.g) Copia de identificación oficial de madre, padre o tutor
Costos	\$150.00 valoración psicológica \$40.00 inscripción \$120 mensualidad
Convocatoria	Abierta

Niñas, Niños en situación de vulnerabilidad

POBLACIÓN



Derecho a un desarrollo pleno

Atención psicológica infantil en el área de lenguaje

Datos de contacto para usuarios	CAPI 18 de Marzo Cabeza de vaca 3004 Col. 18 de Marzo 33 4774 0339 capi18demarzo@difgdl.gob.mx	CAPI La Aurora Andador Javier Mina 3437 Col. La Aurora 33 4774 0454 capilaaurora@difgdl.gob.mx
Horario de atención	CAPI 18 de Marzo Lunes a viernes 8:00 a 15:00 horas CAPI La Aurora Lunes a viernes 8:00 a 14:00 horas	
Responsable	CAPI 18 de Marzo Alfredo García Valderrama Cabeza de vaca 3004 Col. 18 de Marzo 33 4774 0339 capi18demarzo@difgdl.gob.mx CAPI La Aurora Maria Blanca Estela Garcia Benites Andador Javier Mina 3437 Col. La Aurora 33 4774 0454 capilaaurora@difgdl.gob.mx	

NOTA
El usuario debe inscribirse en lista de espera para ser atendido

Niñas, Niños en situación de vulnerabilidad

POBLACIÓN



Derecho a un desarrollo pleno

Dirigido a	• Madres, padres o tutores
Beneficio	Recibir capacitación sobre el desarrollo emocional de sus hijos e hijas, así como orientación y asesoría para mejorar desarrollo de las niñas y los niños.
Requisitos	1. Ser madre, padre o tutor. 2. Presentar documentación requerida
Documentación	a) Copia de identificación oficial b) Copia de comprobante de domicilio
Costos	\$40.00
Convocatoria	Enero Septiembre

Datos de contacto para usuarios

CAPI 18 de Marzo

Cabeza de vaca 3004

Col. 18 de Marzo

33 4774 0339

capi18demarzo@difgdl.gob.mx

CAPI La Aurora

Andador Javier Mina 3437

Col. La Aurora

33 4774 0454

capilaaurora@difgdl.gob.mx

Personas en situación de vulnerabilidad

POBLACIÓN



Derecho a la familia

Escuela para padres

Horario de atención

CAPI 18 de Marzo

Lunes a viernes
8:00 a 15:00 horas

CAPI La Aurora

Lunes a viernes
8:00 a 14:00 horas

Responsable

CAPI 18 de Marzo

Alfredo García Valderrama

Cabeza de vaca 3004

Col. 18 de Marzo

33 4774 0339

capi18demarzo@difgdl.gob.mx

CAPI La Aurora

Maria Blanca Estela Garcia Benites

Andador Javier Mina 3437

Col. La Aurora

33 4774 0454

capilaaurora@difgdl.gob.mx

NOTA

Es necesario confirmar con el centro las fechas y horarios de las sesiones.

Personas en situación de vulnerabilidad

POBLACIÓN



Derecho a la familia

Terapia individual

Dirigido a	<ul style="list-style-type: none">• Mujeres• Hombres
Beneficio	Atención psicológica para fortalecimiento de habilidades interpersonales, así como de manejo de emociones
Requisitos	1. Ser madre, padre o tutor
Documentación	No aplica
Costos	\$52.00 por sesión
Convocatoria	Abierta

Datos de contacto para usuarios	CAPI 18 de Marzo Cabeza de vaca 3004 Col. 18 de Marzo 33 4774 0339 capi18demarzo@difgdl.gob.mx	CAPI La Aurora Andador Javier Mina 3437 Col. La Aurora 33 4774 0454 capilaaurora@difgdl.gob.mx
--	---	---

Horario de atención	CAPI 18 de Marzo Lunes a viernes 8:00 a 15:00 horas	CAPI La Aurora Lunes a viernes 8:00 a 14:00 horas
Responsable	CAPI 18 de Marzo Alfredo García Valderrama Cabeza de vaca 3004 Col. 18 de Marzo 33 4774 0339 capi18demarzo@difgdl.gob.mx	CAPI La Aurora Maria Blanca Estela Garcia Benites Andador Javier Mina 3437 Col. La Aurora 33 4774 0454 capilaaurora@difgdl.gob.mx

Personas en situación de vulnerabilidad

POBLACIÓN



Derecho a la salud mental

Dirigido a	<ul style="list-style-type: none">• Niñas y niños• Adolescentes• Mujeres• Hombres• Personas adultas mayores
Beneficio	Recibir atención médica de calidad a costos accesibles para la población que vive en Guadalajara
Requisitos	1. Realizar una valoración por parte de la trabajadora social En caso de que lo determine el equipo de trabajo social: 2. Pagar cuota de recuperación
Documentación	No aplica
Costos	Consulta Médica \$30.00 Certificado Médico \$55
Convocatoria	Abierta
Datos de contacto para usuarios	CAPI La Aurora Andador Javier Mina 3437 Col. La Aurora 33 4774 0454 capilaurora@difgdl.gob.mx
Horario de atención	Lunes a viernes 8:00 a 14:00 horas
Responsable	Maria Blanca Estela Garcia Benites Andador Javier Mina 3437 , Col. La Aurora 33 4774 0454, capilaurora@difgdl.gob.mx

NOTA

Solicitar el Servicio y esperar a recibir la atención

Personas en situación de vulnerabilidad

POBLACIÓN



Derecho a la salud



5.05 Desarrollo Integral de Personas Adultas Mayores



Gestión y entrega de credencial INAPAM

Dirigido a	• Personas adultas mayores
Beneficio	Tramitar la credencial INAPAM con la que podrás obtener diversos beneficios como: ingresar a programas sociales dirigidos a personas adultas mayores, recibir descuentos especiales en transporte, vestimenta, servicios legales y contables, alimentos, salud, entre otros
Requisitos	<ol style="list-style-type: none">1. Tener 60 años o más2. Entregar la documentación completa
Documentación	<ol style="list-style-type: none">a) Original de acta de nacimiento en extracto.b) Copia de acta de nacimiento en extracto.c) Identificación oficial vigente (INE, Pasaporte)d) Copia de CURP certificadae) Comprobante de domicilio no mayor a 3 meses de antigüedadf) 2 fotografías tamaño infantil recientes, a color o blanco y negro sin lentes, sombreros y con fondo blanco
Costos	Gratuito
Convocatoria	Abierta

Personas adultas mayores de 60 años que viven en el municipio de Guadalupe y buscan acceder a programas y servicios para un envejecimiento activo.

POBLACIÓN



Derecho a
la igualdad

Gestión y entrega de credencial INAPAM

Datos de
contacto para
usuarios

Gabriela Ramirez Muñoz
33 4774 0330 ext.9053
Av. Patria 3116
Col. Jardines del Sauz
daiam@difgdl.gob.mx

Horario
de atención

Lunes a viernes
8:30 a 14:00 hrs

Responsable

Leticia Guadalupe Romero Lima
Jefa de Departamento
33 4774 0330 ext.9054
Av. Patria 3116
Col. Jardines del Sauz
leticia.romero@difgdl.gob.mx

Personas adultas mayores de 60 años
que viven en el municipio de Guadalupe
y buscan acceder a programas y servicios
para un envejecimiento activo.

POBLACIÓN



Derecho a
la igualdad

Atención de trabajo Social

5.05 Desarrollo Integral de
Personas Adultas Mayores

Dirigido a	• Personas adultas mayores
Beneficio	Recibir orientación, asesoría sobre los programas y servicios a los que puedan acceder las personas que acudan a nuestras instalaciones o vía telefónica como: visitas domiciliarias, promoción de programas de apoyo como Mi pasaje, proyectos y campañas
Requisitos	1. Tener 60 años cumplidos o más 2. Ser residente de Guadalajara 3. Entregar la documentación completa
Documentación	a) Copia de identificación oficial b) Copia de comprobante de domicilio
Costos	Gratuito
Convocatoria	Abierta
Datos de contacto para usuarios	<p>Av. Patria 3116 Col. Jardines del Sauz Puerta 1, 2 y 3. 33 4774 0329 y 33 4774 0330</p> <p>Sofia Solis Benitez sofia.solis@difgdl.gob.mx</p> <p>Jessica Monserrat Rodriguez Vidal jessica.solis@difgdl.gob.mx</p> <p>Arcelia Chitica Rodríguez arcelia.chitica@difgdl.gob.mx</p>
Horario de atención	Lunes a viernes 8:00 a 16:00 hrs
Responsable	<p>Leticia Guadalupe Romero Lima Jefa de Departamento 33 4774 0330 ext.9054 Av. Patria 3116 Col. Jardines del Sauz leticia.romero@difgdl.gob.mx</p>

Personas adultas mayores de 60 años
y en situación de vulnerabilidad

POBLACIÓN



Derecho a
la igualdad

Atención a casos de violencia o maltrato, abandono y omisión de cuidados hacia Personas Adultas Mayores

5.05 Desarrollo Integral de Personas Adultas Mayores

Dirigido a	• Personas adultas mayores
Beneficio	Solicitar una investigación de casos de violencia, maltrato, abandono u omisión de cuidados hacia personas adultas mayores, y de ser necesario, vinculación y gestión para integrar a personas adultas mayores a asilos y/o albergues de atención integral
Requisitos	<p>Los reportes se pueden realizar de la siguiente manera:</p> <ol style="list-style-type: none">1. Anónimo2. Proporcionar número de teléfono <p>El reportante deberá proporcionar los mayores datos posibles como nombre, dirección, cruce de calles, colonia donde se detectó el acto de violencia, maltrato, abandono u omisión de cuidados hacia la personas adulta mayores, y si es posible teléfono del denunciante</p>
Documentación	Ninguno
Costos	Gratuito
Convocatoria	Abierta

Personas adultas mayores de 60 años y en situación de vulnerabilidad

POBLACIÓN



Derecho a una vida libre de violencia

Atención a casos de violencia o maltrato, abandono y omisión de cuidados hacia Personas Adultas Mayores

Datos de contacto para usuarios	<p>Av. Patria 3116 Col. Jardines del Sauz Puerta 1, 2 y 3. 33 4774 0329 y 33 4774 0330</p>	<p>Sofia Solis Benitez sofia.solis@difgdl.gob.mx</p> <p>Jessica Monserrat Rodriguez Vidal jessica.solis@difgdl.gob.mx</p>	<p>Arcelia Chitica Rodríguez arcelia.chitica@difgdl.gob.mx</p>
Horario de atención	<p>Lunes a viernes 8:00 a 16:00 hrs</p>		
Responsable	<p>Leticia Guadalupe Romero Lima Jefa de Departamento 33 4774 0330 ext.9054 Av. Patria 3116 Col. Jardines del Sauz leticia.romero@difgdl.gob.mx</p>		

Personas adultas mayores de 60 años y en situación de vulnerabilidad

POBLACIÓN



Derecho a una vida libre de violencia

Asesoría Jurídica

5.05 Desarrollo Integral de
Personas Adultas Mayores

Dirigido a	• Personas adultas mayores
Beneficio	Recibir asesoría jurídica en situación civil, familiar y económica para personas adultas mayores y estas puedan acudir a las instancias legales correspondientes
Requisitos	1. Tener 60 años cumplidos o más 2. Ser residente de Guadalajara
Documentación	Ninguno
Costos	Gratuito
Convocatoria	Abierta
Datos de contacto para usuarios	Agustín Sevilla Romo Av. Patria 3116 Col. Jardines del Sauz Puerta 5 33 4774 0329 y 33 4774 0330
Horario de atención	Lunes a viernes 8:00 a 16:00 hrs
Responsable	Leticia Guadalupe Romero Lima Jefa de Departamento 33 4774 0330 ext.9054 Av. Patria 3116 Col. Jardines del Sauz leticia.romero@difgdl.gob.mx

Personas adultas mayores de 60 años
y en situación de vulnerabilidad

POBLACIÓN



Derecho a
una vida digna

Dirigido a	• Personas adultas mayores
Beneficio	Acceder al derecho a la identidad por medio del trámite del acta de nacimiento cuando no cuentas con ella
Requisitos	<ol style="list-style-type: none">1. Tener 60 años cumplidos o más2. Ser residente de Guadalajara3. No contar con acta de nacimiento4. Entregar documentación completa
Documentación	<ol style="list-style-type: none">a) Copia de identificación oficialb) 2 testigos que lo conozcanc) Documentación en general que contenga datos del interesado como: fe de bautismo, certificado de nacimiento, alguna identificación con fotografía, o acta de nacimiento de padres
Costos	Gratuito
Convocatoria	Abierta
Datos de contacto para usuarios	Agustín Sevilla Romo Av. Patria 3116 Col. Jardines del Sauz Puerta 5 33 4774 0329 y 33 4774 0330
Horario de atención	Lunes a viernes 8:00 a 16:00 hrs
Responsable	Leticia Guadalupe Romero Lima Jefa de Departamento 33 4774 0330 ext.9054 Av. Patria 3116 Col. Jardines del Sauz leticia.romero@difgdl.gob.mx

Personas adultas mayores de 60 años
y en situación de vulnerabilidad

POBLACIÓN



Derecho a
la identidad

Testamento ológrafo

Dirigido a	<ul style="list-style-type: none">• Personas adultas mayores
Beneficio	Realizar los trámites necesarios para generar un testamento ológrafo a costos accesibles para garantizar que se cumpla la última voluntad del testador así como para brindar certeza jurídica a los familiares del mismo
Requisitos	<ol style="list-style-type: none">1. Tener 60 años cumplidos o más2. Ser residente de Guadalajara3. Tener bienes que heredar4. Saber leer y escribir5. Presentar documentación completa
Documentación	<ol style="list-style-type: none">a) Copia de identificación oficialb) Copia de CURPc) Copia de acta de nacimiento del interesadod) Dos testigos que no sean familiares
Costos	De acuerdo al arancel establecido. Costo para 2022: \$326.00
Convocatoria	Abierta

Personas adultas mayores de 60 años
y en situación de vulnerabilidad

POBLACIÓN



Derecho a
una vida digna

Testamento ológrafo

Datos de
contacto para
usuarios

Agustín Sevilla Romo
Av. Patria 3116
Col. Jardines del Sauz
Puerta 5
33 4774 0329 y 33 4774 0330

Horario
de atención

Lunes a viernes
8:00 a 16:00 hrs

Responsable

Leticia Guadalupe Romero Lima
Jefa de Departamento
33 4774 0330 ext.9054
Av. Patria 3116
Col. Jardines del Sauz
leticia.romero@difgdl.gob.mx

NOTA

El pago se realizará en recaudadoras del estado, en campañas se atienden a partir de los 18 años.

Para las personas que no saben leer y escribir se les derivará a un notario público

Personas adultas mayores de 60 años
y en situación de vulnerabilidad

POBLACIÓN



Derecho a
una vida digna

Consulta médica

Dirigido a	• Personas adultas mayores
Beneficio	Recibir atención médica preventiva y de primer nivel a las personas adultas mayores que presenten una afección de salud, así como canalizaciones a laboratorio u otras instituciones de salud, si así lo requieren
Requisitos	1. Tener 60 años cumplidos o más 2. Ser residente de Guadalajara 3. Entregar documentación completa
Documentación	a) Copia de identificación oficial
Costos	Gratuito
Convocatoria	Abierta
Datos de contacto para usuarios	Horalia Rivera Salomón mhrs1965@gmail.com Av. Patria. 3116 Col. Jardines del Sauz 33 477 40329 y 33 4774 0230
Horario de atención	Lunes a viernes 8:00 a 14:00 hrs
Responsable	Leticia Guadalupe Romero Lima Jefa de Departamento 33 4774 0330 ext.9054 Av. Patria 3116 Col. Jardines del Sauz leticia.romero@difgdl.gob.mx

Personas adultas mayores de 60 años
y en situación de vulnerabilidad

POBLACIÓN



Derecho
a la salud

Atención clínica de la memoria y gerontología

Dirigido a	• Personas adultas mayores
Beneficio	Recibir atención gerontológica enfocada a la salud cognitiva como memoria y atención de las personas adultas mayores
Requisitos	1. Tener 60 años cumplidos o más 2. Ser residente de Guadalajara 3. Entregar documentación completa
Documentación	a) Copia de identificación oficial
Costos	Gratuito
Convocatoria	Abierta
Datos de contacto para usuarios	Luz Goretti Barajas Noriega goretty.geronto@gmail.com Av. Patria. 3116 Col. Jardines del Sauz 33 477 40329 y 33 4774 0230
Horario de atención	Lunes a viernes 8:00 a 16:00 hrs
Responsable	Leticia Guadalupe Romero Lima Jefa de Departamento 33 4774 0330 ext.9054 Av. Patria 3116 Col. Jardines del Sauz leticia.romero@difgdl.gob.mx

Personas adultas mayores de 60 años
y en situación de vulnerabilidad

POBLACIÓN



Derecho
a la salud

Dirigido a	• Personas adultas mayores
Beneficio	Participar en actividades educativas, culturales, recreativas y deportivas enfocadas en personas adultas mayores para vivir el envejecimiento en plenitud
Requisitos	<ol style="list-style-type: none">1. Tener 60 años cumplidos o más2. Ser residente de Guadalajara3. Registrarse en el módulo de gerontología del CETAM4. Entregar documentación completa
Documentación	a) Copia de identificación oficial
Costos	Gratuito
Convocatoria	Abierta
Datos de contacto para usuarios	Luz Goretti Barajas Noriega goretty.geronto@gmail.com Av. Patria. 3116 Col. Jardines del Sauz 33 477 40329 y 33 4774 0230
Horario de atención	Lunes a viernes 8:00 a 16:00 hrs
Responsable	Leticia Guadalupe Romero Lima Jefa de Departamento 33 4774 0330 ext.9054 Av. Patria 3116 Col. Jardines del Sauz leticia.romero@difgdl.gob.mx

Personas adultas mayores de 60 años
y en situación de vulnerabilidad

POBLACIÓN



Derecho a la igualdad

Comedor asistencial

Dirigido a	• Personas adultas mayores
Beneficio	Recibir desayuno y comida nutritiva de manera gratuita de lunes a viernes
Requisitos	1. Tener 60 años cumplidos 2. Pertener al municipio de Guadalajara 3. Encontrarse en situación de vulnerabilidad comprobado mediante un estudio socio familiar aplicado mediante visita domiciliaria de la trabajadora social 4. Entregar documentación completa
Documentación	a) Original y copia de acta de nacimiento en extracto, b) Original y copia de identificación oficial c) Copia de CURP d) Comprobante de domicilio no mayor a 3 meses de antigüedad
Costos	Gratuito
Convocatoria	Abierta
Datos de contacto para usuarios	Arcelia Chitica Rodríguez arcelia.chitica@difgdl.gob.mx Av. Patria. 3116, Col. Jardines del Sauz 33 477 40329
Horario de atención	Lunes a viernes 8:00 a 16:00 hrs
Responsable	Leticia Guadalupe Romero Lima Jefa de Departamento 33 4774 0330 ext.9054 Av. Patria 3116, Col. Jardines del Sauz leticia.romero@difgdl.gob.mx

NOTA

Dependiendo de la necesidad es posible proporcionar el alimento en el domicilio de la usuaria o usuario.

Personas adultas mayores de 60 años y en situación de vulnerabilidad

POBLACIÓN



Derecho a la alimentación y nutrición

Dirigido a	• Personas adultas mayores
Beneficio	Obtén un espacio para la exposición y venta de artículos elaborados por personas adultas mayores, generando ingresos que contribuyan a mejorar su economía familiar
Requisitos	<ol style="list-style-type: none">1. Tener 60 años cumplidos o más2. Ser residente de Guadalajara3. Entregar documentación completa
Documentación	<ol style="list-style-type: none">a) Copia de identificación oficialb) Muestra del producto que se venderá
Costos	Gratuito
Convocatoria	Durante los meses de febrero, mayo, agosto y diciembre
Datos de contacto para usuarios	Arcelia Chitica Rodríguez arcelia.chitica@difgdl.gob.mx Av. Patria. 3116 Col. Jardines del Sauz 33 477 40329
Horario de atención	Lunes a viernes 8:00 a 16:00 hrs
Responsable	Leticia Guadalupe Romero Lima Jefa de Departamento 33 4774 0330 ext.9054 Av. Patria 3116 Col. Jardines del Sauz leticia.romero@difgdl.gob.mx

NOTA

Se podrán ampliar las fechas programadas en diferentes espacios y fechas

Personas adultas mayores de 60 años y en situación de vulnerabilidad

POBLACIÓN



Derecho a la igualdad

Dirigido a

- Personas adultas mayores

Beneficio

Participar en espacios que promueven un envejecimiento activo. Continuar por medio de la formación, crecimiento, desarrollo, orientación, recreación, esparcimiento, interacción, alimentación y la prevención de enfermedades

Requisitos

1. Tener 60 años cumplidos o más
2. Ser residente de Guadalajara
3. Entregar documentación completa

Documentación

- a) Copia de identificación oficial
- b) Copia de CURP

Costos

Gratuito

Convocatoria

Abierta

Personas adultas mayores de 60 años
y en situación de vulnerabilidad

POBLACIÓN

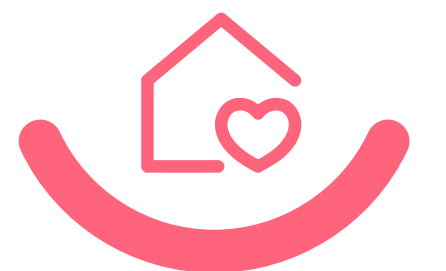

Derecho a
una vivienda
digna

Casas de Día

Datos de contacto para usuarios

Casa de Día Polanco
Sagrario Figueroa Zaragoza
sagrariofigueroa@hotmail.com
Ramón Alcorta 1795
Col. Lomas de Polanco

Casa de Día Oblatos
Doris Cirila Díaz Muñoz
Hacienda Cedros 1525
Col. Balcones de Oblatos

Casa de Día 1ro de Mayo
Luz Elba Serna Balderas
Calle 12 de Diciembre 750 entre
12 de octubre y Francisco Franco
Col. 1° de Mayo

Casa de Día Lomas del Paraiso
Adriana Orozco Gutierrez
Martin Macias 615
esq. Joaquin Musel
Col. Lomas del Paraiso
33 4774 0344

Horario de atención

Lunes a viernes
8:00 a 16:00 hrs

Responsable

Leticia Guadalupe Romero Lima
Jefa de Departamento
33 4774 0330 ext.9054
Av. Patria 3116
Col. Jardines del Sauz
leticia.romero@difgdl.gob.mx

Personas adultas mayores de 60 años
y en situación de vulnerabilidad

POBLACIÓN



Derecho a una vivienda digna

Grupos personas adultas mayores

Dirigido a	• Personas adultas mayores
Beneficio	Participar en espacios donde puedan desarrollarse de manera personal, familiar y social promoviendo un envejecimiento activo a través de la participación social
Requisitos	<ol style="list-style-type: none">1. Tener 60 años cumplidos o más2. Ser residente de Guadalajara3. Llamar a las oficinas del DIPAM para conocer la ubicación del grupo más cercano4. Entregar documentación completa
Documentación	<ol style="list-style-type: none">a) Copia de identificación oficialb) Copia de CURP
Costos	Gratis
Convocatoria	Abierta
Datos de contacto para usuarios	Luz Goretti Barajas Noriega goretti.geronto@gmail.com Av. Patria. 3116 Col. Jardines del Sauz 33 4774 0329 y 33 4774 0230
Horario de atención	Lunes a viernes 8:00 a 16:00 horas
Responsable	Leticia Guadalupe Romero Lima Jefa de Departamento 33 4774 0330 ext.9054 Av. Patria 3116, Col. Jardines del Sauz leticia.romero@difgdl.gob.mx

NOTA

* Cada grupo es representado por una mesa directiva la cual está integrada por personas adultas mayores de la colonia.

Llamar al 334774-0330 para brindar información sobre los grupos los cuales están distribuidos en el municipio de Guadalajara

Personas adultas mayores
de 60 años y en situación
de vulnerabilidad

POBLACIÓN



Derecho a
un desarrollo
pleno

Talleres ocupacionales y formativos

5.05 Desarrollo Integral de
Personas Adultas Mayores

Dirigido a	• Personas adultas mayores
Beneficio	Participa en actividades formativas como talleres de uso de tecnología, psicoeducativos y de desarrollo humano
Requisitos	1. Tener 60 años cumplidos y mas 2. Entregar documentación completa
Documentación	a) Copia de identificación oficial b) Copia de CURP
Costos	Gratis
Convocatoria	Abierta
Datos de contacto para usuarios	Luz Goretti Barajas Noriega goretty.geronto@gmail.com Av. Patria. 3116 Col. Jardines del Sauz 33 4774 0329 y 33 4774 0230
Horario de atención	Lunes a viernes 8:00 a 16:00 horas
Responsable	Leticia Guadalupe Romero Lima Jefa de Departamento 33 4774 0330 ext.9054 Av. Patria 3116, Col. Jardines del Sauz leticia.romero@difgdl.gob.mx

Personas adultas mayores
de 60 años y en situación
de vulnerabilidad

POBLACIÓN



Derecho a
un desarrollo
pleno

Talleres recreativos y culturales

5.05 Desarrollo Integral de
Personas Adultas Mayores

Dirigido a	• Personas adultas mayores
Beneficio	Participar en actividades recreativas y culturales como: teatro, baile folklórico, baile de salón, danzón con la finalidad de mejorar su calidad de vida en la etapa de la vejez
Requisitos	1. Tener 60 años cumplidos o más 2. Ser residente de Guadalajara
Documentación	a) Copia de identificación oficial b) Copia de CURP
Costos	Gratuito
Convocatoria	Abierta
Datos de contacto para usuarios	Luz Goretti Barajas Noriega goretty.geronto@gmail.com Av. Patria. 3116 Col. Jardines del Sauz 33 4774 0329 y 33 4774 0230
Horario de atención	Lunes a viernes 8:00 a 16:00 horas
Responsable	Leticia Guadalupe Romero Lima Jefa de Departamento 33 4774 0330 ext.9054 Av. Patria 3116, Col. Jardines del Sauz leticia.romero@difgdl.gob.mx

Personas adultas mayores
de 60 años y en situación
de vulnerabilidad

POBLACIÓN



Derecho a
un desarrollo
pleno

Talleres de manualidades

Dirigido a	• Personas adultas mayores
Beneficio	Participar en actividades de manualidades como: bisutería, bordado en listón, pintura en tela y madera, entre otros, con la finalidad de mejorar su calidad de vida en la etapa de la vejez, y formar vínculos con otras personas adultas mayores
Requisitos	1. Tener 60 años cumplidos o más 2. Ser residente de Guadalajara 3. Entregar documentación completa
Documentación	a) Copia de identificación oficial b) Copia de CURP
Costos	Gratuito
Convocatoria	Abierta
Datos de contacto para usuarios	Luz Goretti Barajas Noriega goretty.geronto@gmail.com Av. Patria. 3116 Col. Jardines del Sauz 33 4774 0329 y 33 4774 0230
Horario de atención	Lunes a viernes 8:00 a 16:00 horas
Responsable	Leticia Guadalupe Romero Lima Jefa de Departamento 33 4774 0330 ext.9054 Av. Patria 3116, Col. Jardines del Sauz leticia.romero@difgdl.gob.mx

Personas adultas mayores
de 60 años y en situación
de vulnerabilidad

POBLACIÓN



Derecho a
un desarrollo
pleno

Talleres deportivos

Dirigido a	• Personas adultas mayores
Beneficio	Participar en actividades deportivas como: activación física, actividades de bajo impacto, cachibol, tabla rítmica, natación exclusivo para personas mayores que sepan nadar así como torneos y eventos diversos con la finalidad de mejorar su calidad de vida en la etapa de la vejez.
Requisitos	1. Tener 60 años cumplidos o más 2. Ser residente de Guadalajara 3. Entregar documentación completa
Documentación	a) Copia de identificación oficial b) Copia de CURP
Costos	Gratuito
Convocatoria	Abierta
Datos de contacto para usuarios	Luz Goretti Barajas Noriega goretty.geronto@gmail.com Av. Patria. 3116 Col. Jardines del Sauz 33 4774 0329 y 33 4774 0230
Horario de atención	Lunes a viernes 8:00 a 16:00 horas
Responsable	Leticia Guadalupe Romero Lima Jefa de Departamento 33 4774 0330 ext.9054 Av. Patria 3116, Col. Jardines del Sauz leticia.romero@difgdl.gob.mx

Personas adultas mayores
de 60 años y en situación
de vulnerabilidad

POBLACIÓN



Derecho a
un desarrollo
pleno

Encuentros intergeneracionales

5.05 Desarrollo Integral de
Personas Adultas Mayores

Dirigido a	<ul style="list-style-type: none">• Niñas y niños• Adolescentes• Hombres• Mujeres
Beneficio	Participar en los encuentros entre personas adultas mayores y grupos de escuelas, primarias, secundarias, preparatorias y universidades para generar una cultura de respeto hacia la vejez
Requisitos	1. Realizar un oficio de colaboración dirigido al CETAM
Documentación	a) Oficio de petición dirigido a la Directora General Diana Berenice Vargas Salomón, con atención a la Mtra. Leticia Guadalupe Romero Lima, indicar nombre de la institución, fecha solicitada del evento, horario que se establece el encuentro y número de alumnos
Costos	Gratuito
Convocatoria	Abierta
Datos de contacto para usuarios	Luz Goretty Barajas Noriega goretty.geronto@gmail.com Av. Patria. 3116 Col. Jardines del Sauz 33 4774 0329 y 33 4774 0230
Horario de atención	Lunes a viernes 8:00 a 16:00 horas
Responsable	Leticia Guadalupe Romero Lima Jefa de Departamento 33 4774 0330 ext.9054 Av. Patria 3116, Col. Jardines del Sauz leticia.romero@difgdl.gob.mx

Personas adultas mayores
de 60 años y en situación
de vulnerabilidad

POBLACIÓN



Derecho a
un ambiente
sano

PROGRAMAS Y SERVICIOS
DIF Guadalajara



5.06 Atención Integral para Personas con Discapacidad



Consulta médico especialista en rehabilitación

5.06 Atención Integral para
Personas con Discapacidad

Dirigido a

- Niñas y Niños
- Adolescentes
- Mujeres
- Hombres
- Personas mayores

Beneficio

Atención especializada en medicina en rehabilitación

Requisitos

- 1) Realizar cita previa vía telefónica
- 2) Realizar pago el día de su cita
- 3) Presentar documentación completa
- 4) Realizar entrevista en área de Trabajo Social

Documentación

- a) Copia de identificación oficial
- b) Copia de comprobante de domicilio no mayor a 3 meses
- c) 2 Fotografías tamaño infantil
- d) Copia de CURP
- e) Copia de acta de nacimiento

En caso de ser niña, niño o adolescente

- a) Copia de identificación oficial de padre, madre o tutor

Niñas, niños, adolescentes, adultos y
personas adultas mayores con
discapacidad temporal o permanente
en situación de vulnerabilidad económica

POBLACIÓN



Derecho
a la salud

Consulta médico especialista en rehabilitación

Costos	\$100.00 por cita
Convocatoria	Abierta
Datos de contacto para usuarios	Centro de Atención Integral a Personas con Discapacidad (CAIPED) 33 3663 4969 Islas Malvinas S/N Col.Jardines del Sauz
Horario de atención	Lunes a viernes 7:00 a 15:00 horas
Responsable	Daniela Dolores Curiel Rodriguez Jefa del Centro de Atención Integral a Personas con Discapacidad (CAIPED) 33 3663 4969 Islas Malvinas S/N. Col.Jardines del Sauz daniela.curiel@difgdl.gob.mx

NOTA

Modalidad de 50% de descuento:
Personas con credencial de INAPAM
Personas con credencial de
discapacidad

Sólo pago en efectivo

Niñas, niños, adolescentes, adultos y
personas adultas mayores con
discapacidad temporal o permanente
en situación de vulnerabilidad económica

POBLACIÓN



Derecho
a la salud

Consulta médico especialista en traumatología

Dirigido a	<ul style="list-style-type: none">• Niñas y Niños• Adolescentes• Mujeres• Hombres• Personas mayores
Beneficio	Atención especializada en traumatología
Requisitos	1) Presentarse al centro para su cita 2) Realizar pago previo a la cita
Documentación	a) Ninguna
Costos	\$100.00 por cita
Convocatoria	Abierta
Datos de contacto para usuarios	Centro de Atención Integral a Personas con Discapacidad (CAIPED) 33 3663 4969 Islas Malvinas S/N Col.Jardines del Sauz
Horario de atención	Lunes a viernes 7:00 a 15:00 horas
Responsable	Daniela Dolores Curiel Rodriguez Jefa del Centro de Atención Integral a Personas con Discapacidad (CAIPED) 33 3663 4969 Islas Malvinas S/N. Col.Jardines del Sauz daniela.curiel@difgdl.gob.mx

NOTA

Modalidad de 50% de descuento:
Personas con credencial de INAPAM
Personas con credencial de
discapacidad

Sólo pago en efectivo

Personas con discapacidad y
en situación de vulnerabilidad

POBLACIÓN



Derecho
a la salud

Dirigido a

- Niñas y Niños
- Adolescentes
- Mujeres
- Hombres
- Personas mayores

Beneficio

Recibir atención psicológica para encontrar formas eficaces para afrontar, superar o atender situaciones emocionales que afectan el sano desarrollo de las personas

Requisitos

- 1) Realizar cita previa vía telefónica
- 2) Realizar pago el día de su cita
- 3) Presentar documentación completa
- 4) Realizar entrevista en el área de Trabajo Social
- 5) Presentar carnet expedido por el centro a partir de la segunda cita

Documentación

- a) Copia de identificación oficial
- b) Copia de comprobante de domicilio no mayor a 3 meses
- c) 2 Fotografías tamaño infantil
- d) Copia de CURP
- e) Copia de acta de nacimiento

En caso de ser niña, niño o adolescente

- a) Copia de identificación oficial de padre, madre o tutor

Niñas, niños, adolescentes, adultos y personas adultas mayores con discapacidad temporal o permanente en situación de vulnerabilidad económica

POBLACIÓN



Derecho a la salud mental

Terapia psicológica

Costos	\$52.00 por cita
Convocatoria	Abierta
Datos de contacto para usuarios	Centro de Atención Integral a Personas con Discapacidad (CAIPED) 33 3663 4969 Islas Malvinas S/N Col.Jardines del Sauz
Horario de atención	Lunes a viernes 7:00 a 14:00 horas
Responsable	Daniela Dolores Curiel Rodriguez Jefa del Centro de Atención Integral a Personas con Discapacidad (CAIPED) 33 3663 4969 Islas Malvinas S/N. Col.Jardines del Sauz daniela.curiel@difgdl.gob.mx

NOTA

Sólo pago en efectivo

Personas con discapacidad
y en situación de vulnerabilidad

POBLACIÓN



Derecho a la salud mental

Dirigido a

- Niñas y Niños
- Adolescentes
- Mujeres
- Hombres
- Personas mayores

Beneficio

Recibir atención profesional en rehabilitación física a personas que presenten alguna discapacidad temporal o permanente con la posibilidad de recibir electroterapia, mecanoterapia, hidroterapia entre otras

Requisitos

- 1) Realizar cita previa con médico rehabilitador
- 2) Agendar terapias derivadas de indicación médica
- 3) Realizar pago el día de su cita por cada terapia.
- 4) Entregar la documentación completa

Documentación

- a) Copia de identificación oficial
- b) Copia de comprobante de domicilio no mayor a 3 meses
- c) 2 Fotografías tamaño infantil
- d) Copia de CURP
- e) Copia de acta de nacimiento
- f) Carnet expedido por el centro a partir de la segunda cita

En caso de ser niña, niño o adolescente

- a) Copia de identificación oficial de padre, madre o tutor



Terapia física

Costos	\$100.00 por cita
Convocatoria	Abierta
Datos de contacto para usuarios	Centro de Atención Integral a Personas con Discapacidad (CAIPED) 33 3663 4969 Islas Malvinas S/N Col.Jardines del Sauz
Horario de atención	Lunes a viernes 7:00 a 15:00 horas
Responsable	Daniela Dolores Curiel Rodriguez Jefa del Centro de Atención Integral a Personas con Discapacidad (CAIPED) 33 3663 4969 Islas Malvinas S/N. Col.Jardines del Sauz daniela.curiel@difgdl.gob.mx

NOTA

Modalidad de 50% de descuento:
Personas con credencial de INAPAM
Personas con credencial de discapacidad

Sólo pago en efectivo

Personas con discapacidad
y en situación de vulnerabilidad

POBLACIÓN



Derecho
a la salud

Dirigido a

- Niñas y Niños
- Adolescentes
- Mujeres
- Hombres
- Personas mayores

Beneficio

Recibir atención para la prevención de lesiones, diagnóstico y tratamiento en las patologías del pie

Requisitos

- 1) Realizar cita previa vía telefónica
- 2) Realizar pago el día de su cita
- 3) Entregar la documentación completa
- 4) Realizar entrevista en el área de Trabajo Social
- 5) Presentar carnet expedido por el centro a partir de la segunda cita

Documentación

- a) Copia de identificación oficial
- b) Copia de comprobante de domicilio no mayor a 3 meses
- c) 2 Fotografías tamaño infantil
- d) Copia de CURP
- e) Copia de acta de nacimiento

En caso de ser niña, niño o adolescente

- a) Copia de identificación oficial de padre, madre o tutor



Podología

Costos

\$100.00 por cita

Convocatoria

Abierta

Datos de
contacto para
usuarios

Centro de Atención Integral a Personas con Discapacidad (CAIPED)

33 3663 4969

Islas Malvinas S/N

Col.Jardines del Sauz

Horario
de atención

Lunes a viernes

7:00 a 15:00 horas

Responsable

Daniela Dolores Curiel Rodriguez

Jefa del Centro de Atención Integral a Personas con Discapacidad (CAIPED)

33 3663 4969

Islas Malvinas S/N.

Col.Jardines del Sauz

daniela.curiel@difgdl.gob.mx

Personas con discapacidad
y en situación de vulnerabilidad

POBLACIÓN



Derecho
a la salud

Dirigido a • Personas con alteraciones en el habla diagnosticadas por un profesional de la salud o la educación

Beneficio Recibir terapia de lenguaje a bajo costo con el objetivo de mejorar el habla y la comunicación

Requisitos

- 1) Realizar cita previa vía telefónica
- 2) Realizar pago el día de su cita
- 3) Entregar la documentación completa
- 4) Realizar entrevista en el área de Trabajo Social
- 5) Presentar carnet expedido por el centro a partir de la segunda cita

Documentación

- a) Copia de identificación oficial
- b) Copia de comprobante de domicilio no mayor a 3 meses
- c) 2 Fotografías tamaño infantil
- d) Copia de CURP
- e) Copia de acta de nacimiento

En caso de ser niña, niño o adolescente

- a) Copia de identificación oficial de padre, madre o tutor

Personas con discapacidad y
en situación de vulnerabilidad

POBLACIÓN



Derecho a
un desarrollo
pleno

Terapia de lenguaje

Costos

\$100.00 por cita

Convocatoria

Abierta

**Datos de
contacto para
usuarios**

Centro de Atención Integral a Personas con Discapacidad (CAIPED)

33 3663 4969

Islas Malvinas S/N

Col.Jardines del Sauz

**Horario
de atención**

Lunes a viernes

7:00 a 15:00 horas

Responsable

Daniela Dolores Curiel Rodriguez

Jefa del Centro de Atención Integral a Personas con Discapacidad (CAIPED)

33 3663 4969

Islas Malvinas S/N.

Col.Jardines del Sauz

daniela.curiel@difgdl.gob.mx

Personas con discapacidad
y en situación de vulnerabilidad

POBLACIÓN



Derecho a
un desarrollo
pleno

Auxiliares Auditivos

Dirigido a	<ul style="list-style-type: none">• Niñas y Niños• Adolescentes• Mujeres• Hombres• Personas mayores
Beneficio	Acceder a atención de audiólogos y auxiliares auditivos de bajo costo
Requisitos	<ol style="list-style-type: none">1) Realizar cita previa vía telefónica2) Realizar pago el día de su cita3) Realizar entrevista en el área de Trabajo Social en caso de derivación de parte del especialista
Documentación	a) Presentar comprobante de pago
Costos	\$150.00 por cita
Convocatoria	Abierta
Datos de contacto para usuarios	Centro de Atención Integral a Personas con Discapacidad (CAIPED) 33 3663 4969 Islas Malvinas S/N Col.Jardines del Sauz
Horario de atención	Lunes a viernes 7:00 a 15:00 horas
Responsable	Daniela Dolores Curiel Rodriguez Jefa del Centro de Atención Integral a Personas con Discapacidad (CAIPED) 33 3663 4969 Islas Malvinas S/N. Col.Jardines del Sauz daniela.curiel@difgdl.gob.mx

Personas con discapacidad y en situación de vulnerabilidad

POBLACIÓN



Derecho a la salud

Dirigido a

- Mujeres
- Hombres

Beneficio

Recibir rehabilitación acuática sin costo en las instalaciones del centro CETAM para pacientes con linfedema a causa del cáncer de mama

Requisitos

- 1) Realizar cita previa vía telefónica
- 2) Presentar documentación completa
- 3) Realizar entrevista en el área de Trabajo Social
- 4) Tramitar credencial en COMUDE Guadalajara para exentar pago.
- 5) Presentar carnet expedido por el centro a partir de la segunda cita

Documentación

- a) Copia de identificación oficial
- b) Copia de comprobante de domicilio no mayor a 3 meses
- c) 2 Fotografías tamaño infantil
- d) Copia de CURP
- e) Copia de acta de nacimiento

En caso de ser niña, niño o adolescente

- a) Copia de identificación oficial de padre, madre o tutor

Personas con discapacidad y
en situación de vulnerabilidad

POBLACIÓN



Derecho
a la salud

Carri Rosa

Costos

Gratuito

Convocatoria

Abierta

Datos de
contacto para
usuarios

Centro de Atención Integral a Personas con Discapacidad (CAIPED)

33 3663 4969

Islas Malvinas S/N

Col.Jardines del Sauz

Horario
de atención

Viernes

13:00 horas

Responsable

Daniela Dolores Curiel Rodriguez

Jefa del Centro de Atención Integral a Personas con Discapacidad (CAIPED)

33 3663 4969

Islas Malvinas S/N.

Col.Jardines del Sauz

daniela.curiel@difgdl.gob.mx

Personas con discapacidad
y en situación de vulnerabilidad

POBLACIÓN



Derecho
a la salud

PROGRAMAS Y SERVICIOS
DIF Guadalajara



5.07 Atención a Personas en Situación de Calle



Refugio para dormir

Dirigido a	• Hombres
Beneficio	Recibir un espacio para dormir, alimentos inocuos: cena y desayuno, así como regaderas para aseo personal
Requisitos	1. No contar con hogar o redes familiares
Documentación	Ninguna
Costos	Gratuito
Convocatoria	Abierta

Datos de contacto para usuarios	Jesús Norberto Villaseñor Montes Coordinador del Programa de Atención a Personas en Situación de Calle jesus.montes@difgdl.gob.mx 33 3848 5000 Ext. 9102 Belisario Dominguez 420 Col. San Juan de Dios
--	---

Horario de atención	Domingo a viernes 19:00 a 07:00 horas
Responsable	Octavio Manuel Olaez Robles, Jefe del Departamento de Cadipsic octavio.olaez@difgdl.gob.mx 33 3848 5000 Ext- 44451 Calzada las Palmas 76 Col. Rinconada del Agua Azul Guadalajara, Jalisco

Persona en situación de calle

POBLACIÓN



Derecho a un desarrollo pleno

Atención médica

Dirigido a	• Hombres
Beneficio	Recibir atención médica de primer nivel si se necesitara la atención
Requisitos	1. No contar con hogar o redes familiares
Documentación	Ninguna
Costos	Gratuito
Convocatoria	Abierta
Datos de contacto para usuarios	Jesús Norberto Villaseñor Montes Coordinador del Programa de Atención a Personas en Situación de Calle jesus.montes@difgdl.gob.mx 33 3848 5000 Ext. 9102 Belisario Dominguez 420 Col. San Juan de Dios
Horario de atención	Domingo a viernes 19:00 a 07:00 horas
Responsable	Octavio Manuel Olaez Robles, Jefe del Departamento de Cadipsic octavio.olaez@difgdl.gob.mx 33 3848 5000 Ext- 44451 Calzada las Palmas 76 Col. Rinconada del Agua Azul Guadalajara, Jalisco

Persona en situación de calle

POBLACIÓN



Derecho a la salud



Derecho a la igualdad

Brigada en calle

Dirigido a	• Hombres
Beneficio	Recibir apoyo humanitario en calle como comida, cobijas, impermeables o ser derivado a albergues de acuerdo al perfil de la persona o canalizado a servicios médicos o cualquier otro que se necesite
Requisitos	1. No contar con hogar o redes familiares
Documentación	Ninguna
Costos	Gratuito
Convocatoria	Abierta

Datos de contacto para usuarios

Jesús Norberto Villaseñor Montes
Coordinador del Programa de Atención a Personas en Situación de Calle
jesus.montes@difgdl.gob.mx
33 3848 5000 Ext. 9102
Belisario Dominguez 420
Col. San Juan de Dios

Horario de atención

Domingo a viernes
19:00 a 07:00 horas

Responsable

Octavio Manuel Olaez Robles,
Jefe del Departamento de Cadipsic
octavio.olaez@difgdl.gob.mx
33 3848 5000 Ext- 44451
Calzada las Palmas 76
Col. Rinconada del Agua Azul
Guadalajara, Jalisco

Persona en situación de calle

POBLACIÓN



Derecho a un desarrollo pleno

PROGRAMAS Y SERVICIOS
DIF Guadalajara



5.08 Atención y Desarrollo Integral para Personas en Situación de Calle



Dirigido a	<ul style="list-style-type: none">• Mujeres• Hombres• Personas adultas mayores
Beneficio	Recibir atención de salud, alimentaria, recreativa, educación y psicológica si eres una persona en situación de calle por medio de una estancia en el Centro de Atención y Desarrollo Integral para Personas en Situación de Calle para la restitución de tus derechos
Requisitos	1. No contar con hogar o redes familiares
Documentación	Ninguna
Costos	Gratuito
Convocatoria	Abierta

Datos de contacto para usuarios

Centro de Atención y Desarrollo Integral para Personas en Situación de Calle
33 3848 5000 Ext. 44471 / 44474
cadipsi.ts@difgdl.gob.mx
Calzada las Palmas 76
Col. Rinconada del Agua Azul
Guadalajara, Jalisco

Horario de atención

Lunes a viernes Sábados y domingo
7:00 a 22:00 horas 7:00 a 19:00 horas

Responsable

Octavio Manuel Olaez Robles,
Jefe del Departamento de Cadipsic
octavio.olaez@difgdl.gob.mx
33 3848 5000 Ext- 44451



Derecho a una vida libre de violencia



Derecho a un ambiente sano



Derecho a la reparación integral del daño



Derecho a la integridad y seguridad personal

Personas que se encuentren en situación de calle

POBLACIÓN



Eulogio Parra 2539
Lomas de Guevara
Guadalajara



Lunes a Viernes
8:00 a 16:00 Hrs



33 3848 5000
contacto@difgdl.gob.mx



@dif.guadalajara



@difgdl



@DIFGUADALAJARA



DIF Guadalajara