

Guadalajara

PROYECTO DEL PRESUPUESTO DE INGRESOS Y EGRESOS 2024

OPD DE LA ADMINISTRACIÓN PÚBLICA MUNICIPAL DENOMINADO
SISTEMA PARA EL DESARROLLO INTEGRAL DE LA FAMILIA DEL MUNICIPIO DE GUADALAJARA

O.P.D. DE LA ADMINISTRACIÓN PÚBLICA MUNICIPAL, DENOMINADO SISTEMA PARA EL DESARROLLO INTEGRAL DE LA FAMILIA DE GUADALAJARA



PROYECTO DEL PRESUPUESTO DE INGRESOS Y EGRESOS 2024

EGRESOS

CAPÍTULO	CONCEPTO	ANTEPROYECTO 2024
1000	SERVICIOS PERSONALES	\$ 510,924,820
2000	MATERIALES Y SUMINISTROS	\$ 40,970,000
3000	SERVICIOS GENERALES	\$ 31,670,000
4000	ASISTENCIA SOCIAL, EVENTOS, SUBSIDIOS Y OTRAS AYUDAS	\$ 33,980,000
5000	BIENES MUEBLES, INMUEBLES E INTANGIBLES	\$ 18,800,000
TOTAL EGRESOS		\$ 636,344,820

Fecha: 05 DE DICIEMBRE 2023

AUTORIZÓ:
MTRA. DIANA BERENICE VARGAS SALOMÓN
 Directora General del OPD de la Administración Pública Municipal Denominado Sistema para el Desarrollo Integral de la Familia del Municipio de Guadalajara Jalisco

REVISÓ:
LIC. OLGA MARÍA ESPARZA CAMPA
 Directora Administrativa del OPD de la Administración Pública Municipal Denominado Sistema para el Desarrollo Integral de la Familia del Municipio de Guadalajara Jalisco

REVISÓ:
LCP. JUAN CRISOSTOMO RODRIGUEZ SUSTAITA
 Director de Finanzas del OPD de la Administración Pública Municipal Denominado Sistema para el Desarrollo Integral de la Familia del Municipio de Guadalajara Jalisco

ELABORÓ:
LCP. ANA GABRIELA FLORES MARTÍNEZ
 Jefe del Departamento de Control Presupuestal del OPD de la Administración Pública Municipal Denominado Sistema para el Desarrollo Integral de la Familia del Municipio de Guadalajara Jalisco

Handwritten blue ink marks and signatures on the right side of the page, including a large 'J' shape, a star-like symbol, and several scribbles.

Handwritten blue ink marks and signatures at the bottom right of the page, including a large circular scribble and a signature.

O.P.D. DE LA ADMINISTRACIÓN PÚBLICA MUNICIPAL, DENOMINADO SISTEMA PARA EL DESARROLLO INTEGRAL DE LA FAMILIA DE GUADALAJARA



PROYECTO DEL PRESUPUESTO DE INGRESOS Y EGRESOS 2024

INGRESOS

CONCEPTO		ANTEPROYECTO 2024	
7300	INGRESOS POR SERVICIOS OPD DIF GUADALAJARA	\$	25,000,000
7900	OTROS INGRESOS	\$	24,190,972
8300	CONVENIOS DIF JALISCO 2024	\$	8,000,000
9300	SUBSIDIO POR AUTORIZAR 2024	\$	559,000,000
9300	INCREMENTO SALARIAL AL C-1000 DEL 3%	\$	14,723,129
9300	CADI TURNO VESPERTINO	\$	5,430,719
TOTAL ANTEPROYECTO DE INGRESOS 2024		\$	636,344,820

Fecha:

05 DE DICIEMBRE 2023

AUTORIZÓ:

MTRA. DIANA BERENICE VARGAS SALOMÓN

Directora General del OPD de la Administración Pública Municipal Denominado Sistema para el Desarrollo Integral de la Familia del Municipio de Guadalajara Jalisco

REVISÓ:

LIC. OLGA MARÍA ESPARZA CAMPA

Directora Administrativa del OPD de la Administración Pública Municipal Denominado Sistema para el Desarrollo Integral de la Familia del Municipio de Guadalajara Jalisco

REVISÓ:

LCP. JUAN CRISÓSTOMO RODRÍGUEZ SUSTAITA

Director de Finanzas del OPD de la Administración Pública Municipal Denominado Sistema para el Desarrollo Integral de la Familia del Municipio de Guadalajara Jalisco

ELABORÓ:

LCP. ANA GABRIELA FLORES MARTÍNEZ

Jefe del Departamento de Control Presupuestal del OPD de la Administración Pública Municipal Denominado Sistema para el Desarrollo Integral de la Familia del Municipio de Guadalajara Jalisco

O.P.D. DE LA ADMINISTRACIÓN PÚBLICA MUNICIPAL, DENOMINADO SISTEMA PARA EL DESARROLLO INTEGRAL DE LA FAMILIA DE GUADALAJARA



PROYECTO DEL PRESUPUESTO DE INGRESOS Y EGRESOS 2024

CAPÍTULO 1000 SERVICIOS PERSONALES

CAPÍTULO	PARTIDA	CONCEPTO	PRESUPUESTO 2023	ANTEPROYECTO 2024	% VARIACION 2023 VS 2024	COMENTARIOS
1000	11301	SUELDOS BASE AL PERSONAL PERMANENTE	\$ 269,960,828	\$ 269,960,829	0%	
1000	12101	HONORARIOS ASIMILABLES A SALARIOS	\$ 5,303,504	\$ 5,303,504	0%	
1000	13101	PRIMAS POR AÑOS DE SERVICIO EFECTIVOS PRESTADOS	\$ 20,194,170	\$ 20,194,170	0%	
1000	13201	PRIMAS VACACIONAL Y DOMINICAL	\$ 4,101,269	\$ 4,101,269	0%	
1000	13202	GRATIFICACIÓN DE FIN DE AÑO	\$ 45,691,525	\$ 45,691,525	0%	
1000	13301	HORAS EXTRAORDINARIAS	\$ 762,052	\$ 762,052	0%	
1000	14101	APORTACIONES DE SEGURIDAD SOCIAL	\$ 17,292,917	\$ 17,292,917	0%	
1000	14201	APORTACIONES AL FONDO DE VIVIENDA	\$ 50,450,260	\$ 50,450,260	0%	
1000	14301	APORTACIONES AL SISTEMA DE AHORRO PARA EL RETIRO "SEDAR"	\$ 5,124,416	\$ 5,124,416	0%	
1000	14401	CUOTAS SEGURO DE VIDA DEL PERSONAL	\$ 388,937	\$ 400,000	3%	
1000	15201	INDEMNIZACIONES	\$ 800,000	\$ 800,000	0%	
1000	15401	VALES DE DESPENSA	\$ 27,149,600	\$ 27,149,600	0%	
1000	15402	TRANSPORTE	\$ 15,196,200	\$ 15,196,200	0%	
1000	15403	DIA DE LA MADRE/PADRE/JUGUETES	\$ 410,000	\$ 410,000	0%	
1000	15404	APOYO CON ÚTILES ESCOLARES	\$ 800,000	\$ 800,000	0%	
1000	15405	BONO DE PUNTUALIDAD	\$ 480,000	\$ 480,000	0%	
1000	15406	AYUDA GASTOS FUNERARIOS	\$ 250,000	\$ 250,000	0%	
1000	15407	ESTÍMULO DEL SERVIDOR PÚBLICO	\$ 11,015,295	\$ 11,015,295	0%	
1000	15408	ESTÍMULO OBSEQUIO FESTEJO NAVIDEÑO	\$ 600,000	\$ 600,000	0%	
1000	16101	PREVISIONES DE CARÁCTER LABORAL Y ECONÓMICO	\$ 14,800,000	\$ 34,942,784	136%	INCREMENTO SALARIAL DEL 3% + CADI TURNO VESPERTINO
TOTAL CAPÍTULO 1000			\$ 490,770,973	\$ 510,924,820	4%	

Handwritten signatures and marks in blue and brown ink are present on the right side of the page, including a large blue signature at the top right, several smaller blue signatures, and a brown signature near the bottom right. There are also some blue scribbles and a large blue circle at the bottom right.

O.P.D. DE LA ADMINISTRACIÓN PÚBLICA MUNICIPAL, DENOMINADO SISTEMA PARA EL DESARROLLO INTEGRAL DE LA FAMILIA DE GUADALAJARA



PROYECTO DEL PRESUPUESTO DE INGRESOS Y EGRESOS 2024

CAPÍTULO 2000 MATERIALES Y SUMINISTROS

CAPÍTULO	PARTIDA	CONCEPTO	PRESUPUESTO 2023	ANTEPROYECTO 2024	% VARIACION 2023 VS 2024	COMENTARIOS
2000	21101	MATERIALES, ÚTILES Y EQUIPOS MENORES DE OFICINA	\$ 1,000,000	\$ 1,000,000	0%	
2000	21201	MATERIALES Y ÚTILES DE IMPRESIÓN Y REPRODUCCIÓN	\$ 150,000	\$ 150,000	0%	
2000	21401	MATERIALES, ÚTILES Y EQUIPOS MENORES DE TECNOLOGÍAS DE LA INFORMACIÓN Y COMUNICACIONES	\$ 380,000	\$ 380,000	0%	
2000	21501	MATERIAL IMPRESO E INFORMACIÓN DIGITAL	\$ 400,000	\$ 200,000	-50%	
2000	21601	MATERIAL DE LIMPIEZA	\$ 2,160,000	\$ 2,100,000	-3%	
2000	21701	MATERIALES Y ÚTILES DE ENSEÑANZA	\$ 1,500,000	\$ 2,000,000	33%	
2000	21801	MATERIAL PARA REGISTRO E IDENTIFICACIÓN DE BIENES Y PERSONAS	\$ 40,000	\$ 40,000	0%	
2000	22101	PRODUCTOS ALIMENTICIOS PARA PERSONAS	\$ 17,000,000	\$ 21,000,000	24%	INCREMENTO POR INFLACIÓN.
2000	22102	PRODUCTOS ALIMENTICIOS PARA PERSONAS "AGUA PURIFICADA"	\$ 1,200,000	\$ 1,200,000	0%	
2000	22301	UTENSILIOS PARA EL SERVICIO DE ALIMENTACIÓN	\$ 800,000	\$ 600,000	-25%	
2000	23101	PRODUCTOS ALIMENTICIOS, AGROPECUARIOS Y FORESTALES ADQUIRIDOS COMO MATERIA PRIMA	\$ 20,000	\$ 20,000	0%	
2000	24101	PRODUCTOS MINERALES NO METÁLICOS	\$ 80,000	\$ 60,000	-25%	
2000	24201	CEMENTO Y PRODUCTOS DE CONCRETO	\$ 30,000	\$ 30,000	0%	
2000	24301	CAL, YESO Y PRODUCTOS DE YESO	\$ 10,000	\$ 10,000	0%	
2000	24401	MADERA Y PRODUCTOS DE MADERA	\$ 50,000	\$ 50,000	0%	
2000	24501	VIDRIO Y PRODUCTOS DE VIDRIO	\$ 100,000	\$ 50,000	-50%	
2000	24601	MATERIAL ELÉCTRICO Y ELECTRÓNICO	\$ 550,000	\$ 550,000	0%	
2000	24701	ARTÍCULOS METÁLICOS PARA LA CONSTRUCCIÓN	\$ 200,000	\$ 200,000	0%	
2000	24801	MATERIALES COMPLEMENTARIOS	\$ 900,000	\$ 800,000	-11%	
2000	24901	OTROS MATERIALES Y ARTÍCULOS DE CONSTRUCCIÓN Y REPARACIÓN	\$ 700,000	\$ 700,000	0%	
2000	25101	PRODUCTOS QUÍMICOS BÁSICOS	\$ 900,000	\$ 950,000	6%	
2000	25301	MEDICINAS Y PRODUCTOS FARMACÉUTICOS	\$ 600,000	\$ 300,000	-50%	
2000	25401	MATERIALES, ACCESORIOS Y SUMINISTROS MÉDICOS	\$ 1,350,000	\$ 1,300,000	-4%	
2000	25501	MATERIALES, ACCESORIOS Y SUMINISTROS DE LABORATORIO	\$ 500,000	\$ 500,000	0%	
2000	25601	FIBRAS SINTÉTICAS, HULES PLÁSTICOS Y DERIVADOS	\$ 170,000	\$ 100,000	-41%	
2000	26101	COMBUSTIBLES, LUBRICANTES Y ADITIVOS	\$ 2,200,000	\$ 2,400,000	9%	
2000	27101	VESTUARIO Y UNIFORMES	\$ 1,420,000	\$ 1,700,000	20%	INCREMENTO POR PERSONAL NUEVO.
2000	27201	PRENDAS DE PROTECCION PERSONAL	\$ 180,000	\$ 70,000	-61%	
2000	27301	ARTÍCULOS DEPORTIVOS	\$ 100,000	\$ 150,000	50%	
2000	27401	PRODUCTOS TEXTILES	\$ 400,000	\$ 400,000	0%	
2000	27501	BLANCOS Y OTROS PRODUCTOS TEXTILES, EXCEPTO PRENDAS DE VESTIR	\$ 900,000	\$ 500,000	-44%	
2000	29101	HERRAMIENTAS MENORES	\$ 330,000	\$ 200,000	-39%	
2000	29201	REFACCIONES Y ACCESORIOS MENORES DE EDIFICIOS	\$ 60,000	\$ 100,000	67%	
2000	29301	REFACCIONES Y ACCESORIOS MENORES DE MOBILIARIO Y EQUIPO DE ADMINISTRACIÓN, EDUCACIONAL Y RECREATIVO	\$ 4,290,000	\$ 300,000	-93%	SE TRASPASA AL C-5000.
2000	29401	REFACCIONES Y ACCESORIOS MENORES DE EQUIPO DE CÓMPUTO Y TECNOLOGÍAS DE LA INFORMACIÓN	\$ 220,000	\$ 160,000	-27%	
2000	29501	REFACCIONES Y ACCESORIOS MENORES DE EQUIPO E INSTRUMENTAL MÉDICO Y DE LABORATORIO	\$ 250,000	\$ 250,000	0%	
2000	29601	REFACCIONES Y ACCESORIOS MENORES DE EQUIPO DE TRANSPORTE	\$ 390,000	\$ 400,000	3%	
2000	29801	REFACCIONES Y ACCESORIOS MENORES DE MAQUINARIA Y OTROS EQUIPOS	\$ 50,000	\$ 50,000	0%	
TOTAL CAPÍTULO 2000			\$ 41,580,000	\$ 40,970,000	-1%	

Handwritten signatures and initials in blue ink at the bottom of the page.



O.P.D. DE LA ADMINISTRACIÓN PÚBLICA MUNICIPAL, DENOMINADO SISTEMA PARA EL DESARROLLO INTEGRAL DE LA FAMILIA DE GUADALAJARA

PROYECTO DEL PRESUPUESTO DE INGRESOS Y EGRESOS 2024

CAPÍTULO 3000 SERVICIOS GENERALES

CAPÍTULO	PARTIDA	CONCEPTO	PRESUPUESTO 2023	ANTEPROYECTO 2024	% VARIACION 2023 VS 2024	COMENTARIOS
3000	31101	SERVICIO DE ENERGÍA ELÉCTRICA	\$ 4,900,000	\$ 4,900,000	0%	
3000	31201	SERVICIO DE GAS	\$ 900,000	\$ 900,000	0%	
3000	31301	SERVICIO DE AGUA	\$ 1,550,000	\$ 1,000,000	-35%	
3000	31701	SERVICIOS DE ACCESO A INTERNET, REDES Y PROCESAMIENTO DE INFORMACIÓN	\$ 400,000	\$ 350,000	-13%	
3000	31801	SERVICIO POSTAL Y TELEGRÁFICO	\$ 15,000	\$ 20,000	33%	
3000	32201	ARRENDAMIENTO DE EDIFICIOS	\$ 1,400,000	\$ 1,400,000	0%	
3000	32301	ARRENDAMIENTO DE MOBILIARIO Y EQUIPO DE ADMINISTRACIÓN, EDUCACIONAL Y RECREATIVO	\$ 800,000	\$ 800,000	0%	
3000	32501	ARRENDAMIENTO DE EQUIPO DE TRANSPORTE		\$ 50,000	100%	
3000	32701	ARRENDAMIENTO DE ACTIVOS INTANGIBLES "PATENTES, REGALÍAS Y OTROS"	\$ 1,300,000	\$ 800,000	-38%	
3000	32901	OTROS ARRENDAMIENTOS	\$ 20,000	\$ 20,000	0%	
3000	33101	SERVICIOS LEGALES, DE CONTABILIDAD, AUDITORÍA Y RELACIONADOS	\$ 170,000	\$ 170,000	0%	
3000	33201	SERVICIOS DE DISEÑO, ARQUITECTURA, INGENIERÍA Y ACTIVIDADES RELACIONADAS	\$ 1,600,000	\$ 500,000	-69%	
3000	33301	SERVICIOS DE CONSULTORÍA ADMINISTRATIVA E INFORMÁTICA	\$ 40,000	\$ 50,000	25%	
3000	33401	SERVICIOS CAPACITACIÓN	\$ 520,000	\$ 500,000	-4%	
3000	33601	SERVICIOS DE APOYO ADMINISTRATIVO, TRADUCCIÓN FOTOCOPIADO E IMPRESIÓN	\$ 20,000	\$ 100,000	400%	
3000	33602	SERVICIO DE IMPRESIÓN DE DOCUMENTOS Y PAPELERÍA OFICIAL	\$ 380,000	\$ 350,000	-8%	
3000	33701	SERVICIOS DE PROTECCIÓN Y SEGURIDAD	\$ 300,000	\$ 50,000	-83%	
3000	33801	SERVICIOS DE VIGILANCIA	\$ 90,000	\$ 50,000	-44%	
3000	33901	SERVICIOS PROFESIONALES, CIENTÍFICOS Y TÉCNICOS INTEGRALES	\$ 4,200,000	\$ 4,200,000	0%	
3000	34101	SERVICIOS FINANCIEROS Y BANCARIOS	\$ 400,000	\$ 400,000	0%	
3000	34401	SEGURO DE RESPONSABILIDAD PATRIMONIAL Y FIANZAS	\$ 250,000	\$ 250,000	0%	
3000	34501	SEGUROS DE BIENES PATRIMONIALES	\$ 320,000	\$ 350,000	9%	
3000	34701	FLETES Y MANIOBRAS	\$ 5,000	\$ 5,000	0%	
3000	35101	MANTENIMIENTO Y CONSERVACIÓN MENOR DE INMUEBLES	\$ 5,700,000	\$ 5,000,000	-12%	
3000	35201	MANTENIMIENTO Y CONSERVACIÓN DE MOBILIARIO Y EQUIPO DE ADMINISTRACIÓN, EDUCACIONAL Y RECREATIVO	\$ 150,000	\$ 150,000	0%	
3000	35301	INSTALACIÓN, REPARACIÓN Y MANTENIMIENTO DE EQUIPO DE CÓMPUTO Y TECNOLOGÍAS DE LA INFORMACIÓN	\$ 100,000	\$ 100,000	0%	
3000	35401	INSTALACIÓN, REPARACIÓN Y MANTENIMIENTO DE EQUIPO E INSTRUMENTAL MÉDICO Y DE LABORATORIO	\$ 230,000	\$ 120,000	-48%	
3000	35501	MANTENIMIENTO Y CONSERVACIÓN DE VEHÍCULOS TERRESTRES	\$ 800,000	\$ 600,000	-25%	
3000	35701	INSTALACIÓN REPARACIÓN Y MANTENIMIENTO DE MAQUINARIA Y OTROS EQUIPOS Y HERRAMIENTA	\$ 500,000	\$ 500,000	0%	
3000	35801	SERVICIOS DE LIMPIEZA Y MANEJO DE DESECHOS	\$ 150,000	\$ 100,000	-33%	
3000	35901	SERVICIOS DE JARDINERÍA Y FUMIGACIÓN	\$ 1,000,000	\$ 760,000	-24%	
3000	36101	DIFUSIÓN POR RADIO, TELEVISIÓN Y OTROS MEDIOS DE MENSAJES SOBRE PROGRAMAS Y ACTIVIDADES GUBERNAMENTALES	\$ 100,000	\$ 100,000	0%	
3000	36301	SERVICIOS DE CREATIVIDAD, PREPRODUCCIÓN, PREPRODUCCIÓN EXCEPTO INTERNET	\$ 100,000	\$ 100,000	0%	
3000	37201	PASAJES TERRESTRES NACIONALES	\$ 25,000	\$ 25,000	0%	
3000	37501	VIÁTICOS EN EL PAÍS	\$ 500,000	\$ 400,000	-20%	
3000	38201	GASTOS DE ORDEN SOCIAL Y CULTURAL	\$ 1,000,000	\$ 1,500,000	50%	
3000	38301	CONGRESOS Y CONVENCIONES	\$ 100,000	\$ 170,000	70%	
3000	39201	OTROS IMPUESTOS Y DERECHOS	\$ 160,000	\$ 180,000	13%	
3000	39401	SENTENCIAS Y RESOLUCIONES POR AUTORIDAD COMPETENTE	\$ 5,500,000	\$ 4,500,000	-18%	
3000	39501	PENAS, MULTAS, ACCESORIOS Y ACTUALIZACIONES	\$ 50,000	\$ 50,000	0%	
3000	39601	OTROS PAGOS POR RESPONSABILIDADES	\$ -	\$ 100,000	100%	
TOTAL CAPÍTULO 3000			\$ 35,745,000	\$ 31,670,000	-11%	

Handwritten signatures and initials in blue and red ink are present on the right side of the page, including a large signature at the top right and several smaller ones at the bottom right.

O.P.D. DE LA ADMINISTRACIÓN PÚBLICA MUNICIPAL, DENOMINADO SISTEMA PARA EL DESARROLLO INTEGRAL DE LA FAMILIA DE GUADALAJARA



PROYECTO DEL PRESUPUESTO DE INGRESOS Y EGRESOS 2024

CAPÍTULO 4000 ASISTENCIA SOCIAL, EVENTOS, SUBSIDIOS Y OTRAS AYUDAS

CAPÍTULO	PARTIDA	CONCEPTO	PRESUPUESTO 2023	ANTEPROYECTO 2024	% VARIACION 2023 VS 2024	COMENTARIOS
4000	44101	SERVICIOS ASISTENCIALES A LA POBLACIÓN	\$ 4,872,000	\$ 5,500,000	13%	
4000	44102	APOYOS PARA ESTUDIOS MÉDICOS Y ANÁLISIS	\$ 500,000	\$ 500,000	0%	
4000	44103	APOYOS PARA AUXILIARES AUDITIVOS	\$ 350,000	\$ 300,000	-14%	
4000	44104	APOYOS PARA CIRUGÍAS	\$ 500,000	\$ 300,000	-40%	
4000	44105	APOYOS CON SILLA DE RUEDAS	\$ 500,000	\$ 300,000	-40%	
4000	44106	APOYOS CON PRÓTESIS Y ACCESORIOS	\$ 200,000	\$ 200,000	0%	
4000	44107	APOYOS DE MEDICAMENTOS	\$ 4,000,000	\$ 4,000,000	0%	
4000	44108	APOYOS CON PASAJES A LA POBLACIÓN	\$ 50,000	\$ 50,000	0%	
4000	44109	APOYOS ASISTENCIALES PARA EMERGENCIAS	\$ 30,000	\$ 30,000	0%	
4000	44110	APOYO CUIDADOS DE ENFERMERIA	\$ 1,300,000	\$ 1,300,000	0%	
4000	44111	DESPENSAS DIF JALISCO	\$ 326,000	\$ 300,000	-8%	
4000	44112	*DESPENSAS DIF GUADALAJARA	\$ 3,700,000	\$ 4,000,000	8%	
4000	44113	DESAYUNOS ESCOLARES	\$ 1,352,000	\$ 1,350,000	0%	
4000	44114	APOYOS PARA GASTO HONORARIOS MÉDICOS	\$ 200,000	\$ 200,000	0%	
4000	44201	BECAS Y OTRAS AYUDAS PARA PROGRAMAS DE CAPACITACIÓN	\$ 1,100,000	\$ 500,000	-55%	
4000	44501	AYUDAS SOCIALES SIN FINES DE LUCRO	\$ 10,850,000	\$ 15,000,000	38%	
4000	44801	AYUDA POR DESASTRES NATURALES Y OTROS SINIESTROS	\$ 150,000	\$ 150,000	0%	
TOTAL CAPÍTULO 4000			\$ 29,980,000	\$ 33,980,000	13%	

Handwritten signatures and initials in blue and brown ink are present on the right side and bottom of the page, including a large signature at the top right and several smaller ones below.



O.P.D. DE LA ADMINISTRACIÓN PÚBLICA MUNICIPAL, DENOMINADO SISTEMA PARA EL DESARROLLO INTEGRAL DE LA FAMILIA DE GUADALAJARA

PROYECTO DEL PRESUPUESTO DE INGRESOS Y EGRESOS 2024

CAPÍTULO 5000 BIENES MUEBLES, INMUEBLES E INTANGIBLES

CAPÍTULO	PARTIDA	CONCEPTO	PRESUPUESTO 2023	ANTEPROYECTO 2024	% VARIACION 2023 VS 2024	COMENTARIOS
5000	51101	MOBILIARIO DE OFICINA Y ESTANTERÍA	\$ 6,100,000	\$ 6,000,000	-2%	
5000	51201	MUEBLES EXCEPTO DE OFICINA Y ESTANTERÍA	\$ 2,180,000	\$ 500,000	-77%	
5000	51301	BIENES ARTÍSTICOS, CULTURALES Y CIENTÍFICOS	\$ 50,000	\$ 50,000	0%	
5000	51501	EQUIPO DE CÓMPUTO Y DE TECNOLOGÍAS DE LA INFORMACIÓN	\$ 3,200,000	\$ 2,000,000	-38%	
5000	51901	OTROS MOBILIARIOS Y EQUIPO DE ADMINISTRACIÓN	\$ 3,500,000	\$ 1,500,000	-57%	
5000	52101	EQUIPOS Y APARATOS AUDIOVISUALES	\$ 1,000,000	\$ 50,000	-95%	
5000	52201	APARATOS DEPORTIVOS		\$ 1,300,000	100%	EQUIPAMIENTO CAIPED.
5000	52301	CÁMARAS FOTOGRÁFICAS Y VIDEO	\$ 200,000	\$ 100,000	-50%	
5000	52901	OTRO MOBILIARIO Y EQUIPO EDUCACIONAL Y RECREATIVO	\$ 1,784,000	\$ 1,000,000	-44%	
5000	53101	EQUIPO MÉDICO Y DE LABORATORIO	\$ 300,000	\$ 3,700,000	1133%	
5000	53201	INSTRUMENTAL MÉDICO Y DE LABORATORIO		\$ 200,000	100%	
5000	54101	VEHÍCULOS Y EQUIPO DE TRANSPORTE	\$ 5,716,000	\$ 2,000,000	-65%	
5000	54201	CARROCERÍAS Y REMOLQUES	\$ 100,000	\$ 100,000	0%	
5000	56401	SISTEMAS DE AIRE ACONDICIONADO, CALEFACCIÓN Y DE REFRIGERACIÓN	\$ 100,000	\$ 100,000	0%	
5000	56601	EQUIPOS DE GENERACIÓN ELÉCTRICA, APARATOS Y ACCESORIOS ELÉCTRICOS	\$ 100,000	\$ -	-100%	
5000	56701	HERRAMIENTAS Y MAQUINAS HERRAMIENTA	\$ 120,000	\$ 100,000	-17%	
5000	59101	SOFTWARE	\$ 100,000	\$ 100,000	0%	
TOTAL CAPÍTULO 5000			\$ 24,550,000	\$ 18,800,000	-23%	

Handwritten signatures and initials in blue and brown ink, including a large blue scribble, a signature that appears to be 'M', and several other illegible signatures.

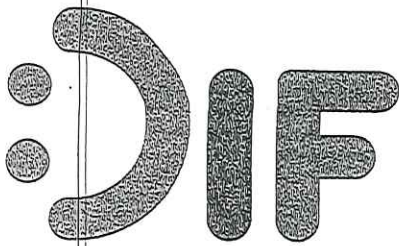

Guadalajara

Mtro. Luis García Sotelo

Tesorero Municipal del H. Ayuntamiento de Guadalajara

09.54
Cuenta de
RECIBIDO
Tesorería

A

FDA/2858/2023

DIF Guadalajara
RECIBIDO
01 DIC. 2023
DIRECCIÓN GENERAL
Mayra Figueroa
Recibi copia

Asunto: Solicitud Presupuesto 2024

Por medio de la presente y aunado a un cordial saludo, me dirijo a usted para solicitarle tenga a bien considerar en el Presupuesto 2024 como Subsidio para este O.P.D. DE LA ADMINISTRACIÓN PÚBLICA MUNICIPAL, DENOMINADO SISTEMA PARA EL DESARROLLO INTEGRAL DE LA FAMILIA DE GUADALAJARA, la cantidad de \$579,153,848.00 (Quinientos setenta y nueve millones ciento cincuenta y tres mil ochocientos cuarenta y ocho pesos 00/100 m. n) mismos que continuación se detalla su integración:

NOMBRE	MONTO
SUBSIDIO ORDINARIO	\$559,000,000.00
INCREMENTO SALARIAL CAPITULO 1000 3% EN APEGO A LA LDF	\$14,723,129.00
APERTURA CENTRO AUTISMO TURNO VESPERTINO	\$5,430,719.00
TOTAL SUBSIDIO 2024	\$579,153,848.00

Lo anterior con el objeto de satisfacer los requerimientos necesarios de la institución. Sin otro particular y en espera de contar con su invaluable apoyo, me despido de usted quedando a sus órdenes.

DIF Guadalajara
RECIBIDO
01 DIC. 2023
DIRECCIÓN DE ÁREA DE FINANZAS

12:59 Cynthia

ATENTAMENTE
Guadalajara, Jalisco; al 15 de Noviembre de 2023

Mtra. Diana Berenice Vargas Salomón
Directora General

OPD de la Administración Pública Municipal
Denominado Sistema DIF Guadalajara



Gobierno de Jalisco
SISTEMA DIF GUADALAJARA

"2023, Año del Primer Centenario de la Fundación del Heroico Cuerpo de Bomberos de Guadalajara"

C.c.p. Lic. Juan Crisóstomo Rodríguez Sustaita - Director de Finanzas del O.P.D. de la Administración Pública Municipal, Denominado Sistema DIF Guadalajara

Palacio Panza #2539 Col. Lomas de Guaymas

33 33 43 5000

DIF GUADALAJARA

DIF GUADALAJARA

www.difgd.gob.mx



Gobierno de Jalisco

Cód. Presupuestal	Coordinación/ Dirección	Cód. UR	Dirección Responsable	Cód. CC	Departamento/ Jefatura Responsable	Cód. Pg	Programas/Proyectos		
5000	Coordinación de Inclusión	5000	Coordinación de Inclusión	5000	Coordinación de Inclusión	2.01	Gestión Administrativa		
		5100	Dirección del Área de Centros de Inclusión	5100	Dirección del Área de Centros de Inclusión	5100	Dirección del Área de Centros de Inclusión	2.01	Gestión Administrativa
				5101	Centro de Atención Metropolitano Integral para una Vida Digna con Discapacidad	5101	Centro de Atención Metropolitano Integral para una Vida Digna con Discapacidad	5.02	Atención Integral para una Vida Digna con Discapacidad
				5102	Jefatura del Departamento del Centro de Autismo y Discapacidad Intelectual	5102	Jefatura del Departamento del Centro de Autismo y Discapacidad Intelectual	5.03	Atención Integral para Personas con Trastorno del Espectro Autista y Discapacidad Intelectual
				5103	Centro de Atención Psicopedagógico Infantil 18 de Marzo	5103	Centro de Atención Psicopedagógico Infantil 18 de Marzo	5.01	Atención Psicopedagógica Infantil
				5104	Centro de Atención Psicopedagógico Infantil La Aurora	5104	Centro de Atención Psicopedagógico Infantil La Aurora	5.01	Atención Psicopedagógica Infantil
				5200	Jefatura del Departamento de Proyectos de Inclusión	5200	Jefatura del Departamento de Proyectos de Inclusión	5.04	Cultura para la Inclusión
		5300	Jefatura del Departamento de Desarrollo Integral de Personas Adultas Mayores	5300	Jefatura del Departamento de Desarrollo Integral de Personas Adultas Mayores	5300	Jefatura del Departamento de Desarrollo Integral de Personas Adultas Mayores	5.05	Desarrollo Integral de Personas Adultas Mayores
				5302	Casa de Día Polanco	5302	Casa de Día Polanco	5.05	Desarrollo Integral de Personas Adultas Mayores
				5303	Casa de Día 1 de Mayo	5303	Casa de Día 1 de Mayo	5.05	Desarrollo Integral de Personas Adultas Mayores
				5304	Casa de Día Balcones de Oblatos	5304	Casa de Día Balcones de Oblatos	5.05	Desarrollo Integral de Personas Adultas Mayores
				5305	Casa de Día Lomas del Paraíso	5305	Casa de Día Lomas del Paraíso	5.05	Desarrollo Integral de Personas Adultas Mayores
		5400	Jefatura del Departamento de Centro de Atención Integral para Personas con Discapacidad	5400	Jefatura del Departamento de Centro de Atención Integral para Personas con Discapacidad	5400	Jefatura del Departamento de Centro de Atención Integral para Personas con Discapacidad	5.06	Atención Integral para Personas con Discapacidad
		5500	Jefatura del Departamento de Atención y Desarrollo Integral para Personas en Situación de Calle	5500	Jefatura del Departamento de Atención y Desarrollo Integral para Personas en Situación de Calle	5500	Jefatura del Departamento de Atención y Desarrollo Integral para Personas en Situación de Calle	5.07	Atención y Desarrollo Integral para Personas en Situación de Calle
				5501	CADIPSIC Belisario	5501	CADIPSIC Belisario	5.07	Atención y Desarrollo Integral para Personas en Situación de Calle
				5502	CADIPSIC Las Palmas	5502	CADIPSIC Las Palmas	5.07	Atención y Desarrollo Integral para Personas en Situación de Calle
		4000	Coordinación de Programas	4000	Coordinación de Programas	4000	Coordinación de Programas	2.01	Gestión Administrativa
				4100	Dirección del Área de Atención Humanitaria	4100	Dirección del Área de Atención Humanitaria	4100	Dirección del Área de Atención Humanitaria
4101	Jefatura del Departamento de Casa Hogar Villas Miravalle					4101	Jefatura del Departamento de Casa Hogar Villas Miravalle	4.03	Casa Hogar "Villas Miravalle"
4102	Jefatura del Departamento de Atención a Mujeres					4102	Jefatura del Departamento de Atención a Mujeres	4.02	Casa de Emergencia
4104	Coordinación de Proyecto de Acompañar las Ausencias					4104	Coordinación de Proyecto de Acompañar las Ausencias	4.01	Acompañar las Ausencias
4105	Albergue Transitorio para Jóvenes "Monte Albán"					4105	Albergue Transitorio para Jóvenes "Monte Albán"	4.03	Casa Hogar "Villas Miravalle"
4200	Dirección del Área de Derechos de la Niñez					4200	Dirección del Área de Derechos de la Niñez	4.04	Prevención, Atención y Acompañamiento de Niñas, Niños y Adolescentes en Situación de Riesgo y Violencias
4300	Delegación Institucional de la Procuraduría de			4300	Delegación Institucional de la Procuraduría de Protección de Niñas, Niños y Adolescentes	4300	Delegación Institucional de la Procuraduría de Protección de Niñas, Niños y Adolescentes	4.05	Custodia, tutela, adopciones y acogimiento familiar
				4301	Jefatura del Departamento de Custodia, Tutela, Adopción y Acogimiento Familiar	4301	Jefatura del Departamento de Custodia, Tutela, Adopción y Acogimiento Familiar	4.05	Custodia, tutela, adopciones y acogimiento familiar

4300	Protección de Niñas, Niños y Adolescentes	4302	Jefatura del Departamento de Unidades de Atención a la Violencia Familiar	4.06	Unidades de Atención a las Violencias familiares
		4303	Jefatura del Departamento de Representación Jurídica de Niñas, Niños y Adolescentes	4.05	Custodia, tutela, adopciones y acogimiento familiar

3000	Coordinación de Operación	3000	Coordinación de Operación	2.01	Gestión Administrativa		
		3100	Dirección del Área de Trabajo Social	3100	Dirección del Área de Trabajo Social	3.01	Trabajo Social Asistencial
				3200	Dirección del Área de Salud y Bienestar	3200	Dirección del Área de Salud y Bienestar
3201	Jefatura del Departamento Médico	3.02	Atención Médica de Primer Nivel				
3202	Jefatura del Departamento de Nutrición	3.03	Asistencia Alimentaria y Nutrición				
3203	Jefatura del Departamento de Salud Bucal	3.04	Atención Odontológica				
3205	Jefatura del Departamento de Psicología	3.05	Atención Psicológica				
3208	Jefatura del Departamento de Laboratorio	3.06	Atención en Laboratorio Clínico				
3300	Dirección del Área de Centros de Atención Infantil	3300	Dirección del Área de Centros de Atención Infantil			3.07	Atención en Centros de Desarrollo Infantil
		3301	Centro de Desarrollo Infantil (CDI) 1	3.07	Atención en Centros de Desarrollo Infantil		
		3302	Centro de Desarrollo Infantil (CDI) 2	3.07	Atención en Centros de Desarrollo Infantil		
		3303	Centro de Desarrollo Infantil (CDI) 3	3.07	Atención en Centros de Desarrollo Infantil		
		3304	Centro de Desarrollo Infantil (CDI) 4	3.07	Atención en Centros de Desarrollo Infantil		
		3305	Centro de Desarrollo Infantil (CDI) 5	3.07	Atención en Centros de Desarrollo Infantil		
		3306	Centro de Desarrollo Infantil (CDI) 6	3.07	Atención en Centros de Desarrollo Infantil		
		3307	Centro de Desarrollo Infantil (CDI) 7	3.07	Atención en Centros de Desarrollo Infantil		
		3308	Centro de Desarrollo Infantil (CDI) 8	3.07	Atención en Centros de Desarrollo Infantil		
		3309	Centro de Desarrollo Infantil (CDI) 9	3.07	Atención en Centros de Desarrollo Infantil		
		3310	Centro de Desarrollo Infantil (CDI) 10	3.07	Atención en Centros de Desarrollo Infantil		
		3311	Centro de Desarrollo Infantil (CDI) 11	3.07	Atención en Centros de Desarrollo Infantil		
		3312	Centro Ecoeducativo de Desarrollo Infantil	3.07	Atención en Centros de Desarrollo Infantil		
		3313	Centro de Desarrollo Infantil (CDI) 13	3.07	Atención en Centros de Desarrollo Infantil		
		3314	CAIC Lagos de Oriente	3.07	Atención en Centros de Desarrollo Infantil		
		3315	CAIC Santa Cecilia	3.07	Atención en Centros de Desarrollo Infantil		
		3316	CAIC Villa Vicente Guerrero	3.07	Atención en Centros de Desarrollo Infantil		
		3318	CAIC Lomas del Paraíso	3.07	Atención en Centros de Desarrollo Infantil		
		3319	Jefatura del Departamento de Centros de Desarrollo Infantil, Centros de Asistencia Infantil Comunitarios y Centro Ecoeducativo de Desarrollo Infantil	3.07	Atención en Centros de Desarrollo Infantil		
		3320	Jefatura del Departamento de Nutrición CDI, CAIC y CEDI	3.07	Atención en Centros de Desarrollo Infantil		
3321	Jefatura del Departamento de Educación Física y Deportes	3.07	Atención en Centros de Desarrollo Infantil				
3400	Dirección del Área de Habilidades y Desarrollo Comunitario	3400	Dirección del Área de Habilidades y Desarrollo Comunitario	2.01	Gestión Administrativa		
		3401	Centro de Desarrollo Comunitario (CDC) 1	3.08	Educación Preescolar en Centros de Desarrollo Comunitarios		
		3402	Centro de Desarrollo Comunitario (CDC) 2	3.08	Educación Preescolar en Centros de Desarrollo Comunitarios		
		3403	Centro de Desarrollo Comunitario (CDC) 3	3.08	Educación Preescolar en Centros de Desarrollo Comunitarios		
		3404	Centro de Desarrollo Comunitario (CDC) 4	3.08	Educación Preescolar en Centros de Desarrollo Comunitarios		

3000

Coordinación de
Operación

3400

Dirección del Área de
Habilidades y
Desarrollo Comunitario

3405	Centro de Desarrollo Comunitario (CDC) 5	3.08	Educación Preescolar en Centros de Desarrollo Comunitarios
3406	Centro de Desarrollo Comunitario (CDC) 6	3.08	Educación Preescolar en Centros de Desarrollo Comunitarios
3407	Centro de Desarrollo Comunitario (CDC) 7	3.08	Educación Preescolar en Centros de Desarrollo Comunitarios
3408	Centro de Desarrollo Comunitario (CDC) 8	3.09	Desarrollo de Habilidades y Profesionalización
3409	Centro de Desarrollo Comunitario (CDC) 9	3.08	Educación Preescolar en Centros de Desarrollo Comunitarios
3410	Centro de Desarrollo Comunitario (CDC) 10	3.08	Educación Preescolar en Centros de Desarrollo Comunitarios
3411	Centro de Desarrollo Comunitario (CDC) 11	3.09	Desarrollo de Habilidades y Profesionalización
3412	Centro de Desarrollo Comunitario (CDC) 12	3.08	Educación Preescolar en Centros de Desarrollo Comunitarios
3413	Centro de Desarrollo Comunitario (CDC) 13	3.08	Educación Preescolar en Centros de Desarrollo Comunitarios
3414	Centro de Desarrollo Comunitario (CDC) 14	3.08	Educación Preescolar en Centros de Desarrollo Comunitarios
3415	Centro de Desarrollo Comunitario (CDC) 15	3.08	Educación Preescolar en Centros de Desarrollo Comunitarios
3416	Centro de Desarrollo Comunitario (CDC) 16	3.08	Educación Preescolar en Centros de Desarrollo Comunitarios
3417	Centro de Desarrollo Comunitario (CDC) 17	3.08	Educación Preescolar en Centros de Desarrollo Comunitarios
3418	Centro de Desarrollo Comunitario (CDC) 18	3.09	Desarrollo de Habilidades y Profesionalización
3419	Centro de Desarrollo Comunitario (CDC) 19	3.08	Educación Preescolar en Centros de Desarrollo Comunitarios
3420	Centro de Desarrollo Comunitario (CDC) 20	3.08	Educación Preescolar en Centros de Desarrollo Comunitarios
3421	Centro de Desarrollo Comunitario (CDC) 21	3.09	Desarrollo de Habilidades y Profesionalización
3422	Centro de Desarrollo Comunitario (CDC) 22	3.09	Desarrollo de Habilidades y Profesionalización
3424	Centro de Desarrollo Comunitario (CDC) 24	3.08	Educación Preescolar en Centros de Desarrollo Comunitarios
3425	Centro de Desarrollo Comunitario (CDC) 25	3.09	Desarrollo de Habilidades y Profesionalización
3426	Centro de Desarrollo Comunitario (CDC) 26	3.09	Desarrollo de Habilidades y Profesionalización
3427	Centro de Desarrollo Comunitario (CDC) 27	3.08	Educación Preescolar en Centros de Desarrollo Comunitarios
3428	Jefatura del Departamento de Centros de Desarrollo Comunitario	2.01	Gestión Administrativa
3429	Jefatura del Departamento de Educación Preescolar	3.08	Educación Preescolar en Centros de Desarrollo Comunitarios
3430	Jefatura del Departamento de Educación Extraescolar	3.09	Desarrollo de Habilidades y Profesionalización
3431	Jefatura del Departamento de Comedores Comunitarios	3.10	Comedores Comunitarios
3432	Comedor Ferrocarril	3.10	Comedores Comunitarios
3434	Comedor Lomas del Paraíso	3.10	Comedores Comunitarios
3435	Comedor División del Norte	3.10	Comedores Comunitarios
3438	Comedor Tetlán	3.10	Comedores Comunitarios
3439	Comedor Miravalle	3.10	Comedores Comunitarios
3440	Comedor Huéñitán El Bajo	3.10	Comedores Comunitarios
3441	Comedor La Aurora	3.10	Comedores Comunitarios
3442	Comedor Río Verde	3.10	Comedores Comunitarios
3443	Comedor Colmena Rancho Nuevo	3.10	Comedores Comunitarios
3444	Comedor Colmena Oblatos	3.10	Comedores Comunitarios
3500	Dirección del Área de la Unidad de Protección Civil	3500	Dirección del Área de la Unidad de Protección Civil
		3.11	Atención y apoyo asistencial a las personas afectadas por contingencia o siniestro

2000	Dirección Administrativa	2000	Dirección Administrativa	2000	Dirección Administrativa	2.01	Gestión Administrativa
				2001	Soporte Encargado de Archivo	2.01	Gestión Administrativa
				2002	Jefatura del Departamento de Complejo Sauz	3.09	Desarrollo de Habilidades y Profesionalización
				2003	Alberca Complejo Sauz	3.09	Desarrollo de Habilidades y Profesionalización
		2100	Dirección del Área de Recursos Humanos	2100	Dirección del Área de Recursos Humanos	2.01	Gestión Administrativa
				2101	Jefatura del Departamento de Reclutamiento, Selección y Contratación	2.01	Gestión Administrativa
				2102	Jefatura del Departamento de Incidencias, Capacitación e Inducción	2.01	Gestión Administrativa
				2103	Jefatura del Departamento de Nómina	2.01	Gestión Administrativa
		2200	Dirección del Área de Patrimonio	2200	Dirección del Área de Patrimonio	2.01	Gestión Administrativa
				2201	Jefatura del Departamento de Logística	2.01	Gestión Administrativa
				2202	Jefatura del Departamento de Control Patrimonial	2.01	Gestión Administrativa
				2203	Jefatura del Departamento de Servicios Generales	2.01	Gestión Administrativa
				2204	Jefatura del Departamento de Aprovechamiento	2.01	Gestión Administrativa
				2205	Jefatura del Departamento de Mantenimiento a Inmuebles	2.01	Gestión Administrativa
		2300	Dirección del Área de Finanzas	2300	Dirección del Área de Finanzas	2.01	Gestión Administrativa
				2301	Jefatura del Departamento de Ingresos	2.01	Gestión Administrativa
				2302	Jefatura del Departamento de Control Presupuestal	2.01	Gestión Administrativa
				2303	Jefatura del Departamento de Estados Financieros	2.01	Gestión Administrativa
		2400	Dirección del Área de Innovación Tecnológica	2400	Dirección del Área de Innovación Tecnológica	2.01	Gestión Administrativa
		2500	Dirección del Área de Compras y Adquisiciones	2500	Dirección del Área de Compras y Adquisiciones	2.01	Gestión Administrativa
				2501	Jefatura del Departamento de Cotizadores	2.01	Gestión Administrativa

1000	Dirección General	1000	Dirección General	1000	Dirección General	2.01	Gestión Administrativa
		1100	Planeación, Evaluación y Monitoreo	1100	Área de Planeación, Evaluación y Monitoreo	2.01	Gestión Administrativa
		1200	Dirección Jurídica	1200	Dirección Jurídica	2.01	Gestión Administrativa
				1201	Dirección Jurídica	2.02	Pláticas prematrimoniales
				1202	Jefatura del Departamento de Jurídico Consultivo	2.01	Gestión Administrativa
				1203	Jefatura del Departamento de Jurídico Contencioso	2.01	Gestión Administrativa
				1205	Jefatura del Departamento de Centro de Convivencia	2.03	Centro de Convivencia Familiar
		1300	Contraloría Interna	1300	Contraloría Interna	2.01	Gestión Administrativa
				1301	Jefatura del Área de Auditoría	2.01	Gestión Administrativa
				1302	Jefatura del Área de Investigación	2.01	Gestión Administrativa
				1303	Jefatura del Área de Substanciación y Resolución	2.01	Gestión Administrativa
		1400	Unidad de Transparencia	1400	Unidad de Transparencia	2.01	Gestión Administrativa
		1500	Comunicación Social	1500	Área de Comunicación Social	2.01	Gestión Administrativa
		1600	Procuración de Fondos	1600	Área de Procuración de Fondos	2.01	Gestión Administrativa
1700	Relaciones Públicas	1700	Área de Relaciones Públicas	2.01	Gestión Administrativa		

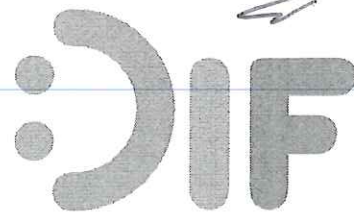

Guadalajara

ORGANIGRAMA 2021-2024



Dirección General
Dirección Administrativa
Coordinación de Operación
Coordinación de Programas
Coordinación de Inclusión

[Handwritten signatures and marks in blue and green ink on the right side of the page.]



Handwritten blue ink marks and signatures are present on the right side of the page, including a large signature at the top right, a checkmark, and several scribbles and arrows pointing towards the organizational chart.

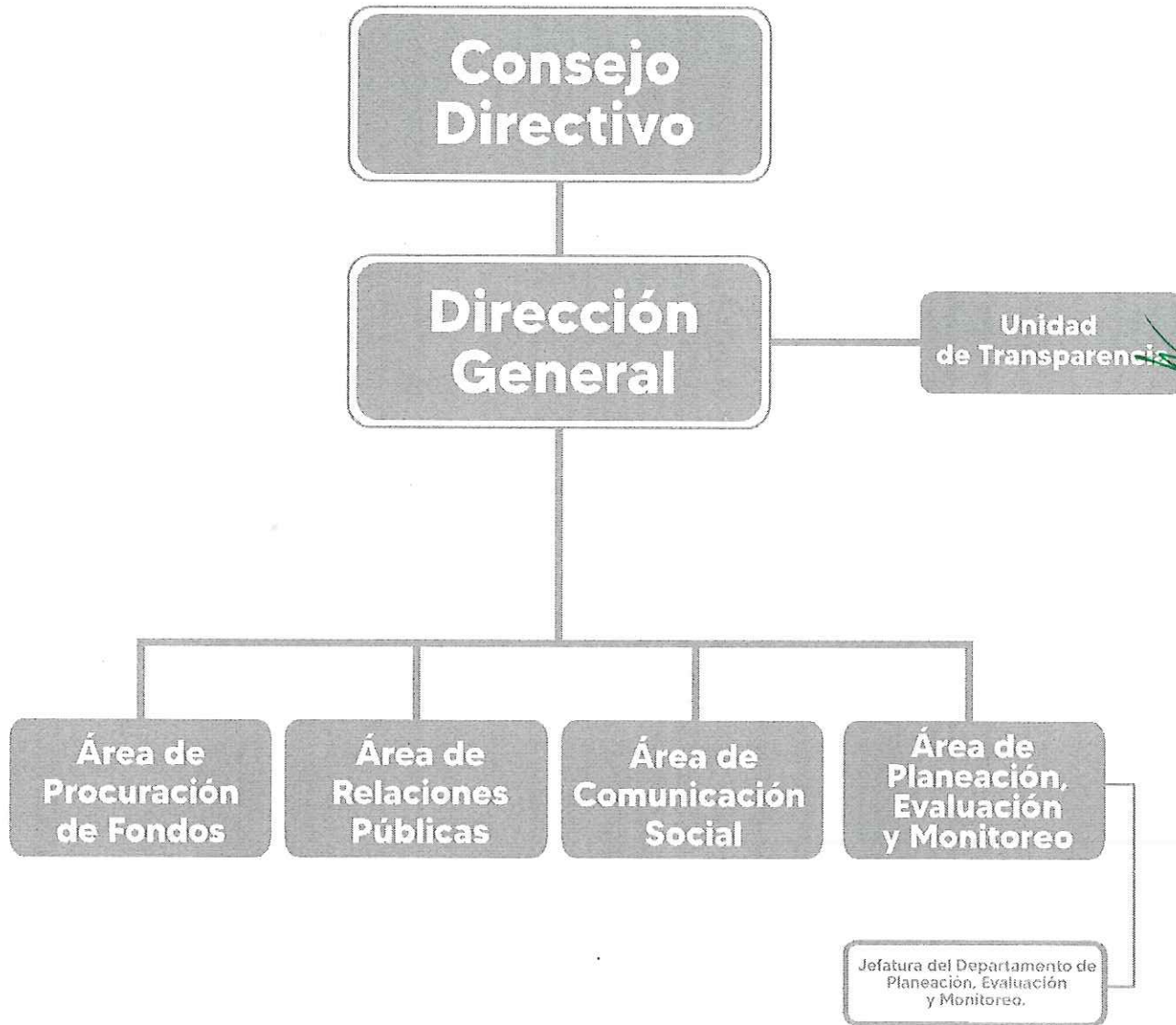

[Handwritten signatures and marks in blue ink, including a large signature and several initials, are present on the right side of the page.]

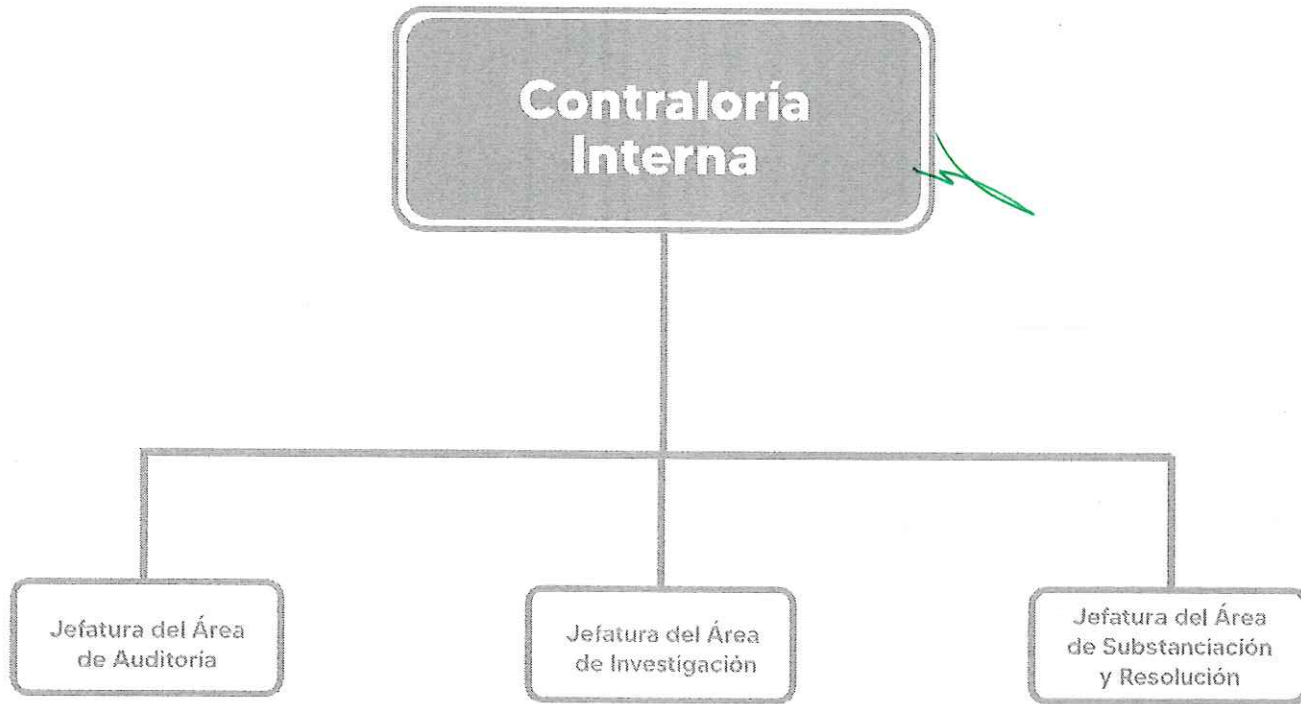

[Handwritten signatures and initials in blue ink, including a large signature and several smaller ones.]

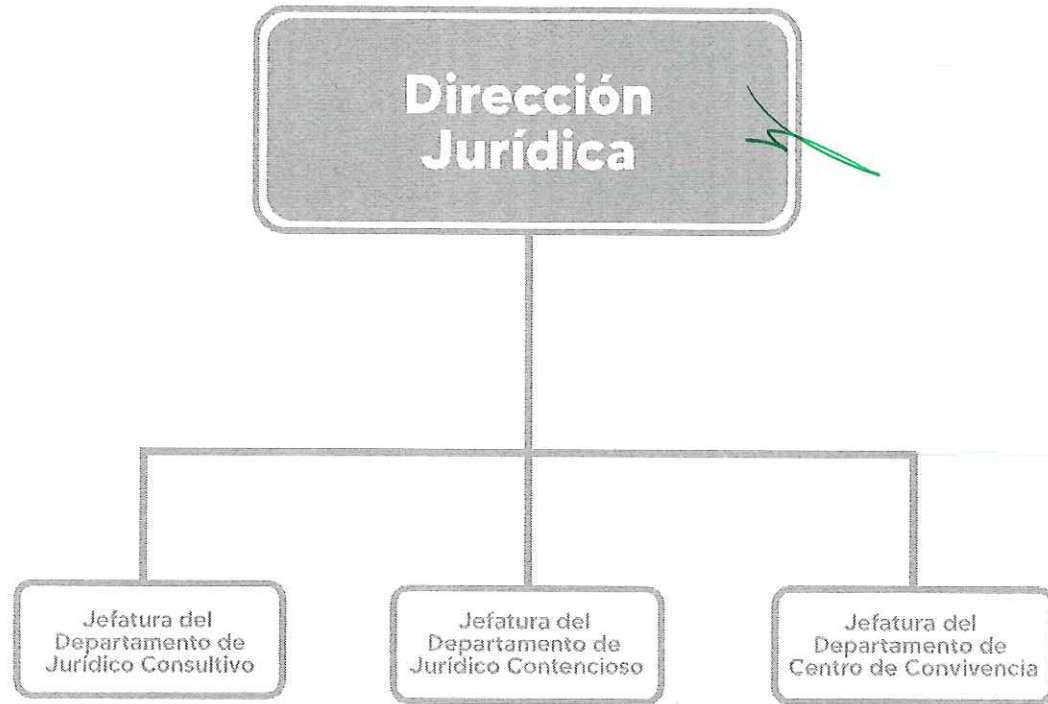

**Dirección
Administrativa**

Jefatura del
Departamento de
Complejo Sauz

**Dirección del Área
de Recursos
Humanos**

Jefatura del Departamento
de Reclutamiento,
Selección y Contratación

Jefatura del Departamento
de Incidencias,
Capacitación e Instrucción

Jefatura del Departamento
de Nómina

**Dirección del Área
de Patrimonio**

Jefatura del
Departamento
de Logística

Jefatura del
Departamento de
Control Patrimonial

Jefatura del
Departamento de
Servicios Generales

Jefatura del
Departamento de
Aprovisionamiento

Jefatura del
Departamento de
Mantenimiento a
Inmuebles

**Dirección del Área
de Finanzas**

Jefatura del
Departamento
de Ingresos

Jefatura del
Departamento de
Control Presupuestal

Jefatura del
Departamento de
Estados Financieros

**Dirección del Área
de Compras y
Adquisiciones**

Jefatura del
Departamento de
Cotizadores

**Dirección del Área
de Innovación
Tecnológica**

[Handwritten signatures and marks in blue ink on the right side of the page, including a large signature and several smaller ones.]

**Coordinación
de Operación**

**Dirección del Área
de Trabajo Social**

Jefatura del
Departamento de
Trabajo Social

**Dirección del Área
de Salud y Bienestar**

Jefatura del
Departamento
Médico

Jefatura del
Departamento
de Nutrición

Jefatura del
Departamento
de Salud Bucal

Jefatura del
Departamento
de Psicología

Jefatura del
Departamento
de Laboratorio

**Dirección del Área
de Centros de
Atención Infantil**

Jefatura del
Departamento de
CDI, CAIC y CEDI

Jefatura del
Departamento
de Nutrición de
CDI, CAIC y CEDI

Jefatura del
Departamento de
Educación Física
y Deportes

**Dirección del Área
de Habilidades y
Desarrollo
Comunitario**

Jefatura del Departamento
de Centros de Desarrollo
Comunitario

Jefatura del
Departamento de
Educación Preescolar

Jefatura del
Departamento de
Educación Extraescolar

Jefatura del
Departamento de
Comedores Comunitarios

**Dirección del Área
de la Unidad de
Protección Civil**

Handwritten signature

Handwritten signature

Handwritten mark

Handwritten mark

Handwritten mark

**Coordinación
de Programas**

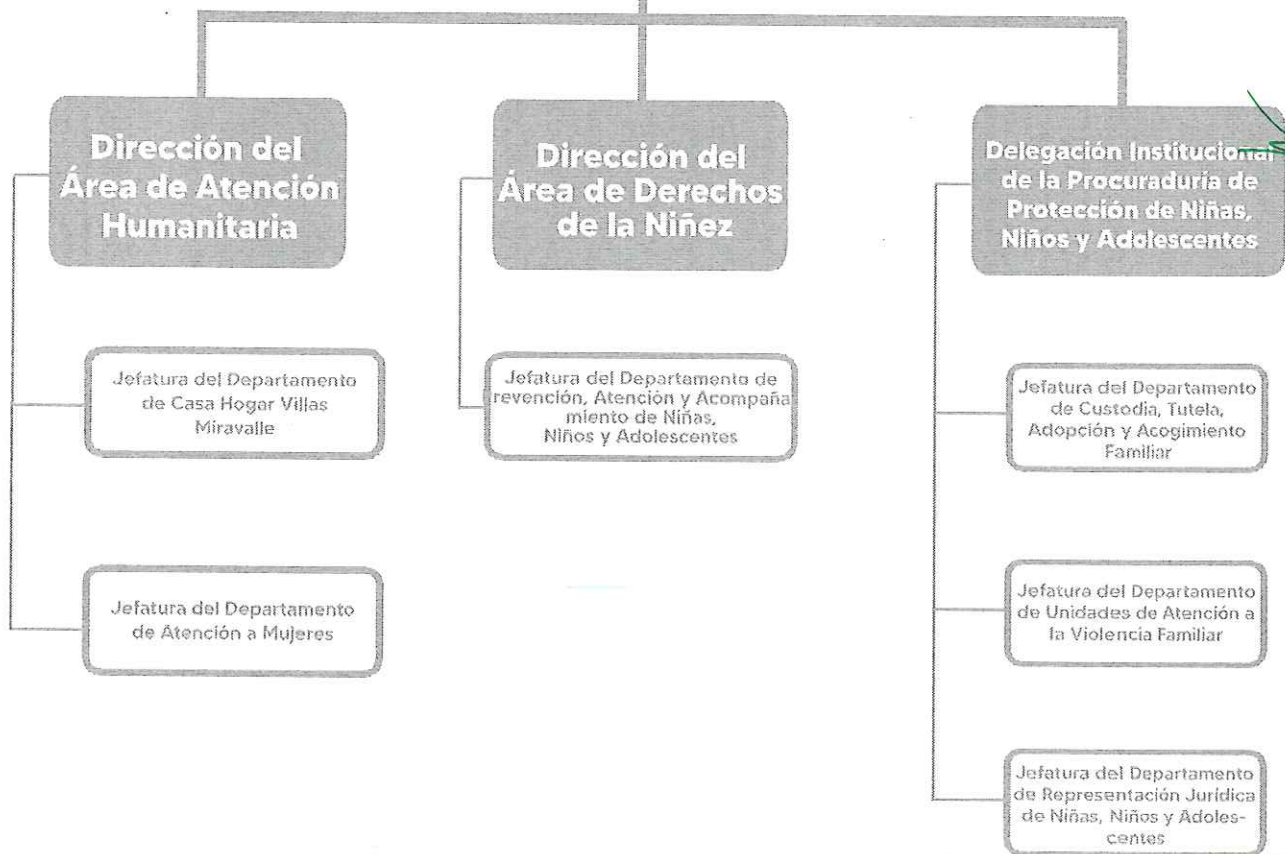

Handwritten signatures and initials in blue ink on the right side of the page.



Guadalajara

Coordinación de Inclusión

Dirección del Área de Centros de Inclusión

Jefatura del Departamento del Centro de Autismo y Discapacidad Intelectual

Jefatura del Departamento de Proyectos de Inclusión

Jefatura del Departamento de Desarrollo Integral de Personas Adultas Mayores

Jefatura del Departamento de Centro de Atención Integral para Personas con Discapacidad

Jefatura del Departamento de Atención y Desarrollo Integral para Personas en Situación de Calle

[Handwritten signature]

[Handwritten signature]

[Handwritten signature]

[Handwritten signature]

[Handwritten signature]