

Inicio Administración Adquisiciones Viáticos Fondos Revolventes Gastos Por Comprobar

Consulta de Comprobación de Viáticos (Todas las Áreas)

COMPROBACION DE GASTOS DE VIATICOS

Unidad: Sistema para el Desarrollo Integral de la Familia del Municipio de Guadalajara

Área: 4301 - Jefatura del Departamento de Cust

Empleado: 00005672 - MARTINEZ GONZALEZ LOURD

Fecha Real de Salida: 26/01/2024

Fecha Real de Regreso: 26/01/2024

Total Autorizado: 972.90

Monto a Reembolsar: 0.00

Monto a Devolver: 25.90

Folio Solicitud Viáticos Origen:

Folio:

Fecha:

Moneda:

Tipo de Cambio:

Observaciones:

VTCSVF-2024-01-00015

VTCCGV-2024-01-00021

31/01/2024

MXN

1.00

COMPROBACIÓN DE TRASLADO A COLIMA

SubTotal Gastos: 816.38

IVA Gastos: 130.62

IEPS Gastos: 0.00

ISH Gastos: 0.00

Total Gastos: 947.00

Clave Presupuestal	Partida	Clave	Descripción	Proveedor	Fecha	Referencia	Moneda	Tipo de Cambio	SubTotal
	1	37503	ALIMENTOS	PROVEEDOR GLOBAL	27/01/2024	F-1484	MXN	1.00	150
	2	37501	TRANSPORTE	TRAMO CARRETERO GUADALAJARA COLIMA	28/01/2024	E-4728722	MXN	1.00	70
	3	37501	TRANSPORTE	TRAMO CARRETERO GUADALAJARA COLIMA	28/01/2024	E-4728685	MXN	1.00	160
	4	37501	TRANSPORTE	TRAMO CARRETERO GUADALAJARA COLIMA	28/01/2024	E-4728685	MXN	1.00	160
	5	37501	TRANSPORTE	TRAMO CARRETERO GUADALAJARA COLIMA	28/01/2024	E-4728694	MXN	1.00	90
	6	37501	TRANSPORTE	TRAMO CARRETERO GUADALAJARA COLIMA	28/01/2024	E-4728696	MXN	1.00	90
	7	37501	TRANSPORTE	TRAMO CARRETERO GUADALAJARA COLIMA	28/01/2024	E-4728688	MXN	1.00	70

Imprimir

Ver Partida Seleccionada Imprimir Folio Imprimir Comprobación Regresar

DIF Guadalajara

RECIBIDO

31 ENE. 2024

DIRECCIÓN DE ÁREA DE FINANZAS

4:05 PM

Sandra



PLIEGO DE COMISION

GENERALIDADES

C. **LOURDES GABRIELA MARTINEZ GONZÁLEZ**

ADSCRIPCIÓN: **DIPPNA**

N° EMPLEADO: **5672**

N° CUENTA CONTABLE: _____

PUESTO: **Trabajo Social**

NIVEL JERARQUICO: **operativa**

COMISIONADO A CIUDAD/ESTADO/PAÍS DE:

COLIMA

Edo.

COLIMA

PERÍODO DURANTE: **01** DIA

DEL **26 DE ENERO DE 2024** AL

26 DE ENERO DE 2024 DE

2024

NACIONAL

INTERNACIONAL

MOTIVO DE LA COMISIÓN:

TRASLADO DE PUPILOS DE LA CIUDAD DE COLIMA AL MUNICIPIO DE GUADALAJARA. POR PRESENTACION A CD. NIÑEZ.

MEDIO DE TRANSPORTE:

TERRESTRE:

AUTOBÚS

VEHÍCULO OFICIAL

AEREO

HORA DE SALIDA:

8:00:00

a.m.

HORA DE REGRESO:

14:00 p. m.

VIATICOS

CONCEPTO	TARIFA	CUOTA DIARIA	DÍAS	IMPORTE
DIA DE SALIDA	VIDA MEDIA	\$ 386.00	1	\$ 386.00
PERMANENCIA	VIDA MEDIA	\$ 200.90	-	\$ 200.90
DIA DE REGRESO	VIDA MEDIA	\$ 386.00	-	\$ 386.00
			TOTAL	\$ 972.90

RECIBI DEL SISTEMA D.I.F. GUADALAJARA, LA CANTIDAD DESCRITA EN EL IMPORTE TOTAL POR CONCEPTO DE PASAJES, VIATICOS Y DEMAS GASTOS DEVENGADOS. DURANTE EL PERIODO SEÑALADO POR LA PRESENTE COMISIÓN.

DESGLOSE

DESCRIPCIÓN	SALIDA	PERMANENCIA	REGRESO
DESAYUNO		\$ 200.90	\$ -
COMIDA	\$ -		\$ -
CENA	\$ -		\$ -
HOSPEDAJE	\$ -	\$ -	\$ -
TRANSPORTE (AVION)	\$ -	\$ -	\$ -
TRANSPORTE (CASSETAS)	\$ -	\$ -	\$ -
BUSTIBLÉ / TAXI (5 SMG)	\$ 386.00	\$ -	\$ 386.00
TOTAL CUOTA DIARIA		\$ 972.90	

GASTOS DE TRANSPORTACIÓN

VEHICULO	MARCA	TIPO	MODELO	N° PLACAS	CILINDROS	DIST. KM	RENDIM.	\$	RESULTADO
	V DRIVE	NISSAN	2022	JTT7491	4	382 KM		\$ -	

CALCULO DE GASOLINAS: DISTANCIA (KM.) A RECORRER / Rendimiento x \$ Lto.

NOTA: De acuerdo al Tabulador de Viáticos y Presupuesto Autorizado en Gaceta Municipal, así como en las Políticas y Lineamientos Normativos de Gastos a comprobar vigentes, emitidos ambos por el Ayuntamiento de Guadalajara, invariablemente deberá hacer su comprobación dentro de los 3 días posteriores a su reareso, acompañando al presente, la siguiente documentación soporte:

- a) Copia del Presente.
- b) Boletos del medio de transporte utilizado. (Pegado en hoja tamaño carta, firmado y sellado.)
- c) Comprobante de pago de peajes y gasolina. (Pegado en hoja tamaño carta, firmado y sellado.)
- d) Comprobante de pago de taxis y descripción de traslados en hoja membretada con Vo. Bo. de su Jefe Inmediato.
- e) Informe de la Comisión Orden del día ó Programa Diploma o Constancia de Participación

NOMBRE Y FIRMA DEL COMISIONADO

Lourdes Gabriela Martinez Gonzalez

NOMBRE Y FIRMA DE SUPERIOR INMEDIATO

LIC. SANDRA PAOLA TRELLES RIVAS

ENTREGARSE COPIA A LA JEFATURA DE RECURSOS HUMANOS

CERTIFICACIÓN DE TRÁNSITO Y PERMANENCIA

LUGAR Y SELLO	FECHA Y HORA	NOMBRE Y FIRMA AUTOGRAFADA DE CERTIFICACION
	LUGAR SALIDA	
	LUGAR SALIDA	
	LUGAR SALIDA	
	LUGAR SALIDA	

DECLARO, BAJO PROTESTA DE DECIR VERDAD, QUE LOS DATOS CONTENIDOS EN ESTE FORMATO SON LOS SOLICITADOS Y MANIFIESTO TENER CONOCIMIENTO DE LAS SANCIONES QUE SE APLICARÍAN EN CASO CONTRARIO.

CONCEPTO	CARGOS	ABONOS
ANTICIPO DE GASTOS		
ANTICIPO DE PASAJES		
CERTIFICACIÓN DE TRÁNSITO Y PERMANENCIA POR: DÍAS		
COMPROBANTES DE PASAJES		
COMPROBANTE POR USO DE VEHÍCULO PROPIO		
COMPROBANTE DE COSTO DE TRASLADO		
COMPROBANTES DE USO DE TAXIS		
SUMAS		
SALDO		

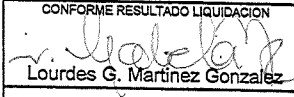
JEFA DEL DEPARTAMENTO DE CONTROL PRESUPUESTAL L.C.P. ANA GABRIELA FLORES MARTÍNEZ	FOLIO PRESUPUESTAL	CONFORME RESULTADO LIQUIDACION  Lourdes G. Martínez González	AUTORIZACIÓN PAGO DE SALDO
--	--------------------	--	----------------------------

RECIBÍ LA CANTIDAD DE	NOVECIENTOS SETENTA Y DOS PESOS 90/100.MN
	<u>\$972.90</u>
	 LOURDES GABRIELA MARTÍNEZ GONZÁLEZ

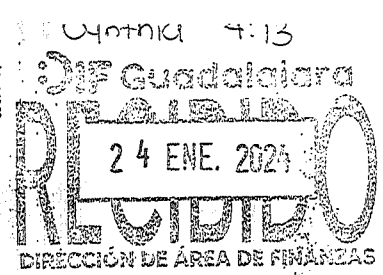

PLIEGO DE COMISION

GENERALIDADES

C. LOURDES GABRIELA MARTINEZ GONZÁLEZ

ADSCRIPCIÓN: DIPPNNA

N° EMPLEADO: 5672

N° CUENTA CONTABLE: _____

PUESTO: Trabajo Social

NIVEL JERARQUICO: operativa

COMISIONADO A CIUDAD/ESTADO/PAÍS DE:

COLIMA

Edo.

COLIMA

PERÍODO DURANTE: 01 DÍA

DEL 26 DE ENERO DE 2024 AL

26 DE ENERO DE 2024 DE

2024

NACIONAL

INTERNACIONAL

MOTIVO DE LA COMISIÓN:

TRASLADO DE PUPILOS DE LA CIUDAD DE COLIMA AL MUNICIPIO DE GUADALAJARA. POR PRESENTACION A CD. NIÑEZ.

MEDIO DE TRANSPORTE:

TERRESTRE:

AUTOBÚS

VEHÍCULO OFICIAL

AEREO

HORA DE SALIDA:

8:00:00

a.m.

HORA DE REGRESO:

14:00 p. m.

VIATICOS

CONCEPTO	TARIFA	CUOTA DIARIA	DÍAS	IMPORTE
DIA DE SALIDA	VIDA MEDIA	\$ 386.00	1	\$ 386.00
PERMANENCIA	VIDA MEDIA	\$ 200.90	-	\$ 200.90
DIA DE REGRESO	VIDA MEDIA	\$ 386.00	-	\$ 386.00
TOTAL				\$ 972.90

RECIBI DEL SISTEMA D.I.F. GUADALAJARA, LA CANTIDAD DESCRITA EN EL IMPORTE TOTAL POR CONCEPTO DE PASAJES, VIATICOS Y DEMÁS GASTOS DEVENGADOS. DURANTE EL PERIODO SEÑALADO POR LA PRESENTE COMISIÓN.

DESGLOSE

DESCRIPCIÓN	SALIDA	PERMANENCIA	REGRESO
DESAYUNO		\$ 200.90	\$ -
COMIDA	\$ -		\$ -
CENA	\$ -		\$ -
HOSPEDAJE	\$ -		\$ -
TRANSPORTE (AVION)	\$ -		\$ -
TRANSPORTE (CASSETAS)	\$ -		\$ -
FUELE / TAXI (5 SMG)	\$ 386.00		\$ 386.00
TOTAL CUOTA DIARIA		\$ 972.90	

GASTOS DE TRANSPORTACIÓN

VEHICULO	MARCA	TIPO	MODELO	N° PLACAS	CILINDROS	DIST. KM	RENDIM.	\$	RESULTADO
	V DRIVE	NISSAN	2022	JTT7491	4	382 KM		\$ -	

CALCULO DE GASOLINAS: DISTANCIA (KM.) A RECORRER / Rendimiento x \$ Lto.

NOTA: De acuerdo al Tabulador de Viáticos y Presupuesto Autorizado en Gaceta Municipal, así como en las Políticas y Lineamientos Normativos de Gastos a comprobar vigentes, emitidos ambos por el Ayuntamiento de Guadalajara, invariablemente deberá hacer su comprobación dentro de los 3 días posteriores a su regreso, acompañando al presente, la siguiente documentación soporte:

- a) Copia del Presente.
- b) Boletos del medio de transporte utilizado. (Pegado en hoja tamaño carta, firmado y sellado.)
- c) Comprobante de pago de peajes y gasolina. (Pegado en hoja tamaño carta, firmado y sellado.)
- d) Comprobante de pago de taxis y descripción de traslados en hoja membretada con Vo. Bo. de su Jefe Inmediato.
- e) Informe de la Comisión Orden del día ó Programa Diploma o Constancia de Participación

NOMBRE Y FIRMA DEL COMISIONADO

Lourdes Gabriela Martínez González

NOMBRE Y FIRMA DE SUPERIOR INMEDIATO

LIC. SANDRA PAOLA TRELLES RIVAS

ENTREGARSE COPIA A LA JEFATURA DE RECURSOS HUMANOS

F 1484
Folio Fiscal
570C747F-BD19-11EE-9564-00155D014009
No. de serie del CSD del emisor
00001000000509499783
Fecha y Hora de emisión
2024-01-27T07:38:22

Fecha y hora de certificación

2024-01-27T07:38:22

No. de serie del CSD del SAT

00001000000504587508

Forma de Pago

01 - Efectivo

Lugar de expedición: 28017

Emisor

ALEJANDRA DEL CARMEN MADRIGAL RIVA, MARA820605K80, 621 -
Incorporación Fiscal

Receptor

SISTEMA PARA EL DESARROLLO INTEGRAL DE LA FAMILIA DEL
MUNICIPIO DE GUADALAJARA, SDI850407RR7, G03 - Gastos en
general
Regimen Fiscal Receptor - 601 - General de Ley Personas Morales
Domicilio Fiscal Receptor - 44680

Cantidad	Clave Unidad	Descripción	Valor Unitario	Importe
1.00	E48 - Unidad de servicio	CONSUMO DE ALIMENTOS Y BEBIDAS ClaveProdServ - 90101501 - Restaurantes	150.86	150.86

TOTAL EN LETRA:

CIENTO SETENTA Y CINCO PESOS 00/100 MXN

Subtotal	150.86 MXN
IVAT 0.160000	24.14 MXN
Total	175.00 MXN

Método de Pago: PUE - Pago en una sola exhibición
Condiciones de Pago:

Cadena original del complemento de certificación digital del SAT

[[1.1|570C747F-BD19-11EE-9564-00155D014009|2024-01-

27T07:38:22|TBN040609RKA|iepa34I9BSyKn2uPm7zyE8Bm4cCyzB5KH+6LoCc62BhOUyckkpgmIBwHDsOaLcQ0u5cX/OzCGAYFmdfsUglssZV
SNeWy8HPcIEI7ycsNttwbaJpiepc8EmtIEbjg8GXMvTVTboreLGLBODJvpVm7xhy2UO0L+NY+ERX/6CzFxfh/vEVFC+1ymPZKHnN17ujSBKhrL1
v4quuBUFOycfn9gdpLwuqnH8N8jTLgZFEEp6nZLZCODxOnZks/sk26QFvRwh+JGYWxbIZR2SjG4UT+e/U0gVXiQzNZ0UD7m8kSFNL08HvTKN
4VigxJKtI7ZPRfsSMzpFWkTak5ezJtcYZUwg==|00001000000504587508]]

Sello digital del emisor

iepa34I9BSyKn2uPm7zyE8Bm4cCyzB5KI+6LoCc62BhOUyckkpgmIBwHDsOaLcQ0u5cX/OzCGAYFmdfsUglssZVNeWy8HPcIEI7ycsNttwbaJ
piepc8EmtIEbjg8GXMvTVTboreLGLBODJvpVm7xhy2UO0L+NY+ERX/6CzFxfh/vEVFC+1ymPZKHnN17ujSBKhrL1v4quuBUFOycfn9gdpLwuqn
H8N8jTLgZFEEp6nZLZCODxOnZks/sk26QFvRwh+JGYWxbIZR2SjG4UT+e/U0gVXiQzNZ0UD7m8kSFNL08HvTKN4VigxJKtI7ZPRfsSMzpFWkT

Sello digital del SAT

aZJVyUAo/NG9yI3UoOt87Er287grQ2hIRjpirIBGxcpw4IalyoPb6qKwvxmITOUwf4INxSo6JxkGbuW/LeQkXLUAlm42NscJpE0U0mq82/IA9I07Jc
MuPNrBtaWvOyc2QCxOhEzJDmZ33DCxSdhp46DIDL3HWuGXGegztCJaRLfds+FaPF3xCokrOmMC1c73n3k/+3Q+LydJPhR1FhN9ycT3JYk/Be
dUIupo0RhrIqJQxvSqZntnpWelkqJde3n59hWE536qoe5D75D3FC7mSsxNGyKUAaBBgePAYimneZb5nDXOWLhcyYXnme0WpO+D2vTkf9O
pqFIWIM3IA==

Guadalupe
DISTRITO FEDERAL
SECRETARÍA DE ECONOMÍA
SECRETARÍA DE EDUCACIÓN
SECRETARÍA DE SALUD Y ADOLESCENTES





Verificación de comprobantes fiscales digitales por internet

RFC del emisor	Nombre o razón social del emisor	RFC del receptor	Nombre o razón social del receptor
MARA820605K80	ALEJANDRA DEL CARMEN MADRIGAL RIVA	SDI850407RR7	SISTEMA PARA EL DESARROLLO INTEGRAL DE LA FAMILIA DEL MUNICIPIO DE GUADALAJARA
Folio fiscal	Fecha de expedición	Fecha certificación SAT	PAC que certificó
570C747F-BD19-11EE-9564-00155D014009	2024-01-27T07:38:22	2024-01-27T07:38:22	TBN040609RKA
Total del CFDI	Efecto del comprobante	Estado CFDI	Estatus de cancelación
\$175.00	Ingreso	Vigente	Cancelable sin aceptación

Imprimir

[Handwritten signature]

[Stamp: DIRECCIÓN GENERAL DE PROTECCIÓN A LA INFANCIA Y ADOLESCENCIA]

LA BUENA VIDA

MESA: SALERO
TICKET NO: 29266
MESERO: DIEGO
27 DE SEPTIEMBRE #1402
JARDINES DE VISTA HERMOSA III 28017
COLIMA, COL.
FECHA: 26/01/2024 HORA: 12:09 p. m.
NUMERO DE PERSONAS: 2

CANT PROD	P.U SUBTOTAL
1 LIMONADA.MINERAL	42 42
1 CHILA BURGUESES	155 155
1 EMPA HONGOS ZETAS	175 175

TOTAL: 372.00
TOTAL CON LETRA: TRESCIENTOS SETENTA Y DOS PESOS

GRACIAS POR SU PREFERENCIA
ESTE NO ES UN COMPROBANTE FISCAL VALIDO
TELEFONO: (312) 323 40 18

ESTABLECIMIENTO
REGISTRADO EN EL
MEXICO, FISCAL Y EDUCACION

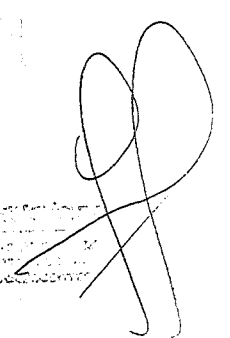

TRAMO CARRETERO GUADALAJARA-COLIMA

Folio Fiscal:

088F1777-4E73-50E0-A8EB-674BBD1939BF



Banco Nacional de Obras y Servicios Públicos S.N.C.

TCG870817Q74

Régimen fiscal:

601

Domicilio fiscal

AV. JAVIER BARROS SIERRA 515 COL. LOMAS DE SANTA FE, ALVARO OBREGON, C.P. 01219 ALVARO OBREGON, CIUDAD DE MEXICO, MEXICO

Folio:

4728722

Lugar de Expedición:

01219

Fecha y Hora de Creación:

2024-01-28T16:01:57

Serie

E

Número de serie del Certificado SAT:

00001000000504204441

Número de serie del Certificado del Emisor:

00001000000701840885

Tipo de comprobante:

I - Ingreso

Moneda:

MXN - Peso Mexicano

Forma de Pago:

01 - Efectivo

Método de Pago:

PUE - Pago en una sola exhibición

SISTEMA PARA EL DESARROLLO INTEGRAL DE LA FAMILIA DEL MUNICIPIO
RE GUADALAJARA

SDI850407RR7

Uso de CFDI:

G03 - Gastos en general

Domicilio Fiscal Receptor:

44680

Régimen Fiscal Receptor:

603

ClavProdServ	Cantidad	Clave Unidad	Descripción del producto o servicio	Importe	Valor Unitario	Descuento
95111602	1.00	A9	PEAJE EN EFECTIVO CORRESPONDIENTE AL CRUCE CON NRU: 052402610055830061900124000003, FECHA: 26/ENERO/2024 10:05:58 AM, TIPO: 5, CLASE: A2, CARRIL: SAY-LC06, CAJERO: 810576, FOLIO: 300619	71.55	71.55	

Importe Total con Letra:

OCHENTA Y TRES PESOS 00/100 M. N.

Subtotal 71.55

Iva 11.45

Total 83.00

Sello Digital del Emisor:

OpR7x2eYBVtXfQuLC3KlVlPE8+jsX9WHlppfZ7WnREwi57uaBJ4/RThAkcF6leEFZQjBobL7/IIGo0NuuGN0FhbiRzYcMTOgu/flitwFVw1irptlGYXWcU1vdITRDF05x88ff+tu1r1aT9ftVHu5jlaR13kGle5fkk/e4WC8XNiqarBdZOF5oZE9zI3QTce5KFamCqKkGgsQw/9sn33LPxlje6uJLletlbOmEYd9jv6F2s5EvsgnIQiDKzQIRuDx4zM93X9tJmTsjcJM5XvRB6HhbFAPVw35+tQsIQsftvJCv7tsl1OOLsJs3eCme5pzNt2j7KeSV5tN0Q==

Sello Digital SAT

QlyWU2bH/IByZVsAjVozKuQhgEKSkyk3gODo0JMcMz6TYW023qFSYuR94E/btbuT3se0UNI1Dw17pCkbcXnd5FOlq40vY4wa2fEtbNu/4atWYjLi4Ng+56W7BisWfAal622G5ExuUCE4qMgtcQy/eBaofriECIDLRmcFCG7uDmpur9EqMODLLZyfdIWwnIN2r6olF8pEcnM6rpfMlqylchCFpAUy/jE2tCP6R3Mbm4t2DU8uIRZcXuAJnGHqdeqVche/cxGgud8XUvkJPuUdV8dHIYNKwUf8luyzsyWA9z6j3pJ/64uXxYBogVNmuYh06ODFdAdt6k9AUZwt2xFQ==



Cadena Original del Complemento de Certificación Digital del SAT

||1.1|088F1777-4E73-50E0-A8EB-674BBD1939BF|2024-01-28T16:01:58|CVD110412TF6|OpR7x2eYBVtXfQuLC3KlVlPE8+jsX9WHlppfZ7WnREwi57uaBJ4/RThAkcF6leEFZQjBobL7/IIGo0NuuGN0FhbiRzYcMTOgu/flitwFVw1irptlGYXWcU0xT1vdITRDF05x88ff+tu1r1aT9ftVHu5jlaR13kGle5fkk/e4WC8XNiqarBdZOF5oZE9zI3QTce5KFamCqKkGgsQw/9sn33LPxlje6uJLletlbOmEYd9jv6F2sgoX5EvsgnIQiDKzQIRuDx4zM93X9tJmTsjcJM5XvRB6HhbFAPVw35+tQsIQsftvJCv7tsl1OOLsJs3eCme5pzNt2j7KeSV5tN0Q==|00001000000504204441||

Fecha y Hora de Certificación:

2024-01-28T16:01:58

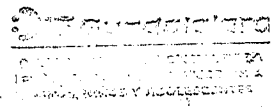



Verificación de comprobantes fiscales digitales por internet

RFC del emisor	Nombre o razón social del emisor	RFC del receptor	Nombre o razón social del receptor
TCG870817Q74	TRAMO CARRETERO GUADALAJARA-COLIMA	SDI850407RR7	SISTEMA PARA EL DESARROLLO INTEGRAL DE LA FAMILIA DEL MUNICIPIO DE GUADALAJARA
Folio fiscal	Fecha de expedición	Fecha certificación SAT	PAC que certificó
088F1777-4E73-50E0- A8EB-674BBD1939BF	2024-01-28T16:01:57	2024-01- 28T16:01:58	CVD110412TF6
Total del CFDI	Efecto del comprobante	Estado CFDI	Estatus de cancelación
\$83.00	Ingreso	Vigente	Cancelable sin aceptación

Imprimir

Handwritten signature and official stamp of the SAT (Servicio de Administración Tributaria).

TRAMO CARRETERO
GUADALAJARA-COLIMA

Clase	A2
Tarifa	71,55
IVA	11,45
Total	83,00

Plaza de Cobro Sayula (a Colima)
Carril: SAY-IC05 CAJERO: 810576
FOLIO: 300619
26/01/2024 10:08:58

Usted cuenta hasta con 15 días
naturales del mes posterior a la
impresión de este recibo para
generar su factura

ASISTENCIA EN RUTA
800 343 5265
www.autopistaguadajaracolima.com



052402610055830061900124000003

[Handwritten signature]
AUTOPISTA GUADAJARA-COLIMA
S.A. DE C.V.
CARRIL SAY-IC05
CALLE DE LOS RIOS Y BOULEVARD
CARRIL SAY-IC05

TRAMO CARRETERO GUADALAJARA-COLIMA

Folio Fiscal:

CF623381-1925-579F-B38F-73562065CC79



TCG870817Q74

Lugar de Expedición:

01219

Régimen fiscal:

601

Fecha y Hora de Creación:

2024-01-28T15:09:32

Domicilio fiscal

AV. JAVIER BARROS SIERRA 515 COL. LOMAS DE SANTA FE, ALVARO OBREGON, C.P. 01219 ALVARO OBREGON, CIUDAD DE MEXICO, MEXICO

Serie

E

Folio:

4728686

Número de serie del Certificado SAT:

00001000000504204441

Número de serie del Certificado del Emisor:

00001000000701840885

Tipo de comprobante:

I - Ingreso

Moneda:

MXN - Peso Mexicano

Forma de Pago:

01 - Efectivo

Método de Pago:

PUE - Pago en una sola exhibición

SISTEMA PARA EL DESARROLLO INTEGRAL DE LA FAMILIA DEL MUNICIPIO
RE GUADALAJARA

SDI850407RR7

Uso de CFDI:

G03 - Gastos en general

Domicilio Fiscal Receptor:

44680

Regimen Fiscal Receptor:

603

ClavProdServ	Cantidad	Clave Unidad	Descripción del producto o servicio	Importe	Valor Unitario	Descuento
95111602	1.00	A9	PEAJE EN EFECTIVO CORRESPONDIENTE AL CRUCE CON NRU: 052402615303571256800108000009, FECHA: 26/ENERO/2024 15:30:35 PM, TIPO: 5, CLASE: A2, CARRIL: SAN-LG06, CAJERO: 910734, FOLIO: 712568	166.38	166.38	

Importe Total con Letra:

CIENTO NOVENTA Y TRES PESOS 00/100 M. N.

Subtotal 166.38

Iva 26.62

Total 193.00

Sello Digital del Emisor:

P4DlcVqKru0RzH6Bd/4exoMmEpjIuscTHhiPOuyiFFS5wnSGLWuf9qJM8M+C2b6VVCXxSAR8zmURAwQITLvDk4oLU+4i+wKmPsvah2iYs6/GJ0A/r2VLxoVbTJ0iDg1QGWKMiJ0VQ4jpo64/h/FOqjZqPIrTrG5rzYEBYk/7vYj4O2Xy/GwP2un1OpPVHmW9wf7JJU1Y69PgFTcjEn3wmURQoB4FnfA4tHta+yjk/pqUKx5vDsRXCgzyeyA3zmmu65RQWpSw/Vb471deUcvvdcuN6Wc4E4WAa9GEkqQelu6YJjrPI7AyNhfz7WmG2z6jVfZl7a0P5ykQqrrw==

Sello Digital SAT

XhCbh1YqCYsaeDVzlf185O3J3MZtAAf0LUW0ahj3uKdz4AVmiuwHomrzulxcqVZk6cH3vtjfwU6j+Hx53RZih+QtiUjxmYPSAFM1jt5LkUwbM2Mj0NvU RL7795jihbyi3TrjJX1uzL9gL5dNNNd/LmVDSihPNzdfzZZwxWHDv6qmF5mJH3bVBK9Jbuqfryg8zFtJBxqtuoNeYNsvEYHO3Hv4lG46L1K/N3Qvvt9Fw wL+TvPHQUsk5ep7jCFIBn18TO1qVcdf6l7ikUq8WoKRHo8A68YpLfgwgJ2L4awfcFYrJrFRAvsAYG4/+JZHJquk+oKgnNzGbkvMKB6PvA==



Cadena Original del Complemento de Certificación Digital del SAT

||1.1|CF623381-1925-579F-B38F-73562065CC79|2024-01-28T15:09:34|CVD110412TF6|P4DlcVqKru0RzH6Bd/4exoMmEpjIuscTHhiPOuyiFFS5wnSGLWuf9qJM8M+C2b6VVCXxSAR8zmURAwQITLvDk4oLU+4i+wKmPsvah2iYs6/GJ0A/r2VLxoVbTJ0iDg1QGWKMiJ0VQ4jpo64/h/FOqjZqPIrTrG5rzYEBYk/7vYj4O2Xy/GwP2un1OpPVHmW9wf7JJU1Y69PgFTcjEn3wmURQoB4FnfA4tHttakZS+yjk/pqUKx5vDsRXCgzyeyA3zmmu65RQWpSw/Vb471deUcvvdcuN6Wc4E4WAa9GEkqQelu6YJjrPI7AyNhfz7WmG2z6jVfZl7a0P5ykQqrrw==|00001000000504204441||

Fecha y Hora de Certificación:

2024-01-28T15:09:34



Verificación de comprobantes fiscales digitales por internet

RFC del emisor	Nombre o razón social del emisor	RFC del receptor	Nombre o razón social del receptor
TCG870817Q74	TRAMO CARRETERO GUADALAJARA-COLIMA	SDI850407RR7	SISTEMA PARA EL DESARROLLO INTEGRAL DE LA FAMILIA DEL MUNICIPIO DE GUADALAJARA
Folio fiscal	Fecha de expedición	Fecha certificación SAT	PAC que certificó
CF623381-1925-579F-B38F-73562065CC79	2024-01-28T15:09:32	2024-01-28T15:09:34	CVD110412TF6
Total del CFDI	Efecto del comprobante	Estado CFDI	Estatus de cancelación
\$193.00	Ingreso	Vigente	Cancelable sin aceptación

Imprimir

TRAMO CARRETERO
GUADALAJARA-COLIMA

Clase	A2
Tarifa	166,39
IVA	26,61
Total	193,00

Plaza de Cobro San Marcos (a
Guadalajara)
Carril: SAN-LG06 CAJERO: 910734
FOLIO: 712568
26/01/2024 15:30:35

Usted cuenta hasta con 15 días
naturales del mes posterior a la
impresión de este recibo para
generar su factura

ASISTENCIA EN RUTA
800 343 5265
www.autopistaguadalajarascolima.com

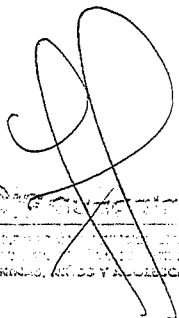

052402615303571256800102000009

FOLIO: 712568
CAJERO: 910734
MÁS DE 100 SERVICIOS



Banco Nacional de Obras y Servicios Públicos S.N.C.

TRAMO CARRETERO GUADALAJARA-COLIMA

TCG870817Q74

Régimen fiscal:

601

Domicilio fiscal

AV. JAVIER BARROS SIERRA 515 COL. LOMAS DE SANTA FE, ALVARO OBREGON, C.P. 01219 ALVARO OBREGON, CIUDAD DE MEXICO, MEXICO

Folio:

4728685

Folio Fiscal:

58EFF900-22CC-5B94-B306-A60C8BAB5F9D

Lugar de Expedición:

01219

Fecha y Hora de Creación:

2024-01-28T15:06:43

Serie

E

Número de serie del Certificado SAT:

00001000000504204441

Número de serie del Certificado del Emisor:

00001000000701840885

Tipo de comprobante:

I - Ingreso

Moneda:

MXN - Peso Mexicano

Forma de Pago:

01 - Efectivo

Método de Pago:

PUE - Pago en una sola exhibición

SISTEMA PARA EL DESARROLLO INTEGRAL DE LA FAMILIA DEL MUNICIPIO
RE GUADALAJARA

SDI850407RR7

Uso de CFDI:

G03 - Gastos en general

Domicilio Fiscal Receptor:

44680

Régimen Fiscal Receptor:

603

ClavProdServ	Cantidad	Clave Unidad	Descripción del producto o servicio	Importe	Valor Unitario	Descuento
95111602	1.00	A9	PEAJE EN EFECTIVO CORRESPONDIENTE AL CRUCE CON NRU: 052402610394032744600102000003, FECHA: 26/ENERO/2024 10:39:40 AM, TIPO: 5, CLASE: A2, CARRIL: SAN-LC04, CAJERO: 911152, FOLIO: 327446	166.38	166.38	

Importe Total con Letra:

CIENTO NOVENTA Y TRES PESOS 00/100 M. N.

Subtotal 166.38

Iva 26.62

Total 193.00

Sello Digital del Emisor:

EiIJ2sIS8/RCY4kl8Nr+15Wkbo6junSwfNYqFQLJuCIWJQkcW2oj/KxPeNnylbwoTaQET9eWkEkNvgHsmBC8j2cOCcndlwLC+8+XFB80NYIRTe5F3r7b4mJHnYECOpE3PQujKvIOrTW2sLZ2UnzzEZRo7AgoYRwpH57eO5vj8SaOEjB/QRzi17X6ZN09uj3DemmZyKyRjWlfHudcOVIARyl39KFbTGlbvJ1m7DvJkxWgxdwbXZ1/KPF1atuwh2wKfVoALuQwM7F9Srlb5A9csFEEUrSqXlnf3aXBhoPuN16uS2YYmzcf2la28E195tjU2eygbP5UEKZJy2yVry6sg==

Sello Digital SAT

Xbl3/kCjwrMICvNrVu3ZALqjx8MRUAJ1eyERRH9Da2mVd+OEdtUPFBAf6Py6RF0pqnYrJUGaVzrc9QcG86hsAIJG+iluq9rhSG5RpQgcp1UbJwyYiCe0NL2N/StOGGZz4oAVWI4SoSeGllq/fzTr70OnmU/eoFxrF4zwXigTGxZLPeKhbej9mwmljNKQscZklghoDxrR8LCHJCwVq6lJ64K6WVoc8mptNkCc8mTZR8TKVn7EFPgm3+Mw8tNcnNHDYmhV1BDzZPKmVJqJhDtgqpyO5YjDEAM0dlGhiAiLgqISW+ecXOQmbiYwQFbtYypgWT4IZb/pL8+5+kgDurQ



Cadena Original del Complemento de Certificación Digital del SAT

||1.1|58EFF900-22CC-5B94-B306-A60C8BAB5F9D|2024-01-28T15:06:43|CVD110412TF6|EiIJ2sIS8/RCY4kl8Nr+15Wkbo6junSwfNYqFQLJuCIWJQkcW2oj/KxPeNnylbwoTaQET9eWkEkNvgHsmBC8j2cOCcndlwLC+8+XFB80NYIRTe5F3r7b4mJHnYECOpE3PQujKvIOrTW2sLZ2UnzzEZRo7AgoYRwpH57eO5vj8SaOEjB/QRzi17X6ZN09uj3DemmZyKyRjWlfHudcOVIARyl39KFbTGlbvJ1m7DvJkxWgxdwbXZ1/KPF1atuwh2wKfVoALuQwM7F9Srlb5A9csFEEUrSqXlnf3aXBhoPuN16uS2YYmzcf2la28E195tjU2eygbP5UEKZJy2yVry6sg==|00001000000504204441||

Fecha y Hora de Certificación:

2024-01-28T15:06:43



Verificación de comprobantes fiscales digitales por internet

RFC del emisor	Nombre o razón social del emisor	RFC del receptor	Nombre o razón social del receptor
TCG870817Q74	TRAMO CARRETERO GUADALAJARA-COLIMA	SDI850407RR7	SISTEMA PARA EL DESARROLLO INTEGRAL DE LA FAMILIA DEL MUNICIPIO DE GUADALAJARA
Folio fiscal	Fecha de expedición	Fecha certificación SAT	PAC que certificó
58EFF900-22CC-5B94- B306-A60C8BAB5F9D	2024-01-28T15:06:43	2024-01- 28T15:06:43	CVD110412TF6
Total del CFDI	Efecto del comprobante	Estado CFDI	Estatus de cancelación
\$193.00	Ingreso	Vigente	Cancelable sin aceptación

Imprimir

[Handwritten signature]

[Faint stamp]

TRAMO CARRETERO
GUADALAJARA-COLIMA

Clase	A2
Tarifa	166,39
IVA	26,61
Total	193,00

Plaza de Cobro San Marcos (a Colima)
Carril: SAN-LC04 CAJERO: 911152
FOLIO: 327446
26/01/2024 10:39:40

Usted cuenta hasta con 15 días
naturales del mes posterior a la
impresión de este recibo para
generar su factura

ASISTENCIA EN RUTA
800 343 5265
www.autopistaguadalajaracolima.com



052402610394032744600102000003

[Handwritten signature]
Autopista Guadalajara
CARRIL SAN-LC04
CAJERO: 911152