



# PLIEGO DE COMISION

## GENERALIDADES

C. **FERNANDO FLORES CASTAÑEDA**

ADSCRIPCIÓN: **DIPPNNA**

N° EMPLEADO: **5193** N° CUENTA CONTABLE: **X**

PUESTO: **OFICIAL DE TRANSPORTE**

NIVEL JERARQUICO: **X**

COMISIONADO A CIUDAD/ESTADO/PAÍS DE: **TEPATITLAN** Edo. **JALISCO**

PERÍODO DURANTE: **01** DÍAS, DEL **07-feb-24** AL **07-feb-24** DE **2024**

NACIONAL

INTERNACIONAL

FECHA:

DIA MES AÑO

7 de febrero de 2024

MOTIVO DE LA COMISIÓN:

TRASLADO DE LA ADOLESCENTE **FEB 07 a 07** albergue "Ana María Casillas" ubicado en Tepatitlán a su cita en Paidopsiquiatría en el Municipio de Guadalajara

MEDIO DE TRANSPORTE: TERRESTRE: AUTOBÚS  VEHÍCULO OFICIAL  AEREO   
HORA DE SALIDA: **7:30:00** HORA DE REGRESO: **16:00:00**

## VIATICOS

CONCEPTO	TARIFA	CUOTA DIARIA	DÍAS	IMPORTE
DIA DE SALIDA	VIDA MEDIA		1	
PERMANENCIA	VIDA MEDIA		-	
DIA DE REGRESO	VIDA MEDIA		-	
			<b>TOTAL</b>	

RECIBI DEL SISTEMA D.I.F. GUADALAJARA, LA CANTIDAD DESCRITA EN EL IMPORTE TOTAL POR CONCEPTO DE PASAJES, VIATICOS Y DEMÁS GASTOS DÉVENGADOS. DURANTE EL PERIODO SEÑALADO POR LA PRESENTE COMISIÓN.

## DESGLOSE

DESCRIPCIÓN	SALIDA	PERMANENCIA	REGRESO
DESAYUNO	\$ -		\$ -
COMIDA	\$ -		\$ -
CENA	\$ -	\$ -	\$ -
HOSPEDAJE	\$ -	\$ -	\$ -
TRANSPORTE (AVION)	\$ -	\$ -	\$ -
TRANSPORTE (CAJETAS)	\$ 190.00		\$ 190.00
COMBUSTIBLE / TAXI (5 SMG)	\$ -	\$ -	\$ -
<b>TOTAL CUOTA DIARIA</b>		\$ -	\$ <b>380.00</b>

## GASTOS DE TRANSPORTACIÓN

VEHICULO	MARCA	TIPO	MODELO	N° PLACAS	CILINDROS	DIST. KM	RENDIM.	\$	RESULTADO
	NISSAN	URVAM	2017	5GPF52	4	304 KM		\$ -	

CALCULO DE GASOLINAS: DISTANCIA (KM.) A RECORRER / Rendimiento x \$ Lto.

**NOTA:** De acuerdo al Tabulador de Viáticos y Presupuesto Autorizado en Gaceta Municipal, así como en las Políticas y Lineamientos Normativos de Gastos a comprobar vigentes, emitidos ambos por el Ayuntamiento de Guadalajara, invariablemente deberá hacer su comprobación dentro de los 3 días posteriores a su regreso, acompañando al presente, la siguiente documentación soporte:

- a) Copia del Presente.
- b) Boletos del medio de transporte utilizado. (Pegado en hoja tamaño carta, firmado y sellado.)
- c) Comprobante de pago de peajes y gasolina. (Pegado en hoja tamaño carta, firmado y sellado.)
- d) Comprobante de pago de taxis y descripción de traslados en hoja membretada con Vo. Bo. de su Jefe Inmediato.
- e) Informe de la Comisión  Orden del día ó Programa  Diploma o Constancia de Participación

NOMBRE Y FIRMA DEL COMISIONADO

FERNANDO FLORES CASTAÑEDA

NOMBRE Y FIRMA DE SUPERIOR INMEDIATO

LIC. SANDRA PAOLA TRELLES RIVAS

ENTREGARSE COPIA A LA JEFATURA DE RECURSOS HUMANOS.

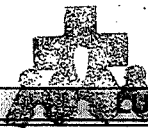

**HOGAR ANA MARIA  
CASILLAS A.C.**

# CERTIFICACIÓN DE TRÁNSITO Y PERMANENCIA

HOGAR Y SELLO	FECHA Y HORA	NOMBRE Y FIRMA AUTOGRAFIA DE CERTIFICACION
Pedro Moreno #430 Col. Centro Teléfono: (378)782 0904 R.F.C. HAM050831175 Tepatitlán de Morelos, Jalisco.	LLEGADA	<i>[Firma]</i>
	SALIDA	
	LLEGADA	
	SALIDA	
	LLEGADA	
	SALIDA	
	LLEGADA	
	SALIDA	

DECLARO, BAJO PROTESTA DE DECIR VERDAD, QUE LOS DATOS CONTENIDOS EN ESTE FORMATO SON LOS SOLICITADOS Y MANIFIESTO TENER CONOCIMIENTO DE LAS SANCIONES QUE SE APLICARÍAN EN CASO CONTRARIO.

CONCEPTO	CARGOS	ABONOS
ANTICIPO DE GASTOS	\$ -	
ANTICIPO DE PASAJES		
CERTIFICACIÓN DE TRÁNSITO Y PERMANENCIA POR:      DÍAS		
COMPROBANTES DE PASAJES		
COMPROBANTE POR USO DE VEHÍCULO PROPIO		
COMPROBANTE DE COSTO DE TRASLADO		
COMPROBANTES DE USO DE TAXIS		
<b>SUMAS</b>	\$ -	
<b>SALDO</b>		\$-

JEFA DEL DEPARTAMENTO DE CONTROL PRESUPUESTAL  
  
L.C.P ANA GABRIELA FLORES MARTÍNEZ

FOLIO PRESUPUESTAL

CONFORME RESULTADO LIQUIDACION  
FERNANDO FLORES  
CASTAÑEDA

AUTORIZACIÓN PAGO DE SALDO  
  
0

RECIBÍ LA CANTIDAD DE \$                      \$                      586.00                      Quinientos ochenta y seis pesos. M/N.

FERNANDO FLORES CASTAÑEDA



500  
1100  
1200

500  
1100  
1200

730-010  
26F

Top

500  
1100  
1200

500

500

500

500



500  
1100  
1200



## Verificación de comprobantes fiscales digitales por internet

<b>RFC del emisor</b>	<b>Nombre o razón social del emisor</b>	<b>RFC del receptor</b>	<b>Nombre o razón social del receptor</b>
RCO0708136F7	RED DE CARRETERAS DE OCCIDENTE	SDI850407RR7	SISTEMA PARA EL DESARROLLO INTEGRAL DE LA FAMILIA DEL MUNICIPIO DE GUADALAJARA
<b>Folio fiscal</b>	<b>Fecha de expedición</b>	<b>Fecha certificación SAT</b>	<b>PAC que certificó</b>
09145D43-C158-45A1-9D8C-9B9D2C510EB2	2024-02-08T09:16:24	2024-02-08T09:16:24	INT020124V62
<b>Total del CFDI</b>	<b>Efecto del comprobante</b>	<b>Estado CFDI</b>	<b>Estatus de cancelación</b>
\$190.00	Ingreso	Vigente	Cancelable sin aceptación

Imprimir





## Verificación de comprobantes fiscales digitales por internet

RFC del emisor	Nombre o razón social del emisor	RFC del receptor	Nombre o razón social del receptor
RCO0708136F7	RED DE CARRETERAS DE OCCIDENTE	SDI850407RR7	SISTEMA PARA EL DESARROLLO INTEGRAL DE LA FAMILIA DEL MUNICIPIO DE GUADALAJARA
Folio fiscal	Fecha de expedición	Fecha certificación SAT	PAC que certificó
BA58D1DF-E0A3-419C-932C-9B9D2C51EFA9	2024-02-08T09:11:29	2024-02-08T09:11:30	INT020124V62
Total del CFDI	Efecto del comprobante	Estado CFDI	Estatus de cancelación
\$190.00	Ingreso	Vigente	Cancelable sin aceptación

Imprimir

==60 MIN MAX PARA REEMBOLSO DE CRUCE==

Plaza: TEPATITLAN Carril: 10B

Clase: A Pago: EFECTIVO

N.transito: 2680329 Placa: 5GPF52

Fecha: 07/02/2024 08:45:07

Tramo:

Entrada: \$163.79 IVA: \$26.21 Total: \$190.00

Imp. Salida:

Uid: 73900268032916843265



Aclaraciones de cargos contacte a su Banco  
Facturacion Posterior a los 110 minutos  
Pagina: [www.redviacorta.mx/facturacion](http://www.redviacorta.mx/facturacion)  
Emergencias al +445 o (33) 30014745

Red de Carreteras de Occidente

Plaza: TEPATITLAN Carril: 11A

Clase: A Pago: EFECTIVO

N.transito: 2670553 Placa:

Fecha: 07/02/2024 08:13:48

Tramo: GUADALAJARA - TEPATITLAN AUXI

Imp. Salida: \$163.79 IVA: \$26.21 Total: \$190.00

Estimado: Entrada: \$0 / Trayecto: \$190

Uid: 41230267055316843266



Aclaraciones de cargos contacte a su Banco  
Facturacion Posterior a los 110 minutos  
Pagina: [www.redviacorta.mx/facturacion](http://www.redviacorta.mx/facturacion)  
Emergencias al +445 o (33) 30014745



DELEGACION INSTITUCIONAL DE LA PROCURADURIA DE PROTECCIÓN DE NIÑAS, NIÑOS Y ADOLESCENTES DE LA OPD DE LA ADMINISTRACIÓN PÚBLICA MUNICIPAL DENOMINADO SISTEMA DIF GUADALAJARA

Comprobación de Viáticos

El día 08 de febrero del presente año 2024, se trasladó a la persona menor de edad de identidad reservada [REDACTED] de [REDACTED] de la casa hogar Ana María Casillas ubicada en C. Pedro Moreno No.430 centro de Tepatitlán Jalisco, a su cita con la paidopsiquiatra, en Guadalajara y se regresó a su lugar de resguardo.

Se recorrieron alrededor de 304km.

Pagando dos casetas Plaza de cobro Tepatitlán de \$190.00 cada una, generado un gasto total de \$380.00

Nota\* se entrega dos pliegos de comisión el primero sin sellos, debido a que entregan el día 06 febrero al área administrativa con la finalidad de realizar la gestión de los viáticos, el día 07 del mismo mes, durante el recorrido se lleva un segundo pliego de comisión con los mismos datos para recolectar los sellos en las diversas casas hogar para posteriormente entregarlo con el cotejo de documentos de la comprobación.

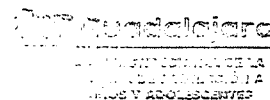

F F C

Fernando Flores Castañeda

Oficial de transporte adscrito a la Delegación Institucional de la Procuraduría de Protección de Niñas, Niños y adolescentes de la administración pública municipal denominado sistema DIF Guadalajara. 08 de febrero 2024.

El presente contiene información clasificada como reservada y confidencial, por lo que en términos de los artículos 24, fracción VI, 113, fracciones V, VIII y XI, y 116, de la Ley General de Transparencia y Acceso a la Información Pública y; 49, fracción V, de la Ley General de Responsabilidades Administrativas, debe de protegerse y resguardarse.

[REDACTED]