

# ESTADO DE CUENTA

ES MEJOR  
DAR IMPORTANCIA  
A LAS COSAS VITALES

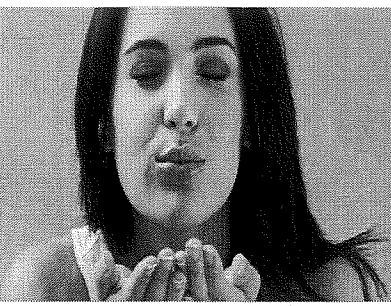

|   |               |  |   |   |
|---|---------------|--|---|---|
| CLIENTE<br><b>SISTEMA PARA EL DESARROLLO INTEGRAL DE LA FAMILIA DEL MUNICIPIO DE GUADALAJARA, JALISCO</b><br>DOMICILIO<br>EULOGIO PARRA # 2539<br>COL. LADRON DE GUEVARA<br>CIUDAD<br>GUADALAJARA | C.P.<br>44730 | SUCURSAL<br>TORRE BANSI<br><br>PLAZA<br>GUADALAJARA JAL.<br><br>R.F.C.<br>SDI850407RR7 | No. DE CLIENTE<br>34876<br><br>DÍAS DEL PERIODO<br>31 | PERIODO<br>1 AL 31 DE DICIEMBRE DE 2020<br><br>FECHA EMISIÓN/CORTE DEL ESTADO DE CUENTA<br>31 DE DICIEMBRE DE 2020<br><br>EJECUTIVO DE CUENTA<br>ADRIAN DIAZ RESENDEZ |
|---|---------------|--|---|---|

| CUENTA  | GAT NOMINAL % | GAT REAL % | INTERÉS PAGADO | COMISIONES |
|---|---------------|------------|----------------|------------|
| CUENTA CLASICA INSTITUCIONAL 8454 MONEDA NACIONAL | N/A           | N/A        | 0.00           | 0.00       |



**Estimado Cliente:**

Como parte de la auditoria de estados financieros al 31 de diciembre 2020, que están realizando nuestros auditores externos del despacho Mancera S.C., Integrante de Ernst & Young Global Limited, se requerirá verificar la exactitud de nuestros registros. Por ello, le suplicamos a usted enviar su inconformidad –en caso de que hubiera– con el(los) saldo(s) de su(s) cuenta(s) de cheques o inversión mostrado en este estado de cuenta. Su colaboración es muy importante, le pedimos que a más tardar en 8 días hábiles posteriores a la recepción de este estado de cuenta, envíe su respuesta vía correo electrónico directamente a nuestros auditores: al C.P. Laura Rodríguez Rodríguez o al C.P. Ricardo Pérez Rojo. Dirección: [laura.rodriquez@mx.ey.com](mailto:laura.rodriquez@mx.ey.com) o [ricardo.perez@mx.ey.com](mailto:ricardo.perez@mx.ey.com).

**RESUMEN EJECUTIVO DE ADMINISTRACIÓN DE RECURSOS**

| INSTRUMENTO           |      | SALDO POSICIÓN ANTERIOR | FLUJO DEL MES | SALDO POSICIÓN FINAL | %             | SALDO PROMEDIO  |
|-----------------------|------|-------------------------|---------------|----------------------|---------------|-----------------|
| CLASICA INSTITUCIONAL | 8454 | 1,794.65                | 0.00          | 1,794.65             | 100.00        | 1,794.65        |
| <b>TOTALES</b>        |      | <b>1,794.65</b>         | <b>0.00</b>   | <b>1,794.65</b>      | <b>100.00</b> | <b>1,794.65</b> |

