

ESTADO DE CUENTA

ES MEJOR
DAR IMPORTANCIA
A LAS COSAS VITALES

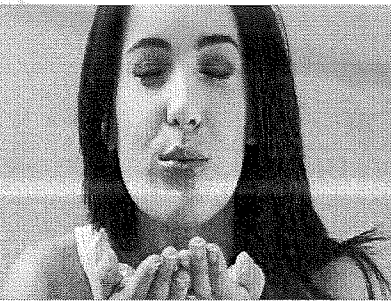

CLIENTE SISTEMA PARA EL DESARROLLO INTEGRAL DE LA FAMILIA DEL MUNICIPIO DE GUADALAJARA, JALISCO DOMICILIO EULOGIO PARRA # 2539 COL. LADRON DE GUEVARA CIUDAD GUADALAJARA	C.P. 44730	SUCURSAL TORRE BANSI PLAZA GUADALAJARA JAL. R.F.C. SDI850407RR7	No. DE CLIENTE 4876 DÍAS DEL PERIODO 31	PERIODO 1 AL 31 DE MAYO DE 2021 FECHA EMISIÓN/CORTE DEL ESTADO DE CUENTA 31 DE MAYO DE 2021 EJECUTIVO DE CUENTA ADRIAN DIAZ RESENDEZ
---	---------------	--	--	---

CUENTA	GAT NOMINAL %	GAT REAL %	INTERÉS PAGADO	COMISIONES
CUENTA CLASICA INSTITUCIONAL 8454 MONEDA NACIONAL	N/A	N/A	0.00	0.00



Estimado Cliente:

En Bansí nuestra prioridad es proteger el bienestar de nuestros clientes, colaboradores y sus familias, por lo que, te invitamos a llevar a cabo tus operaciones **a través de Bansí en Línea**, que cuenta con toda la seguridad y agilidad que requieres para realizar todos tus movimientos las 24 horas del día, los 7 días de la semana, desde tu computadora o dispositivos móviles (Smartphone o Tablet), sólo **descarga nuestra app BEL Móvil** desde Apple Store o Google Play.

En Bansí seguiremos trabajando firmes para brindarte todo el apoyo que necesitas. Visita nuestra página www.bansi.com.mx

RESUMEN EJECUTIVO DE ADMINISTRACIÓN DE RECURSOS

INSTRUMENTO		SALDO/POSICIÓN ANTERIOR	FLUJO DEL LÍMITE	SALDO/POSICIÓN FINAL	%	SALDO PROMEDIO
CLASICA INSTITUCIONAL	8454	1,794.65	0.00	1,794.65	100.00	1,794.65
TOTALES		1,794.65	0.00	1,794.65	100.00	1,794.65